

RAPPORT D'ACTIVITÉS 2025

Document 25-26 / RA / 04
Rapport d'activités 2025
(1^{er} janvier 2025 au 31 décembre 2025)

La Culture



Conseil provincial
Session de mars 2026



Province
de Liège

Éditeur responsable :
Province de Liège
Place Saint-Lambert, 18A
4000 Liège

D/2026/4540/04

CONSEIL PROVINCIAL DE LIÈGE

Réunions de mars 2026

OBJET : Rapport d'activités 2025 concernant « *La Culture* ».

RAPPORT DU COLLÈGE PROVINCIAL AU CONSEIL PROVINCIAL

Mesdames,
Messieurs,

Le Collège provincial a l'honneur de vous soumettre, en annexe, son rapport d'activités en ce qui concerne « *La Culture* », pour la période allant du 1^{er} janvier au 31 décembre 2025.

CONCLUSION

Votre Collège vous propose de prendre connaissance du présent rapport d'activités.

Rapport adopté par le Collège provincial.

Pour le Collège provincial,

Le Directeur général provincial,

La Députée provinciale – Présidente,

Pierre BROOZE

Katty FIRQUET.

PRIS : - ~~ACTE~~
- CONNAISSANCE
en séance publique de ce jour
Liège, le

23 MARS 2026

Le Directeur général provincial.

Le Président.

Sommaire

I. DIRECTION DU DÉPARTEMENT CULTURE	6
1. Présentation	7
II. PÔLE SUPPORT DÉPARTEMENT CULTURE	8
1. Présentation	9
A. Le Service de Gestion administrative du Service Culture	10
1. Service GRH	10
2. Comptabilité/Marchés Publics et Subsidés	11
3. Le Service de Gestion technique et opérationnelle de la Culture	12
4. Marchés publics	13
III. LE B3 – CENTRE DE RESSOURCES ET DE CRÉATIVITÉ DE LA PROVINCE DE LIÈGE.	14
1. Présentation	15
2. Le B3 en quelques chiffres	19
IV. DÉPARTEMENT LECTURE PUBLIQUE	22
1. Présentation	23
2. Éléments essentiels	25
3. Réseau pass bibliothèques	27
4. Évaluations chiffrées	29
5. Centre de ressources	31
6. Bibliothèque encyclopédique	41
7. Bibliothèque itinérante	43
8. Bibliothèque centrale	46

V. DÉVELOPPEMENT CULTUREL – GESTION DE PROJETS	50
1. Présentation	51
2. Les actions	53
3. Un dispositif de démocratie culturelle	62
VI. MÉDIATION CULTURELLE	63
1. Présentation	64
2. Activités	66
VII. PÉPINIÈRE D'ENTREPRISES	70
1. Présentation	71
VIII. MUSÉE DE LA VIE WALLONNE	74
1. Présentation	75
2. Collections du Musée de la Vie wallonne	77
3. Expositions et relations avec les publics	85
4. Statistiques	90
IX. ACTIVITÉS MENÉES SUR LE TERRITOIRE DE LA PROVINCE DE LIÈGE	93
1. Théâtre	94
2. Art plastique	95
3. Musique	96
4. Métiers d'art	97
X. ACTIVITÉS PROPOSÉES DANS LE CADRE DES FÊTES DU PATRIMOINE ET FÊTES DE WALLONIE	98
XI. ACTIVITÉS PROPOSÉES DANS LE CADRE DE L'OPÉRATION « VOTRE PALAIS »	100
XII. PARCOURS D'ÉDUCATION CULTURELLE ET ARTISTIQUE (PECA)	102



I.
DIRECTION
DU DÉPARTEMENT
CULTURE

1. Présentation

DIRECTION GÉNÉRALE CULTURE, SPORTS, TOURISME

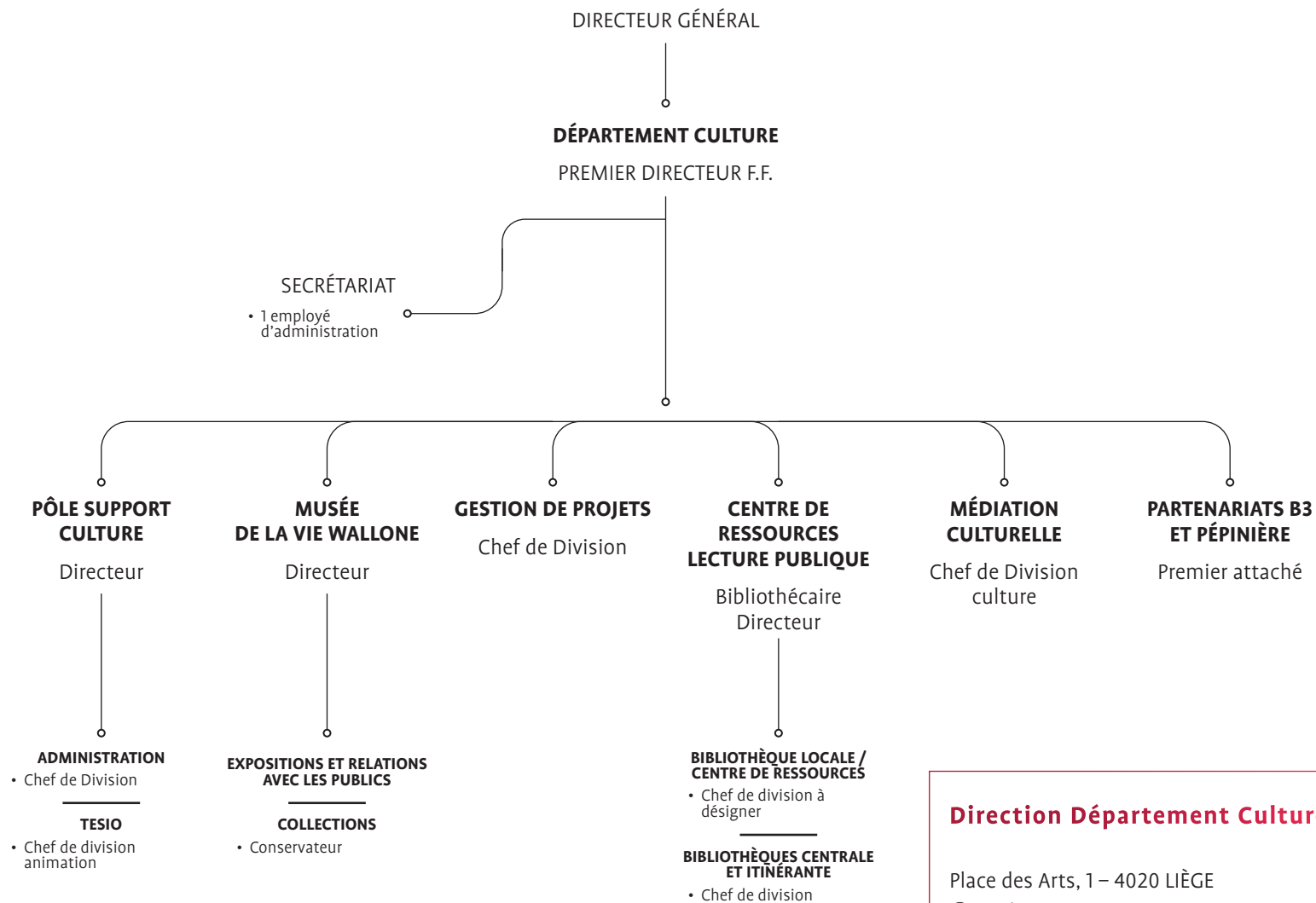

Direction Département Culture

Place des Arts, 1 – 4020 LIÈGE

☎ 04/279.53.00

✉ direction.culture@provincedeliege.be

II.
PÔLE SUPPORT
DÉPARTEMENT CULTURE

1. Présentation

Ces deux pôles se présentent comme suit :

PÔLE SUPPORT CULTURE

DIRECTEUR

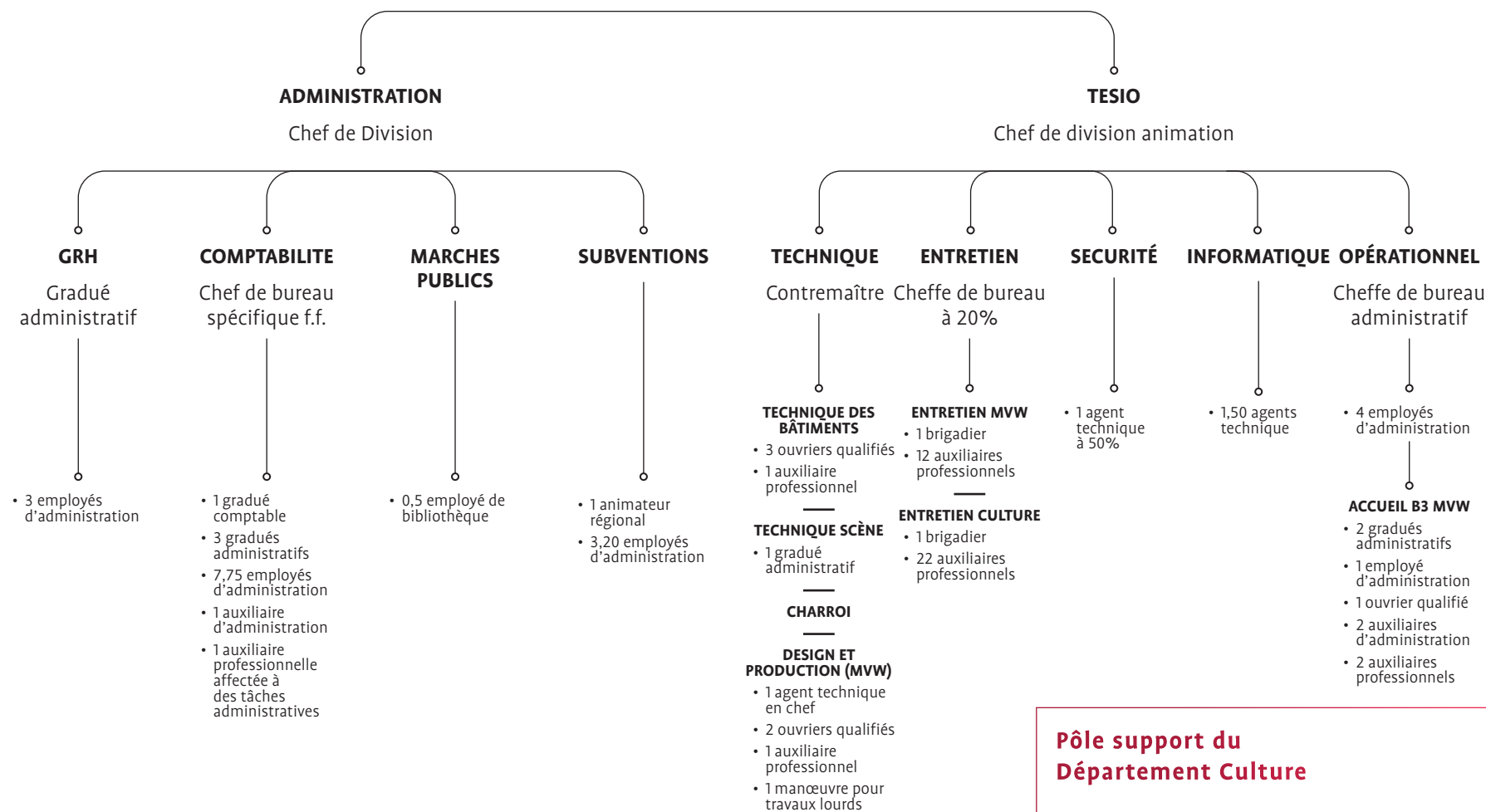

Pôle support du Département Culture

Place des Arts, 1, 4020 LIÈGE

☎ 04/279.53.00

✉ info@leb3.be

Conformément à la nouvelle structure du Département Culture, validée par le Collège provincial en décembre 2023 et mise en place le 1^{er} janvier 2024, un pôle transversal dénommé Pôle Support Culture a été créé. En font partie l'Administration et le TESIO (Technique, entretien, sécurité, informatique, opérationnel).

Les services administratifs et techniques du Musée de la Vie wallonne ont intégré ceux du Pôle transversal Culture. Les agents ont cependant conservé leur résidence administrative au Musée, à l'exception de trois agents de la comptabilité qui ont intégré le B3 le 24 mars 2025.

Le Pôle Support Culture jouant un **rôle de support central et transversal**, de nouvelles procédures d'organisation de travail sont mises en place et adaptées, en tenant compte des besoins, des réalités de terrain et des spécificités des différents secteurs tout en permettant un travail en transversalité.

A. Le Service de Gestion administrative du Service Culture

1. Service GRH

Le Service GRH assure la gestion administrative (rédaction des rapports au Collège, veille au respect du règlement de travail, du statut et de l'ensemble des réglementations en la matière, accueil des nouveaux agents, attention particulière accordée à la formation du personnel, gestion des absences pour maladie...) de l'ensemble du personnel, y compris les stagiaires et les travailleurs occasionnels (en partie et en collaboration avec les services) du Département, soit environ **290 personnes** aux statuts différents.

Il a aussi créé des outils, en vue d'une gestion optimale (tableaux, signalétique des agents...), qui nécessitent une mise à jour régulière, au même titre qu'Ulis Web.

1.1. Mouvements de personnel

Durant l'année 2025, le Département a connu les mouvements suivants au sein du personnel :

- Agents transférés d'un autre service provincial : 5
- Agents transférés vers un autre service provincial : 3
- Agents engagés en 2025 : 9
- Agents nommés : 19
- Agents admis à la retraite : 7
- Agent dont le contrat n'a pas été renouvelé : 1
- Agents dont l'incorporation n'a pas été prolongée : 2
- Agents ayant bénéficié de l'octroi de fonctions supérieures : 3
- Départ à la pension de la Direction du Département et arrivée d'une nouvelle Direction

1.2. Stagiaires

Tous les services du Département accueillent des stagiaires.

En 2025, 14 étudiants ou demandeurs d'emploi ont effectué un stage au sein du Service Culture. 4 étudiants ont effectué un stage au Musée.

1.3. Formations

- Bibliothèques : 246 demandes de formation
- Gestion de projets : 1 demande
- TESIO : 27 demandes
- Administration : 7 demandes
- Médiation culturelle : 5 demandes
- MVW : 57 demandes

La coordination du Service Administration (Comptabilité, Marchés publics et autres matières juridiques, Subsidés et GRH) du Pôle Support est gérée par un Chef de division. Il assure le suivi au niveau de tous les sites occupés par le Département Culture : le B3, le MVW (Liège et Ans), l'OM (Seraing) et les Bibliothèques Centrale et Itinérante (Grâce-Hollogne).

2. Comptabilité/Marchés Publics et Subsidés

2.1. Comptabilité

La responsable du Service communique le budget de fonctionnement alloué au Département en vue de l'octroi de budget et d'enveloppes par service et par projet, sur décision de la Direction.

Ce Service exerce un rôle d'analyse des rapports au Collège présentant des imputations budgétaires et réalise l'annexe budgétaire. Il vérifie que les dépenses mentionnées correspondent bien au budget alloué, encode les bons de commande Caddie et assure le suivi jusqu'à l'ultime étape de gestion des factures.

En 2025, un budget de fonctionnement de 4.616.101 € était alloué au Département et environ **3.200 factures** ont été traitées et liquidées par le Service comptabilité.

L'équipe comptabilité du B3 assure aussi diverses missions telles que la gestion des déclarations de parcours et de séjour et de remboursement des titres de transports publics, et ce, pour l'ensemble du personnel du Département, et la gestion budgétaire des subsides accordés. Les Receveurs spéciaux du Centre de Ressources (y compris en ce qui concerne les recettes liées aux locations de salles), de la Pépinière d'entreprises, des Rencontres Théâtre Jeune Public et de l'Exploratoire font partie de cette équipe.

L'équipe comptabilité du Musée a intégré le Pôle Support et plus spécifiquement l'équipe comptabilité du B3 au cours de l'année 2025. Cette centralisation a nécessité une formation en vue d'une harmonisation des pratiques.

La responsable du service procède également aux analyses en vue des modifications budgétaires et dans le cadre de l'établissement du budget de l'année suivante, sur base des éléments transmis par les responsables des services et les directions.

2.2. Marchés publics

Ce service accompagne les services dans le cadre de la délégation qui a été accordée aux Directeurs généraux en matière de marchés publics et également dans l'instruction des dossiers relatifs aux marchés publics hors délégation. Il assure le relais entre les services du département en charge de l'établissement du cahier des charges (spécificités techniques) et le service des marchés publics de la DGT.

2.3. Économat

L'économat gère l'acquisition du matériel et de consommables nécessaires à la réalisation de travaux, de projets et divers aménagements inhérents au bon fonctionnement des services.

2.4. Subsidés

L'Administration du Pôle Support assure depuis 2024 la gestion administrative des dossiers de subventions, avec le soutien technique, quant à l'analyse de fonds, des services culturels en charge de la musique, du théâtre, des arts plastiques ou de la lecture publique. Cette gestion comprend notamment l'instruction proprement dite de la demande via l'établissement du rapport au Collège provincial, le suivi du paiement du subside et la collecte des justificatifs financiers liés à l'octroi de subventions. En 2025, ce sont 292 rapports (pour 926 bénéficiaires) qui ont été traités ainsi que 8 contrats de gestion avec des institutions culturelles pour un budget de 3.091.077,50 €.

3. Le Service de Gestion technique et opérationnelle de la Culture

La coordination du Service Technique – Entretien – Sécurité – Information et Opération (TESIO) est gérée par un Chef de division. Il assure le suivi sur tous les sites occupés par le Service Culture : le B3, le MVW (Liège et Ans), l'OM (Seraing) et les Bibliothèques Centrale et Itinérante (Grâce-Hollogne).

3.1. Technique

- Sous l'autorité d'un contremaître (qui est également en charge de la gestion du charroi), le personnel ouvrier, outre sa mission d'entretien général du bâtiment B3, participe activement aux déménagements des services (passés et à venir) et à la préparation des différentes activités organisées par le Département Culture. La transversalité étant d'application, les ouvriers sont en effet régulièrement amenés à participer au montage et au démontage d'expositions et d'activités diverses.
De plus, le B3 dispose de locaux équipés avec du matériel de scène et du mobilier adapté, une équipe est en charge de la gestion de ces espaces, tant en montages que démontages, de leur présence durant les activités qui s'y déroulent ainsi que d'éventuelles participations à l'élaboration d'aménagements scéniques (son et lumière).
- Fin 2025, l'équipe technique a géré une mission ponctuelle inhabituelle à savoir vider les locaux des Chiroux (papiers, cartons, ouvrages, CD's, DVD's, meubles et matériel restants dans l'inventaire du Département Culture, grandes quantités de produits inflammables et d'objets tranchants), durant 12 jours ouvrables à raison d'une équipe d'environ 8 agents par jour.
- L'équipe « Productions » du Musée de la Vie wallonne a été incorporée au Pôle transversal TESIO en mai 2024. Sa mission prioritaire est de réaliser les aménagements destinés à donner forme aux croquis scénographiques, et ce pour l'ensemble des expositions et événements culturels.

- Deux collaborateurs techniques sont quant à eux chargés du bon fonctionnement technique du MVW, sous tous les aspects bâtiment et parcours muséal.

3.2. Entretien

Le personnel d'entretien est chargé du nettoyage des bâtiments du Département Culture (le B3, la Bibliothèque itinérante à Grâce-Hollogne, le MVW Liège et Ans, l'OM à Seraing) sous l'autorité de deux brigadières et en collaboration avec le service en charge de cette gestion au sein de la DGT.

Ce personnel encadre la confection des catering pour les espaces de réunion.

Il participe également à l'entretien de sites externalisés lors de la mise en œuvre des Rencontres théâtre de HUY.

3.3. Sécurité

La sécurité des biens, mais surtout des personnes, étant primordiale, une attention particulière est accordée à cet aspect (mise à jour du PIU, présence d'une société de gardiennage, travail de coopération avec le SIPP provincial...). À cet effet, un agent a été formé en qualité de Conseiller en prévention.

3.4. Informatique

Deux collaborateurs techniques spécialisés en informatique assurent la gestion du matériel informatique et téléphonique et constituent un relais avec la DSI.

3.5. Accueil et téléphonie

Les services d'accueil du B3 et du MVW sont associés depuis septembre 2023 au sein d'un cadre unique, permettant de la sorte de garantir un service dans la continuité et une plus grande flexibilité d'usage.

- Les personnes préposées à l'accueil et à la téléphonie du B3 sont principalement chargées d'accueillir, de renseigner et diriger les publics, gérer les inscriptions aux activités, via le logiciel

de ticketing « Viva Ticket » en interne ou en bonne entente avec les opérateurs culturels concernés, réceptionner les colis et en avertir les destinataires, transférer les communications téléphoniques, gérer la boîte OUTLOOK générique de ces deux bâtiments et réorienter les demandes vers les secteurs concernés ainsi que gérer les allées et venues dans le parking.

- Les personnes préposées à l'accueil au Musée sont chargées d'accueillir et de renseigner les visiteurs individuels et les groupes. Ils doivent également gérer la billetterie et les ventes à la boutique du Musée.

3.6. Opérationnel

Les 3 agents préposés à la gestion des locations et occupations des espaces du B3 gèrent sous l'autorité d'une cheffe de bureau ; la réception des demandes, le suivi administratif de celles-ci les visites sur site et les états des lieux.

En 2025, 1800 occupations ont été gérées dont 89 :

- Par les services et établissements provinciaux hors Département Culture : 34
- Par les organismes dont la Province est membre ou ayant conclu un contrat de gestion avec la Province : 10
- Par les pouvoirs subsidiaires : 3
- Ont fait l'objet d'une facturation : 16
- À titre gratuit (subside en nature) : 26

26 demandes ont fait l'objet de refus.

La demande est exponentielle et les locaux sont fortement occupés à l'occasion d'activités du Département, en partenariat ou non avec des organismes extérieurs.

L'opérationnel gère également toutes matières relatives aux assurances, aux inventaires et déclassement pour l'ensemble des secteurs et bâtiments provinciaux du Département.

4. Marchés publics

En 2025, le Département de la Culture a instruit 22 dossiers GED relatifs à des marchés de fourniture et/ou service passé par voie de procédure simplifiée dont :

- 12 dossiers concernent le budget ordinaire ;
- 10 dossiers concernent le budget extraordinaire.

Il est à noter que 1612 autres marchés publics, dont le montant relève de la délégation de compétence (inférieur à 8.500 € HTVA), ont été réalisés et soumis à la validation de la Direction du Département de la Culture via le logiciel caddie. Ces derniers se décomposent comme suit :

CENTRE DE COÛT	QUANTITÉ
Bibliothèque centrale	93
Bibliothèque itinérante	150
Bibliothèque locale	384
Projets Développement culturel/Médiation/CR	174
Administration	82
Pépinière	57
RTJP	27
Culture numérique	14
CEC/Métiers d'arts	61
OM	73
Bâtiment B3	79
Bâtiment GH	11
MVW	407

III. LE B3

—

**CENTRE DE RESSOURCES
ET DE CRÉATIVITÉ DE LA
PROVINCE DE LIÈGE**

1. Présentation

Le B3 Centre de ressources et de créativité, a été inauguré le 21 juin 2023 et a ouvert ses portes au public le samedi 24 juin 2023.

Le B3, Centre de Ressource et de Créativité, est animé par les différents secteurs du Département Culture (voir organigramme p.7) :

- Pôle Support Culture
- Gestion de projets (notamment via l'Exploratoire des Possibles)
- Lecture Publique (via le Centre de Ressources)
- Médiation Culturelle
- Pépinière

Le B3 – Centre de ressources et de créativité de la Province de Liège

Place des Arts, 1, 4020 LIÈGE

☎ 04/279.54.00

Site web : www.leb3.be

Le B3 repose sur 3 piliers :



CENTRE DE RESSOURCES
EXPLORATOIRE DES POSSIBLES
PÉPINIÈRE D'ENTREPRISES



CENTRE DE RESSOURCES
EXPLORATOIRE DES POSSIBLES
PÉPINIÈRE D'ENTREPRISES



CENTRE DE RESSOURCES
EXPLORATOIRE DES POSSIBLES
PÉPINIÈRE D'ENTREPRISES

LE CENTRE DE RESSOURCES : « DÉCOUVRIR »

Le Centre de ressources occupe la majeure partie du B3 (8.000 m²). Il rassemble les impressionnantes collections de l'ancienne bibliothèque Chiroux et met à disposition des usagers environ 600.000 documents multimédias, dont 400.000 livres, 25.000 BD, 100.000 CD, DVD et vinyles.

Outre les ressources disponibles en rayons, désormais classées de manière thématique et non plus par type de média, l'ensemble du catalogue est accessible en ligne. Le site www.mabibli.be permet ainsi de consulter la disponibilité des documents ou de les réserver à distance et de venir les retirer ensuite sur place.

En plus de l'accès aux collections, qui comprend aussi des œuvres d'art à emprunter à l'artothèque, le Centre de ressources offre des espaces dédiés au jeu vidéo, à l'étude ou encore aux animations, un Espace public numérique (équipé d'ordinateurs et connecté à internet, à destination de tous), un forum d'actualités...

De nombreux services permanents et de multiples activités sont donc régulièrement proposés aux divers publics fréquentant le B3. Citons, entre autres, la présence d'un Écrivain public et d'un Point emploi ou encore des formations aux technologies de l'information.

Le Centre de ressources propose également des activités récurrentes qui s'inscrivent dans le plan de développement de la lecture.

Depuis août 2024, un nouveau service (Open+) permet aux usagers d'accéder aux espaces du Centre de Ressources en dehors des heures d'ouverture.

L'EXPLORATOIRE DES POSSIBLES : « CRÉER »

Il s'agit d'un espace de 800 m², réparti sur deux niveaux, consacré à la création artistique.

Ouvert aux créatifs de tous horizons mais également au grand public avide de découvertes, l'Exploratoire des possibles se décline autour des outils numériques installés dans différents espaces.

Il comprend un Fablab (une imprimante 3D, une découpeuse laser a été installée et sera opérationnelle sous peu, une brodeuse numérique, un scanner 3D et une découpeuse vinyle), un Espace digital équipé en matériel de réalité virtuelle et dédié à la culture et à la narration numérique (développement de projets, gaming, arts numériques, animations...), ainsi que des espaces mutualisés, accessibles notamment aux artisans d'art, illustrateurs, bédéistes... sans oublier les espaces de rencontre et de détente.

Là encore, le B3 se profile comme un lieu de vie, d'interactions et de créativité, puisque ces technologies sont mises à disposition du plus grand nombre par l'intermédiaire d'activités telles que des stages, formations, initiations ou workshop sur les thèmes de la 2D, de la 3D, du vidéo mapping, de la robotique, ou encore des imprimantes 3D pour ce qui concerne le Fablab.

Ces espaces peuvent être mis à disposition :

L'ASBL LOW TECH a obtenu l'accord du Collège provincial pour prolonger ou renouveler son occupation dans l'exploratoire des Possibles. Médiathèque Nouvelle occupe aussi un espace de l'exploratoire suite à une convention signée avec la Province de Liège – Centre de Ressources.

LA PÉPINIÈRE D'ENTREPRISES : ENTREPRENDRE

Il s'agit d'un espace de 800 m², composé de bureaux mis en location et d'une zone de co-working à destination de start-up et d'entreprises culturelles et créatives, en phase de démarrage ou en début d'activité. Cet espace, au cœur du B3, a été pensé pour encourager la créativité, la productivité et l'échange de connaissances entre entrepreneurs innovants et créatifs. Trois formules sont proposées pour stimuler la mixité et les flux : bureaux uniques privatifs, bureaux partagés et postes de travail sur réservation pour de plus courtes durées.

Ils peuvent également bénéficier d'animations spécifiques mises en place et adaptées à leurs besoins. Ces animations consistent principalement en workshops à thématiques spécifiques (Optimiser son marketing, sa communication, l'intégration de l'IA...). Ils ont été mis en place à un rythme bimensuel dès le mois de janvier 2024, avec l'aide de l'ASBL EU-Turn désignée par le Collège provincial pour prendre en charge l'opérationnalisation de la Pépinière jusque mi 2026.

1.1. Fil rouge et espaces mutualisés du B3

L'objet principal du pôle B3 s'articule autour du thème de l'Écriture et du Numérique, selon une approche transversale et pluridisciplinaire.

L'axe « écriture » renvoie en premier lieu à l'univers du livre, qui constitue l'épine dorsale du Centre de ressources, et se décline dans de nombreux champs artistiques et culturels : graphisme, bande dessinée, littérature, écriture scénique, numérique et visuelle, arts de la scène, arts plastiques, artisanat, etc. Ces disciplines sont envisagées comme autant de formes d'écriture et de modes d'expression contemporains.

Lieu de convergence, de partage et de coopération, le B3 se définit comme un 3^e lieu où se croisent ressources, pratiques, accompagnements et expérimentations. Cette dynamique favorise la multiplication des possibilités d'accès à la culture, à la créativité et à l'innovation pour des publics variés.

Le B3 comprend par ailleurs plusieurs nouveaux espaces mutualisés dédiés à la valorisation et à la diffusion : le Passage des Arts, La Scène, l'Espace Rencontres, l'Agora, ainsi que des espaces spécifiquement consacrés au jeu vidéo et aux cultures numériques. Ces espaces ont permis la mise en œuvre d'activités spécifiques telles que *L'Été au B3*, des conférences, concerts, projections, expositions et spectacles, contribuant ainsi à une programmation interdisciplinaire mobilisant les différents secteurs du Département Culture.

1.2. Intégration d'œuvres artistiques et valorisation du patrimoine

En novembre 2023, la Province de Liège a lancé un appel à participation ouvert à l'ensemble des artistes. L'œuvre d'Adrien Lucca a été retenue pour son caractère innovant et sa forte portée symbolique ; elle a été installée en octobre 2024.

Le 11 juin 2025, l'inauguration de l'installation *Les Nozôtres*, réalisée par Mon Colonel & Spit, s'inscrit dans la volonté d'enrichir la Collection artistique de la Province de Liège, par l'acquisition d'un projet présenté dans le cadre de cet appel à participation. Cette installation se compose de 84 masques en céramique, représentant les 84 communes de la Province de Liège. Chaque masque porte le prénom le plus attribué lors des naissances de l'année 2023, année de lancement du concours, dans chacune des communes concernées.

L'œuvre a été intégrée au patrimoine provincial et répertoriée dans le catalogue informatisé de gestion des collections artistiques provinciales.

À noter qu'au-delà de l'inauguration de l'installation, ce moment protocolaire a également donné lieu à la présentation d'une monographie consacrée plus largement au projet d'intégration d'une œuvre au B3. Cet ouvrage reprend les propositions des cinq artistes présélectionnés dans le cadre de l'appel à participation.

1.3. Évolution des cadres réglementaires

Après deux ans et demi d'activités, une réflexion approfondie a été menée en 2025 sur les différents règlements en lien avec le B3 (règlement d'occupation des locaux, règlement d'ordre intérieur du Centre de ressources, de l'Exploratoire des Possibles et de la Pépinière). Cette démarche visait à harmoniser les pratiques entre secteurs, à renforcer la transversalité et à ajuster les dispositifs existants au regard des retours d'expérience et des pratiques de terrain. Les règlements révisés seront soumis à l'approbation du Collège et du Conseil provincial en 2026.



2. Le B3 en quelques chiffres

- **489.644** usagers ont fréquenté le B3.
- **25.874** usagers inscrits directement au Centre de ressources du B3. Ce chiffre tient compte des usagers qui ont payé leur cotisation au B3 mais ne prend pas en considération les usagers inscrits ailleurs qui utilisent les services proposés par le B3 (prêt, consultation, etc.).
- **7.351** adhérents au service Open+ qui permet un accès en soirée en l'absence de personnel et **54.160** entrées (moyenne d'âge : 18-25 ans).



- **378.460** prêts de documents toutes sections confondues du Centre de ressources
- **1.700** utilisateurs/usagers pour des renseignements pour les outils numériques du Fablab et **160** prototypes réalisés.
- **2.100** participants aux activités du Digital lab.
- **86** sociétés différentes hébergées à la Pépinière d'entreprises depuis son ouverture.
- **22** workshops, 26 experts invités, 12 events intra-communauté et 2 conférences organisés par la Pépinière d'entreprises qui ont mobilisé plus de 250 participants.
- **76** demandes d'occupation de salle du B3 tant par des associations que par d'autres secteurs provinciaux ont été acceptées.
- 8 expositions ont été présentées au Passage des Arts (7 organisées en interne et 1 mise en place par un extérieur).
- **Au total, 1.800** réservations de salles ont été effectuées au B3.





IV.
DÉPARTEMENT
LECTURE PUBLIQUE

1. Présentation

Le Département de la Lecture publique comprend

- **Le Centre de ressources**, ouvert au B3 en juin 2023, qui accueille la bibliothèque locale (anciennement Bibliothèque Chiroux), qualifiée d'opérateur direct selon le décret de la lecture publique du 30 avril 2009 et reconnue en catégorie 3 avec collections à vocation encyclopédiques dans le cadre d'un dossier commun de reconnaissance du Réseau Local liégeois de la Lecture publique (RLLLP), avec la Ville de Liège et le Centre Multimédia Don Bosco jusqu'en 2027. La Ville de Liège coordonne le réseau et reçoit à ce titre l'ensemble des subventions de la FWB qu'elle répartit ensuite entre les partenaires selon les conditions de la convention (50 % au bénéfice de la Province de Liège).
Le Centre de ressources a reçu en octobre 2024 le Prix spécial de la bibliothèque francophone hors de France décerné par Livres Hebdo, média professionnel.
- **La Bibliothèque itinérante** (également qualifiée d'opérateur direct et reconnue en catégorie 2 depuis le 1^{er} janvier 2019).
- **La Bibliothèque centrale** (qualifiée d'opérateur d'appui et reconnue en catégorie 3 depuis le 1^{er} janvier 2019).
Si les missions de la bibliothèque locale et de la bibliothèque itinérante sont orientées vers les citoyens en fonction du diagnostic du territoire de référence, celles de la bibliothèque centrale sont à destination des professionnels, soit le réseau des bibliothèques publiques en province de Liège.

Centre de ressources du B3

Place des Arts, 1 - 4020 LIÈGE

☎ 04/279.54.00

✉ Centrederesources@leb3.be

Bibliothèques centrale et itinérante :

Rue de Wallonie, 28 - 4460 GRÂCE-HOLLOGNE

☎ 04/279.53.79

✉ biblio.itinerante@provincedeliege.be /
bibliocentrale@provincedeliege.be

CENTRE DE RESSOURCES / LECTURE PUBLIQUE

BIBLIOTHÉCAIRE DIRECTRICE F.F.

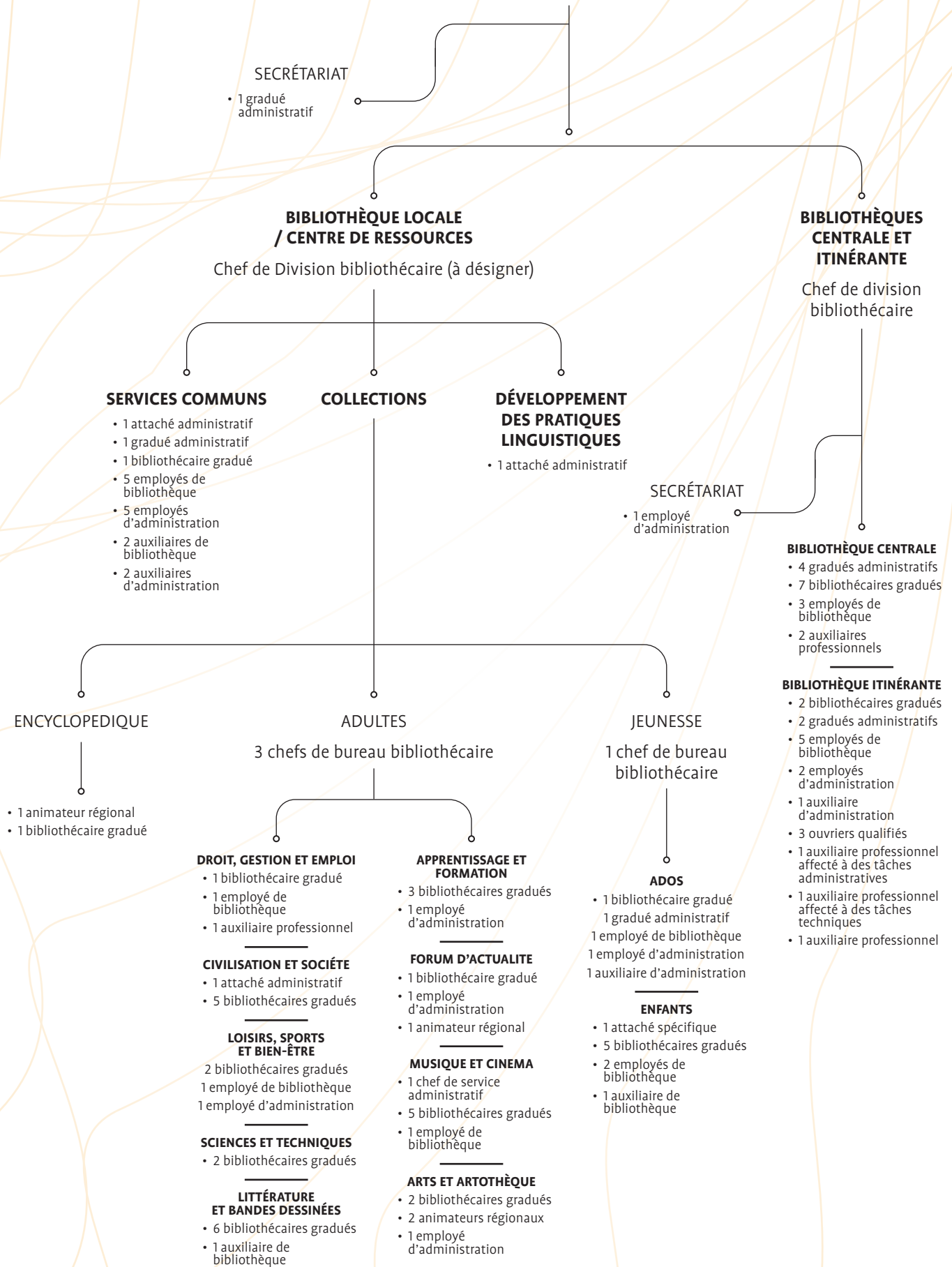

2. Éléments essentiels

Plusieurs chantiers d'ampleur dans les domaines suivants :

2.1. Un travail conséquent sur les collections et les heures d'ouverture

- Poursuite de l'élagage sur les sites de Grâce-Hollogne.
- Poursuite du travail sur les réserves (élagage et ré-étiquetage) au B3, notamment dans les pôles Enfants et Arts, élagage dans le libre-accès du pôle Enfants et inventaire dans les pôles Apprentissages et formations, Droit Gestion Emploi et Forum d'actualités ;
- Poursuite de la formalisation de la politique documentaire au Centre de ressources avec l'actualisation des différentes fiches domaine ;
- Poursuite des adaptations professionnelles nécessaires suite à l'élargissement horaire du Centre de ressources afin d'assurer le suivi des collections (acquisitions, encodage, équipement, etc.) ;
- Maintien de l'horaire d'été afin de résorber le retard accumulé pendant l'année au niveau de la gestion des collections (rangement, inventaire, gestion des nouveautés, etc.) et de permettre les congés annuels du personnel ;
- Engagement d'étudiants-bibliothécaires en été pour poursuivre le travail de rééquipement des collections dans les réserves du Centre de ressources (principalement en Arts mais aussi pour le Pôle enfants) ;
- Succès du service Open+, service permettant un élargissement horaire jusque 21h30 en semaine et 20h le samedi, sans présence de personnel provincial. **7351** inscrits depuis le 5 août 2024.

2.2. Le catalogue collectif du réseau des bibliothèques

- Nombreux traitements correctifs déployés en 2025 sur le catalogue, commun aux 150 bibliothèques, et comptant près de 3,5 millions de documents, paramétrage d'algorithmes de recherches, définition de listes de tags... ;
- Organisation de formations et ateliers à destination des bibliothèques du réseau ;
- Intégration du réseau de Seraing, de deux implantations de Herve, de la bibliothèque de Flémalle et du réseau de Grâce-Hollogne ;
- Amélioration de la stabilité et de la disponibilité du portail MaBibli.

2.3. Les dossiers de renouvellement de reconnaissance

- Reconnaissance, le 1^{er} janvier 2022, du dossier de renouvellement du RLLLP (Réseau local liégeois de lecture publique) par la Fédération Wallonie-Bruxelles et ce, pour une durée de 6 ans (plan 2022-2027).
- Réalisation de l'évaluation qualitative du Plan de développement de la lecture (PDL) à mi-parcours avec notamment les questions liées à l'accueil, au PIB, à l'écrivain public, aux différentes permanences...
- L'analyse des résultats de l'enquête Sentobib a également été intégrée à cette évaluation avec des points forts identifiés comme la fréquentation et l'impact social, des points en progression (l'offre d'activités et la médiation). Les points critiques identifiés sont l'accessibilité, la signalétique et la communication.
- Mise en place d'un accompagnement à la rédaction du futur PDL du RLLLP à destination des équipes des 3 pouvoirs organisateurs ;
- Important travail de réflexion mené sur la bibliothèque itinérante et rapprochement à opérer avec la bibliothèque centrale (missions supra-communales, mutualisation de certaines tâches...);
- Réunions avec les conseils de développement de la lecture (CDL) des bibliothèques centrale, locale et itinérante et participation aux CDL des bibliothèques du réseau de la province de Liège ;
- Nombreuses formations pour les agents, en lien avec les prescrits du décret : 96 agents pour 2.314 heures de formations.

3. Réseau pass bibliothèques

- 71 des 75 communes francophones possèdent une bibliothèque publique ;
- 68 sont actuellement dans le réseau MaBibli ; elles seront 69 en 2026 (Démarrage des bibliothèques de la commune de Grâce-Hollogne) ;
- 90,6 % des communes francophones de la Province ; elles seront 94,6 % en 2026 ;
- 96 % (151/156) des bibliothèques publiques font partie du réseau MaBibli ; elles représenteront 98,71 % (154/156) en 2026.

Bibliothèques publiques n'ayant pas encore signé la convention : Wasseiges et Juprelle. Gérées par des bénévoles et ouvertes 2-3 heures par semaine, il n'y a ni volonté ni intérêt à intégrer ces points lecture dans le réseau MaBibli.

Les Villes de Seraing et de Flémalle ont intégré le catalogue provincial, respectivement, en janvier et en août 2025. La migration des données du réseau des bibliothèques de Grâce-Hollogne est terminée et le démarrage planifié en janvier 2026.



Les communes d'Awans, Faimés, Verlaine et Villers-le-Bouillet n'ont pas de bibliothèques publiques sur leur territoire et les communes germanophones ne dépendent pas du décret de la FWB.

En 2026, 20 ans après le début de la constitution du réseau provincial des bibliothèques partageant le même catalogue et le même outil, l'ensemble des bibliothèques pouvant rejoindre ce réseau l'auront intégré. Le réseau et le Pass MaBibli permettent aux citoyens de fréquenter 150 bibliothèques (154 en 2026), sur l'ensemble du territoire provincial, pour 6 € par an.

Lors du passage au nouveau logiciel de gestion de bibliothèques, en 2020, les centres de documentation n'ont pas été migrés. En 2025, un réseau de centres de documentation s'est reconstitué, fonctionnant avec le même logiciel que celui des bibliothèques, mais dans une instance séparée.



ANNÉE	NOMBRE DE COMMUNES	NOMBRE DE BIBLIOTHÈQUES
2022	57	132
2023	65	145
2024	66	146
2025	68	150
01/2026	69	153

4. Évaluations chiffrées

	CENTRE DE RESSOURCES	BIBLIOTHÈQUE ITINÉRANTE	RÉSEAU MABIBLI
Usagers inscrits	19.844	6.800	93.489
Dont nouveaux inscrits	4.287	282	20.322
Nombre de prêts	378.460	124.640	2.675.759
Total documents	596.080	131.866	4.011.069
Prêts inter bibliothèques	62.561	80.985	614.024
Réservations sur place	69.022	22.708	392.864
Utilisateurs MaBibli	/	/	23.700
Consultations internet	31.824	/	/
Acquisitions	33.565	15.246	175.406
Retraits	38.270	6617	145.920
Dons	156	67	

4.1. Commentaires

- Le calcul concernant le nombre d'inscrits a été modifié en 2024 afin de pouvoir prendre en compte les usagers inscrits au Centre de ressources n'ayant pas effectué de prêt (ce qui est le cas, notamment, de nombreux étudiants utilisant Open+). Cependant, cette méthode ne permet pas de prendre en compte, comme précédemment, les usagers ayant réalisé un

prêt au B3 qu'ils se soient inscrits au B3 ou dans une autre bibliothèque. Une augmentation significative du nombre d'inscrits (+28 %) est à signaler en 2025. Celle-ci peut s'expliquer par le nombre élevé d'étudiants qui s'inscrivent, notamment en Open+, pour bénéficier d'un lieu d'étude ;

- Le nombre de séjourners journaliers est en augmentation importante : estimés à environ 1.000 en temps normal aux Chiroux, on passe à une fréquentation, au B3, de 1.500, avec des pics identifiés les mercredi et samedi (2.000 visiteurs journaliers) et lors des périodes de bloque pour les étudiants (26 jours en mai et juin à plus de 2.500 visiteurs dont 4 jours à plus de 3.000) ;
- Réflexion entamée en juin 2025, avec le service de médiation transversale, sur la cohabitation des différents types de publics lors des périodes de bloque et sur une médiation à mener vers le public de jeunes adolescents. Parallèlement, des formations à la multiculturalité et à la gestion de conflits ont été mises en place à destination des agents. Des ajustements des modalités de réservation des places dans la salle d'étude ont également été opérés ;
- Le temps passé sur place par les usagers est plus long, dans un esprit 3^e lieu (temps consacré à de la lecture, du jeu, de la consultation internet, de la participation aux actions de médiation, etc.). Le nombre de prêts est stable (-1 % par rapport à 2024) mais ne reflète pas l'utilisation réelle des ressources. Il est en effet difficile de comptabiliser les livres, BD, mangas, périodiques, jeux, etc., lus ou utilisés sur place qu'il faut aussi ranger quotidiennement ;
- Le public présent sur place est essentiellement un public jeune drainé par les institutions proches (Académie Gretry, écoles supérieures), avec de nombreux étudiants en recherche de places d'étude mais aussi un public familial en provenance du quartier ;
- Le public répond également présent aux actions de médiation proposées par le Centre de ressources (18.833 participants en 2025) ;
- Les permanences Point Emploi et écrivain public doivent encore être mieux identifiées pour augmenter la fréquentation : un flyer de présentation des services a été réalisé et des collaborations nouvelles se mettent en place. L'octroi de 10h d'utilisation des ordinateurs du Centre de ressources permet à de nombreux demandeurs d'emploi d'effectuer leurs recherches de manière autonome pendant ces heures. Ils ne fréquentent dès lors plus le Point Emploi que pour une relecture et l'impression gratuite de leurs documents ;
- Les permanences liées au jeu vidéo rencontrent toujours un beau succès. L'évaluation réalisée par l'équipe du Pôle jeunes confirme le constat que le service est principalement utilisé par un public enfant et non par un public ado comme prévu initialement. La collaboration avec Médiathèque Nouvelle débutée fin 2024 se poursuit et devra être analysée en 2025, suite à l'annonce fin 2025, par la FWB de la non-reconduction du contrat-programme ;
- Le nombre de demandes pour les visites de groupes scolaires ou d'adultes (notamment pour des visites FLE) a fortement augmenté. Les visites scolaires (maternelle, primaire, secondaire et enseignement supérieur) ont lieu principalement en matinée. Cependant, le Pôle enfants reçoit également des groupes l'après-midi, en raison du nombre important de demandes.
- Le Centre de ressources a également été sollicité par de nombreuses visites professionnelles en 2025 (bibliothèques de Belgique et de France) et par l'Union Européenne dans le cadre d'un séminaire Erasmus+ sur les bibliothèques publiques ;
- L'élargissement horaire (ouverture de 10h -> 18h + Open+ jusqu'à 21h30) et la hausse de fréquentation ont des conséquences sur les actes techniques à mener, plus spécifiquement le rangement au vu du nombre de documents empruntés (378.460 en 2025) ou utilisés sur place, particulièrement chez les moins de 18 ans (146.882 documents empruntés) ;
- Au niveau du réseau MaBibli, à noter les statistiques en forte hausse au niveau du prêt inter : **614.024** (contre 437.983 en 2024), ce qui peut s'expliquer par les nouvelles adhésions (Seraing et Flémalle en 2025). Le Centre de ressource est un moteur de la circulation des collections sur le territoire provincial, avec une augmentation significative (+15 %) enregistrée : **62.561 prêts-inter en 2025** (contre 54.485 en 2024).
- La différence du nombre d'inscrits à la bibliothèque itinérante s'explique par l'utilisation exclusive de carte de collectivité, pour les classes visitées, depuis septembre 2025.

5. Centre de ressources

5.1. Les collections

5.1.1. Chiffres

238.432 documents en libre-accès et 357.648 documents positionnés en réserve, accessibles sur demande. 410 périodiques, 15 quotidiens et 14 bases en ligne.

Nombre de documents prêtés par type d'usagers	2025	2024	2023	2022
Moins de 18 ans	119.706	119.361	68.447	80.797
18 ans et plus	253.128	257.777	169.955	217.460
Collectivités	5.626	2.992	3.673	4.271
TOTAL	378.460	380.130	242.075	302.528
Nombre d'entrées au B3	489.644	486.032	187.554	/
Moyenne d'entrées journalières	1.506	1.519	1.183	/

Nombre de documents prêtés par pôle	2025	2024	2023	2022
Enfants	102.941	99.147	59.245	64.280
Jeunes	46.277	41.537	23.664	31.542
Apprentissages et formations	12.318			
Arts	8.744			
Civilisations et sociétés	23.863			
Droit, gestion et emploi	3.950			
Forum d'actualités	879			
Littérature et BD	90.154			
Loisirs, sports et bien-être	21.648			
Musique et cinéma	58.277			
Sciences et techniques	9.409			
Total pôles adultes	229.242	239.446	159.166	206.469
TOTAL	378.460	380.130	242.075	302.528

5.1.2. L'artothèque

- Acquisition de 64 œuvres de 29 artistes différents (collection totale de plus de 500 œuvres) et prêt de 848 œuvres ;
- Présence à la Biennale internationale des Arts de la Scène, à l'événement « En Piste » (Boverie) et au Factory Festival (Caserne Fonck) ;
- Prêt d'œuvres à plusieurs collectivités ;
- Mise en place d'un cycle d'ateliers d'écriture en lien avec les œuvres de l'artothèque.

5.1.3. Le fonds livre d'artiste

- Travail de veille documentaire régulière pour enrichir et actualiser le fonds, ainsi que le catalogage spécifique des documents ;
- Mise à disposition d'un fonds de **1.008 documents** consultables sur place dans le Pôle Arts ou sur demande lorsqu'ils se trouvent dans les réserves.
- Collaboration avec le Salon des Fugueurs les 29 et 30 novembre 2025 organisé par le Comptoir du livre.
- Partenariat avec l'option Design Graphique de la HEPL pour l'exposition « Revue Secrète », présentant une sélection de documents du fonds dans les vitrines du parcours à travers le Centre de ressources et l'AGORA.



5.1.4. Les périodiques

- Collections scindées : la Bibliothèque centrale conserve les collections ayant lien avec le projet de conservation partagée des périodiques de la Fédération Wallonie-Bruxelles (projet réunissant l'ensemble des bibliothèques centrales), la locale garde maintenant les revues prêtées au B3 (410 revues et 15 quotidiens dont seul le dernier n° est consultable sur place) ;
Finalisation de la réflexion globale concernant le dépouillement.

En plus de la vaste offre numérique accessible via Mabibli, le Centre de ressources propose, en consultation sur site uniquement, des bases en ligne spécialisées (Cairn, Belgapress, Pressreader ; Feu vert). Le Centre de ressources met également à disposition à la demande, en complément des collections physiques, la version numérique de plusieurs revues et quotidiens, en complément de la version papier.

5.1.5. Les jeux vidéo

- 6 consoles en fonctionnement dont une réservée aux plus de 12 ans ;
- Collection de plus de 90 jeux ;
- Travail d'évaluation de la zone gaming dans le cadre de l'évaluation à mi-chemin du PDL d'abord avec l'équipe du Pôle jeunes et ensuite avec les autres équipes du RLLLP pour faire un point sur la proposition en matière de jeu vidéo sur le territoire de la Ville de Liège ;
- Collaboration accrue avec Médiathèque Nouvelle avec la présence d'un animateur jeux vidéo lors de certaines permanences ;
- Volonté de proposer un stage jeux vidéo pendant l'été 2026, toujours en collaboration avec Médiathèque Nouvelle et l'Espace Digital.



5.1.6. Les jeux de société

1100 jeux de société disponibles au sein du Centre de ressources dont la moitié en libre-accès ;

- Une partie de la collection est spécifiquement choisie en fonction des animations du pôle – nocturnes de jeux de société et activités mensuelles du samedi ;
- Mise en place d'un « Game Lab » au sein de la nocturne mensuelle destinée à permettre aux créateurs de tester leurs jeux avec le public ;
- Développement de l'offre de jeux pour un très jeune public en soutien au Pôle enfants ;
- Actions de médiation liées aux jeux de société : visites ludiques, scolaires et non scolaires (adultes jusqu'au 3^e âge) ;
- Attention particulière à représenter toutes les thématiques des pôles du Centre de ressources dans les collections de jeux ;
- Attention particulière portée aux compétences langagières dans le développement de la collection ;
- Réflexion sur l'acquisition de jeux géants permettant notamment des activités à l'extérieur du B3 ;
- Participation des bibliothécaires en charge du fonds à la Commission ludique créée par l'APBFB ;
- Développement d'un fonds de jeux pédagogiques dans le Pôle Apprentissage et Formation.

5.2. Actions de médiation

Cinq priorités dans le Plan de Développement de la Lecture publique (PDL) 2022-2027 :

5.2.1. La participation citoyenne

a. Favoriser la participation citoyenne

- Rencontres sur la parentalité et la matrescence (Victoire de Changy, Ketty Rouf) avec la librairie *L'Oiseau-Lire* dans le cadre du projet lié au post-partum « Que du bonheur ? L'après-naissance sans tabou » mené en transversalité avec la Médiation transversale et valorisant principalement le Pôle Loisirs, Sports et Bien-Être ainsi que le Pôle Civilisation et société. La rencontre avec Victoire de Changy était précédée et nourrie de la visite de l'exposition « Que du bonheur ? » et la rencontre avec Ketty Rouf fut doublée de manière à accueillir l'auteur à la librairie *L'Oiseau-Lire* et à la section d'Angleur de l'ONE (public éloigné de la lecture) où une réflexion en lien avec la matrescence a été menée en compagnie de l'autrice ;
- Collaboration à la soirée de lancement de la publication « Feux de forêts » sur les questions de la (non)-parentalité, en lien avec les questions traitées dans l'opération « Que du bonheur ? », de l'éducation, de la transmission et de l'engagement socio-environnemental ;
- Collaboration à la programmation « L'été au B3 » par la valorisation des collections du Pôle Civilisation et société à l'occasion de la représentation « Semer des chemins » par la Compagnie Volubilis sur la thématique de l'immigration (70 places, dont 30 réservées pour les bénéficiaires d'Article 27) ;
- Rencontres « Questions de société » avec la librairie Livre aux Trésors sur la thématique « Fascismes hier et aujourd'hui », à partir de rencontres avec Frédéric Saenen à l'occasion de la parution de son ouvrage sur Léon Degrelle (modération par les Territoires de la Mémoire) et avec Ugo Palehta sur « Comment le fascisme gagne la France ».

- Heure du conte dans le cadre de la cycloparade et dans le cadre du projet Divers Cités organisé par la CCR (Coopération culturelle régionale) ;
- Collaboration au Festival Politik du 27 novembre au 3 décembre, avec projections de films, débats et rencontres autour des questions « Le courage d'informer » et « Faire réfléchir ou séduire ? » ;
- Collaboration au Festival Voix de femmes le 11 octobre par la valorisation des collections et la mise à disposition de l'espace Rencontres pour l'enregistrement du Podcast « Nos héritages » ;
- Cycle de conférences « Agir avec le Vivant et l'Incertitude » (155 participants aux 3 conférences et 20 participants à la balade commentée) ;
- Soirée d'improvisation participative par le média indépendant MEDOR sur les thèmes de la liberté de la presse et l'avenir des médias indépendants (130 participants).

b. Soutenir l'expression collective et la diffusion de sa production

- Club de lecture itinérant pour adolescents « Les lecteurs voyageurs » en collaboration avec le Réseau local liégeois de lecture publique (RLLLP) avec production et diffusion d'un fanzine (10 participants par séance – complet) ;
- Café littéraire avec la production d'une bibliographie des titres présentés par les participants (12 participants à la séance du mercredi – complet ; entre 6 et 10 participants à la séance du samedi selon les hématiques) ;
- Organisation d'un stage vidéo par le Pôle jeunes et le Centre MultiMedia Don Bosco (10 participants – complet) ;
- Accueil d'une exposition de « La Revue Secrète » sous forme d'un parcours à travers le Centre de ressources et à l'Agora du B3 (travail réalisé par les étudiants de l'option Design Graphique de la HEPL avec le soutien de Wallonie Entreprendre) ;
- Cycle d'edit-a-thon féministes avec les Territoires de la mémoire, Wikimedia Belgique : création de pages consacrées à des femmes en résistance par les participants.

5.2.2. Les langages

a. Développer des actions de médiation vers la littérature, la poésie, l'art, les mots pour les adultes et pour le jeune public

- Heure du conte pour enfants (dont une animée par Olivier Tallec en collaboration avec la librairie La Grande Ourse - 987 participants en 2025), les histoires signées (à destination du public sourd qui découvre la magie de la lecture et du public entendant qui découvre une autre façon de s'exprimer - 390 participants), Biblio Bricolo (dont une séance animée avec Sophie Vissière en collaboration avec la Grande Ourse - 4333 participants), Bébé lit avec nous (127 participants), la Nuit des bibliothèques (138 participants) ;
- Livrado ;
- Visites découvertes du Pôle enfants (toujours avec un moment heure du conte), visites récurrentes des classes du territoire de compétence par le Pôle enfants (4590 participants en 176 séances pour l'ensemble des visites du Pôle Enfants en 2025) ;
- Contes pour adultes et grands enfants, séances supplémentaires selon des demandes spécifiques ou en lien avec des projets spécifiques comme « Que du bonheur ? L'après-naissance sans tabou », l'exposition Hamsi Boubeker... (865 personnes) ;
- Conférences rock dédiées aux albums phares de grands groupes rock (150 personnes) ;
- Rencontres d'auteurs en collaboration avec des libraires indépendants (rencontres « Voyages » avec la librairie *Toutes Directions* par des globe-trotters, rencontres « littéraires » avec la librairie *Pax* consacrées à la poésie liégeoise autour de Jacques Izoard et François Jacqmin) ;



- Rencontres et ateliers autour de livres d'artiste avec le Comptoir du livre et mise en place du Salon des Fugueurs ;
- Fureur de Lire et Lisez-vous le Belge ? poétique avec l'opération « Passeurs d'art et de poésie » en collaboration avec la Médiation transversale : exposition consacrée à Jacques Izoard et François Jacqmin, visites de l'exposition, lecture-spectacle « Mot à mot » (ouvrage de Jacques Charlier) par Jean-Claude Piérot, discussion avec Karel Logist et Gérard Purnelle, activités récurrentes thématiques (café littéraire, samedis de jouer, heure du conte pour enfants, Contes pour petits et grands enfants, atelier d'écriture en lien avec les œuvres de l'artothèque...), stage pour enfants pendant les congés d'automne, blind test littéraire. Valorisation des collections des Pôles Littérature, Arts, et Livres d'artiste. En collaboration avec la librairie Pax et la Médiation culturelle.

b. Développer l'amour de la lecture en lien avec le bien-être personnel et collectif, l'échange, le partage

- Stage vidéo pour les 12-16 ans proposé par le Pôle jeunes en collaboration avec le Centre multimédia de Don Bosco (10 participants) ;
- Cycle d'ateliers d'écriture proposé par le Pôle jeunes dans le cadre de l'action Livrado (20 participants par séance – complet) ;
- Biblio Bricolo (dont un animé par Sophie Vissière en collaboration avec la librairie La Grande Ourse) ;
- Visites de classes récurrentes pour les écoles du quartier par le Pôle enfants avec des moments de création artistique ;
- Ateliers d'écriture en lien avec des œuvres d'art de l'artothèque (10 participants par séance – complet).



c. Promouvoir le français comme vecteur de communication commune dans un contexte multi-culturel autour du livre, de la lecture plaisir, du partage des cultures...

- Café littéraire, club de lecture itinérant pour ados « Les lecteurs voyageurs », *Livrado* (559 participants aux 15 rencontres), L'heure du conte, Bébé lit avec nous, Les histoires signées, ateliers de calligraphie, Samedis de jouer (250 participants en 9 séances), Contes pour adultes et grands enfants, Rendez-vous du jeu de rôle avec l'ASBL La Guilde des fines lames, nocturnes jeux de société avec l'ASBL Objectif Jeux (1200 participants en 10 séances) ;
- Cercles mamans-bébés (21 participantes en 7 séances) ;
- Projet Bookinou (encyclopédique) ;
- Accueil des publics migrants et FLE et collaboration active avec le CRIPEL (salon des outils FLE, présentation des ressources lors des assemblées d'ILL, etc.) ;
- Évolution des tables de conversation FLE en lien avec les activités du B3 (expositions, thématiques des conférences et rencontres...) ;
- Accueil de 4 écoles d'enseignement spécialisé au Pôle Enfants ;
- Accueil de groupes alpha de l'ASBL La Bobine par le Pôle enfants.



5.2.3. Insertion socio-professionnelle

a. Améliorer les compétences langagières fonctionnelles

- Permanences de l'écrivain public (153 bénéficiaires pour 170 travaux réalisés) ;
- Lancement de tables de conversation FLE (Français langue étrangère) accessibles à des allophones de niveau A2 au Centre de ressources en lien avec l'actualité du B3 (complet, se pose la question de dédoubler l'activité ; 99 participants en 20 séances).

b. Accompagner vers l'emploi et dans toute démarche d'insertion sociale

- Permanences du Point Emploi (13 bénéficiaires et 30 services rendus) ;
- Création et distribution d'un flyer reprenant les permanences (Point Emploi, écrivain public et aidant numérique).

c. Développer les partenariats pour lutter contre l'illettrisme

- Activités mises en place par les bibliothèques de la Ville de Liège et du Centre Multimédia Don Bosco ;
- Accueil de groupes Alpha en animations découverte du B3.

d. Réduire la fracture numérique

L'EPN du Centre de ressources met à disposition 60 ordinateurs en libre accès pour tous les usagers en ordre de cotisation. Il apporte également son soutien aux formations et aux animations en proposant un parc mobile de 64 portables et de 12 tablettes.

- Permanences de l'aidant numérique : médiation numérique assurée par l'animatrice EPN (Espace public numérique) les mardi et jeudi de 14h à 17h (87 bénéficiaires individuels et 232 rendez-vous)

- Heure du code destinée aux enfants de 8 à 12 ans en collaboration avec Coder Dojo Belgium. L'activité rencontre un tel succès que les séances ont été doublées en 2024 (196 participants en 24 séances) ;
- Réflexion à porter sur la fracture numérique suite à la mise en place du logiciel Vivaticket, qui permet la réservation en ligne de places pour les diverses activités.
- Ateliers d'initiation au numérique et à l'intelligence artificielle Mobi'Tic (à partir de novembre 2025).

5.2.4. Les politiques des publics et des collections

a. Permettre une meilleure appropriation des services par les publics

- Animations à destination des écoles : découverte du B3 et initiation à la recherche documentaire (y compris pour les futurs enseignants) ;
- Visites récurrentes proposées aux écoles du territoire de compétences par le Pôle enfants. Chaque classe est vue 5 fois sur l'année, chaque visite est l'occasion d'expérimenter autrement la lecture et/ou le livre ;
- Visite du B3 à l'occasion de manifestations comme le Salon des Fugueurs.
- Soit 9.175 personnes de la région ayant découvert le B3 en 229 visites organisées par le personnel en interne.

b. Mettre au cœur des actions les publics enfants et adolescents

- Collaboration sous forme de visites régulières avec les écoles spécialisées Robert Brasseur en Outremeuse, Etienne Meylaers à Grivegnée, Crève-Cœur en Hors-Château et La petite école à Saint-Nicolas qui accueille des enfants sourds ;
- Activités PECA : « La Bataille des livres » proposée à 12 classes avec un indice socio-économique faible ;
- Animations en crèches, notamment dans les crèches d'Amercoeur et d'Outremeuse ;
- Activités récurrentes du Pôle enfants (L'heure du conte, Biblio Bricolo, Bébé lit avec nous, L'heure du code) ;

- Formation des futurs enseignants et puériculteur/trices ;
- Participation à la Nuit des bibliothèques le 3 janvier 2025 : soirée en pyjama avec « Heure du conte, kamishibai, musique, chansons et bonne humeur » ;
- Participation à la plateforme Babillage ;
- Visite « D'un Pôle à l'autre » : une visite découverte ludique du B3 pour les secondaires inférieurs ;
- Club de lecture itinérant pour ados « Les lecteurs voyageurs » en collaboration avec le Centre multimédia Don Bosco (CMMMDB) et la bibliothèque de Saint-Léonard ;
- Stage de montage vidéo pour les 12-16 ans en collaboration avec le Centre multimédia Don Bosco ;
- Livrado du 3 au 7 novembre 2025 ;
- Permanences Jeux vidéo avec 1.996 participants en 56 séances.

c. Développer une politique dynamique des collections

- Élagage, plan de classement, index, charte des collections, élaborations de fiches domaines selon les sujets, équipement, etc.
- Formalisation de la politique documentaire : actualisation des fiches domaines en vue de la rédaction d'une charte des collections à destination du public.

5.2.5. L'ouverture et l'adaptation des pratiques

a. Formations et échanges de pratiques professionnelles

- La construction identitaire des jeunes dans la migration, Comprendre les tensions locales et les conflits avec les publics, Les difficultés rencontrées dans l'accueil du public en bibliothèque, L'image narrative dans les jeux vidéo, Débuter avec l'IA générative et La dark romance sont les formations les plus suivies en 2025 ;
- Participation à diverses commissions de la FWB et à des jurys de la Haute École de la Province de Liège, à l'Henallux et à l'IPEFA ;

- Deux journées de travail avec les collègues du réseau local liégeois de lecture publique sur la question de l'interculturalité avec le CRIPEL et sur la question de la santé mentale et de l'accueil des publics fragilisés ;
- Un travail a été effectué sur l'évaluation des actions menées par le RLLLP, ce qui a amené les équipes du B3 à se pencher plus avant sur : la notion de 3^e lieu au Pôle enfants, la zone gaming du Pôle jeunes, le club de lecture pour ados, le stage vidéo pour ados, Livrado. Ce travail est le préalable à la rédaction d'un dossier de renouvellement de reconnaissance. Deux journées de formation ont été proposées aux équipes du RLLLP fin 2025 sur le sujet ;
- 2 bibliothécaires ont participé au 70^e congrès de l'ABF qui avait pour thème « L'esprit critique » ;
- 1 bibliothécaire a participé à un séminaire résidentiel Erasmus+ rassemblant des bibliothécaires de toute l'Europe ;
- Nombreuses visites organisées pour des bibliothécaires belges et étrangers suite à l'ouverture du B3. Ces visites ont été l'occasion de tisser des échanges professionnels et de nourrir les pratiques de terrain ;

- Participation de 2 bibliothécaires du Pôle enfants aux 50 ans de l'APBFB (Association professionnelle des bibliothécaires francophones de Belgique) où 2 activités proposées par le Pôle ont été présentées sous forme d'atelier de partage de bonnes pratiques ;
- Présence de membres du personnel dans les organes de gestion de l'APBFB.

b. Communication

- Les réseaux sociaux du B3 (Facebook et Instagram) ont connu une hausse de fréquentation et d'engagement très importante par rapport à la période précédente.

Au total, **18.833** participants aux actions spécifiques organisées par le Centre de ressources. Des actions ont été menées en transversalité : café-ciné, opération « Que du bonheur ? L'après-naissance sans tabou », La BD, Fureur de Lire « Passeurs d'art et de poésie », exposition Hamsi Boubeker...

Plus largement, le Centre de Ressources documente à travers ses pôles les actions menées par le B3.



6. Bibliothèque encyclopédique

- Représentation des bibliothèques locales du territoire dans le GOC de la référence scolaire PECA de l'arrondissement de Liège : réunions mensuelles, assemblées de plateforme trimestrielles, animation d'un atelier sur l'emploi de l'album dans l'éveil aux langues lors de la journée Culture-Enseignement au B3.
- Poursuite de la coordination du projet PECA « Encyclopédie des femmes » (étendu cette année à 4 écoles secondaires, une école supérieure et 2 groupes FLE-ALPHA) en collaboration avec les bibliothèques locales de l'arrondissement : projet participatif, évolutif, documentaire et graphique avec une expo ludique récapitulative au B3 en lien avec la journée de lutte pour les droits des femmes ;
- Poursuite du projet « Danser la littérature jeunesse » avec l'ASBL Bal Spécial : accueil de deux ateliers à destination de classes de 2^e primaire lors de la journée des 75 ans des Jeunesses Musicales et organisation d'une journée de formation à destination des bibliothécaires ;
- Collaboration active avec le CRIPEL pour promouvoir les ressources FLE auprès des enseignants concernés (salon des outils FLE, une journée de formation pour les enseignants en FLE, présentations en plénière) ;
- Implication dans le groupe de travail chargé de rédiger le nouveau programme du brevet de bibliothécaire dans l'enseignement de promotion sociale ;
- Accueil de classes de futurs enseignants et de futurs bibliothécaires de la Haute École Charlemagne, de la HEPL, de la HEL et d'Helmo : découverte du B3, présentation des outils en fonction de l'option de la classe, incitation à la collaboration entre écoles et bibliothèques par la formation des professionnels concernés ;



- Initiation à la recherche documentaire pour les futurs enseignants ;
- Atelier de *Fact checking* à destination des élèves du secondaire et du supérieur ;
- Formations d'encadrants (IFPC, FWB) sur les questions du genre et de la représentation des personnes non-blanches dans l'album jeunesse et dans la littérature pour adolescents avec Ilo Citoyen et l'ASBL Boucle d'or (journée de formation continue et présentations dans les bibliothèques du réseau et les écoles supérieures) ;
- Rédaction et conception du kit « Mixte tes idées » à destination des encadrants d'ados sur le genre et le racisme systémique, avec Ilo Citoyen (sélection bibliographique, fiches pédagogiques, articles de fond, carnet de ressources) et formations en lien à destination des enseignants du secondaire (IFPC) ;



- Organisation d'un cycle d'edit-a-thons (6 dates) en collaboration avec les Territoires de la mémoire et Wikimedia Belgique (et le CVFE pour une des dates) pour rendre visibles les femmes sur Wikipédia et dans les bibliothèques ;

- Projet « Boîtes aux langues » afin de développer l'éveil aux langues et la valorisation des langues des personnes migrantes auprès des enfants via les classes et les bibliothèques locales (boîtes à histoires, livres en langues étrangères, arbre à bonjour) en travaillant avec des groupes FLE qui traduisent et enregistrent des albums dans leurs langues maternelles ;
- Poursuite de la recherche participative sur le partenariat entre les bibliothèques et les écoles : troisième rencontre du groupe de travail, rédaction d'un livret, projet de réalisation d'un film documentaire témoignant de ces réflexions ;
- Gestion de l'itinérance et de la médiation du Petit Musée Portatif à destination des écoles et des bibliothèques du territoire de l'Encyclopédique (création d'un padlet, partage de bonnes pratiques, sélection bibliographique et ressource d'animations)
- Projet « Éveil aux langues » à l'école maternelle Bonne Nouvelle de Liège : mise en avant des langues maternelles des enfants et de leurs familles, engagement de la participation des parents aux séances de lecture pour favoriser le partage de leurs langues et cultures ;
- Lectures aux tout-petits : séances de lecture mensuelles dans trois crèches (crèche provinciale Les Pacolets, crèche Saint Raphaël à Rocourt et crèche Saint-Dominique à Saint-Nicolas) et une consultation ONE (Jupille) ainsi qu'au Service universitaire de Néonatalogie de l'hôpital de la Citadelle ;
- Projet « ...des poésies » : création de petites formes poétiques pour les tout-petits en phase de test dans les crèches avec pour objectif de développer une future bibliographie et une formation autour de la poésie pour les tout-petits ;
- Formations des encadrants petite enfance : interventions lors de divers colloques organisés par l'ONE et l'Accueil des tout-petits ASBL, ainsi que dans les classes de puériculture de l'école Sainte-Thérèse d'Avila et du Lycée Technique Provincial Jean Boets.

Au total, 1.325 participants aux actions de médiation de l'encyclopédique.

7. Bibliothèque itinérante



- 3 bibliobus dits de distribution, 115 haltes ;
- 1 biblio-camionnette, dédiée jeunesse, qui dessert des collectivités uniquement, 46 haltes ;
- 2 voitures pour assurer 385 animations aux écoles et crèches desservies par les bibliobus ;
- Nouvelle dynamique d'équipe en construction à la suite de l'accueil de nouveaux membres, principalement pour remplacer plusieurs agents retraités (animatrice, bibliothécaires, chauffeurs) ;
- 57 communes desservies au total : une analyse annuelle des haltes permet de mieux cibler les zones à desservir selon un ordre de priorités préétabli ;
- Conformément à la législation en vigueur, mise en place de conventions avec les communes desservies par les bibliobus, et de contrats de prestation avec les écoles bénéficiant des services de l'opérateur itinérant ;
- Utilisation exclusive des cartes de collectivités avec les écoles, pour un suivi adapté et une gestion simplifiée des emprunts ;
- Poursuite des achats de livres en multiples exemplaires pour répondre à une demande croissante des collectivités, et création d'un catalogue partagé entre l'opérateur d'appui et l'opérateur itinérant, afin de mutualiser les ressources ;

- Achat de livres en langues étrangères pour enrichir l'offre et répondre à la demande des publics ;
- Poursuite de la proposition de jeux à bord des bibliobus et intérêts croissants des usagers. Les jeux permettent de renforcer l'attractivité du service, et favorisent le développement de pratiques langagières à travers un autre médium que le livre ;
- Mobilisation de tous les agents aux journées d'accueil destinées aux étudiants de la HEPL, futurs bibliothécaires-documentalistes ;
- Participation de la biblio-camionnette à « Place aux enfants », en partenariat avec la bibliothèque de Grâce-Hollogne ;
- Participation de l'opérateur itinérant à la « Nuit des bibliothèques » ;
- Lancement d'un marché visant à l'acquisition d'une seconde biblio-camionnette, destinée au public adulte éloigné, tant géographiquement que socialement.



7.1. Actions de médiation

Les deux animatrices de l'opérateur itinérant ont réalisé 369 animations dans les écoles et les crèches desservies par les bibliobus :

Animation	Nombre d'écoles / classes	Nombre d'élèves	Nombre de communes	Nombre total d'animations
Prix Bernard Versele	22 écoles / 207 classes	2941 élèves	13 communes	207 animations
Animation BD	6 écoles / 7 classes	126 élèves	5 communes	7 animations
Animation émotions	7 écoles / 13 classes	261 élèves	6 communes	13 animations
Animation Philo parlotte	6 écoles / 14 classes	249 élèves	6 communes	14 animations
Animation documentaires	3 écoles / 6 classes	74 élèves	3 communes	6 animations
Art et culture	3 écoles / 8 classes	152 élèves	3 communes	8 animations
Lecture plaisir	10 écoles ou crèches / 74 classes	692 élèves	9 communes	74 animations
Éveil aux langues	12 écoles / 40 classes	656 élèves	7 communes	40 animations
TOTAL	69 écoles / 369 classes	5.151 élèves	52 communes différentes	369 animations

En 2024, 291 animations ont été données. La présence d'une seconde d'animatrice, bien qu'elle continue sa formation, a permis une augmentation de 78 animations.

8. Bibliothèque centrale

La bibliothèque centrale est une structure d'aide, d'appui et de coordination au profit des bibliothèques locales de la province de Liège (missions supra-communales).

COLLECTIONS	LIVRES		MULTIMÉDIAS		REVUES	JEUX
	2024	2025	2024	2025	2025	2025
CENTRALE	103.986	144.083	221	221	26.739	994

509 **prêts de lots et dépôts** ont été effectués par la Bibliothèque centrale et sont venus en soutien à 80 bibliothèques différentes, pour un total de 23.821 documents.

Service Périodique : 557 demandes de scans de périodiques reçues dont 524 honorées.

20.673 documents de la bibliothèque centrale ont été prêtés aux bibliothèques du réseau via le **prêt inter-bibliothèques** : augmentation encore significative du nombre de transactions, soit un total de 288.656 documents passés par la navette du prêt inter (une moyenne de 24.054 par mois). Le succès est tel que le service est arrivé à saturation. Des choix devront être opérés pour poursuivre ces missions en augmentation constante.

En 2025 :

- **Accompagnement** de 5 bibliothèques ayant déposé leur dossier de renouvellement de reconnaissance en 2025 durant 2 jours pour la structuration et la mise en œuvre du processus **d'évaluation** : Flémalle, Huy, Plombières, Stavelot et Theux ;
- **Accompagnement** de 8 bibliothèques durant 5 jours pour la rédaction de leur dossier de demande de **renouvellement de reconnaissance**, dans le cadre d'un dépôt espéré en janvier 2026 auprès de la Fédération Wallonie Bruxelles : Ans, Anthignes, Chaudfontaine, Oupeye, Seraing, Sprimont, Thimister et Wanze ;
- Participation à plus de 10 groupes de travail dans le cadre du projet **LOGECO de la FWB** : obligation légale de mise en place d'un logiciel commun aux bibliothèques de la FWB ;
- Logiciel de bibliothèque **BGM** : achat de développements spécifiques auprès du fournisseur ; **intégration** de la Bibliothèque de Flémalle et du réseau des Bibliothèques de Grâce-Hollogne ; cycles de formations vers le réseau ;
- Ressources numériques : réédition du carnet de présentation de toutes les ressources numériques offertes aux lecteurs via le portail MaBibli ;
- Suite à l'**engagement** d'un agent **Webmaster** : amélioration du **portail MaBibli** et du mode de communication vers le réseau des bibliothèques ;
- Travail de visibilité des acquisitions et du fonds de l'Opérateur d'appui ;
- Renforcement de la collaboration avec Médiathèque Nouvelle : sensibilisation des bibliothèques du réseau à la place du jeu vidéo en bibliothèque (groupe de réflexion, formation...)
- Mobilisation de tous les agents pour 2 journées de présentation aux étudiants futurs bibliothécaires de la Haute École de la Province de Liège des multiples services et missions inhérents à un Opérateur d'appui ;
- 3 réunions plénières avec les bibliothèques du réseau ;
- 2 Comités d'utilisateurs BGM.



8.1. Formations :

- décentralisées à Grâce-Hollogne : 4 (FWB) : Les mangas en bibliothèque, Aller plus loin dans l'apprentissage de la langue des signes dans un objectif d'inclusion mais aussi comme moyen augmentatif de communication, Conseil de développement de la lecture, Réalisation d'un conte illustré en théâtre d'ombres.
- organisées par la bibliothèque centrale :
 - aide à l'utilisation du SIGB BGM : 4 jours à Grâce-Hollogne et 11,5 jours au sein du réseau
 - aide aux pratiques professionnelles de médiation :
 - Journée professionnelle autour du Zéro Déchet, avec pour thème le problème de la fast fashion : ressources nécessaires et outils simples pour mettre en place une activité autour de la problématique ;
 - Présentation et échange de pistes d'exploitation « Prix Versele 2025-26 » ;
 - « Et pourquoi donc lire avec les tout-petits ? » ou l'importance de la pratique de la lecture dès le plus jeune âge ;
- « Comment choisir un album de qualité ? » : les bibliothèques se doivent d'être des lieux qui sélectionnent et présentent des albums de qualité littéraire et graphique. Mais comment nous y retrouver dans l'hyperproduction éditoriale ? Comment détecter la qualité dans la quantité ? Et comment faire de la médiation autour de cette démarche ? ;
- « Derrière l'étoffe ou la mode autrement » : des albums et des animations pour les 6-12 ans : activités de sensibilisation à travers la lecture d'albums, des animations et des pratiques artistiques autour du thème : l'envers du décor de l'industrie de l'habillement et les impacts humains et environnementaux.



8.2. Organisation d'échanges de pratiques professionnelles :

- « Je rénove ma bibliothèque : des bons tuyaux à échanger »
- « Jeux de société » – échanges de pratiques autour de : catalogage – tags – équipement
- « New et dark romance » – échanges de pratiques autour de : choix de classement, étiquetage spécifique, âge minimum de prêt...
- Groupes de travail « Prêts entre bibliothèques »

8.3. Actions de médiation

8.3.1. À destination du jeune public

- Création d'une nouvelle exposition itinérante auteur-illustrateur 2026-2029 : nouvelle artiste exposée, Marine Schneider, dans le cadre de l'exposition itinérante 2026-2029, conçue par le Centre culturel de Liège, Les Chiroux et mise à disposition des bibliothèques du réseau par la Bibliothèque centrale et la CCR Liège ;

- Acquisition d'une nouvelle exposition et autres outils de médiation « L'univers de linette » : à destination d'enfants dès 3 ans permettant de découvrir les codes de la BD dès le plus jeune âge ;
- Participation au parcours de lecteur 2025 de la FWB : formation en présence de l'auteur illustrateur Michel VAN ZEVEREN pour son album « TOUR DE TROUILLE » et distribution des 65.000 exemplaires de l'album aux bibliothèques dans le cadre de la Fureur de Lire ;
- Itinérance d'expositions thématiques :
 - « Qu'est-ce qu'un livre ? Une surprise ! » : itinérance de l'exposition (basée sur le Fonds de Michel Defourny) par le Centre Culturel des Chiroux et les ATI (Ateliers du Texte et de l'Image), prise en charge de l'itinérance par la Coopération culturelle régionale (CCR) et la Bibliothèque Centrale : 5 bibliothèques et 2 Centres culturels ont accueilli l'exposition et ont mis en place des visites et animations à destination des écoles de leur territoire ;
 - « Couleurs », exposition prêtée par l'Opérateur d'Appui de la Province de Luxembourg, pour la mise à disposition au sein du réseau de la province de Liège : 5 bibliothèques ont accueilli l'exposition et ont mis en place des visites et animations à destination des écoles de leur territoire ;

- Itinérance du « Petit Musée Portatif » : kit de découverte des collections des Musées royaux des Beaux-Arts de Belgique. 6 bibliothèques (dont l'OA du Luxembourg) ont emprunté le dispositif en 2025.
- Prêt de lots, de livres en multiples exemplaires (un même titre en 25 exemplaires) issus des sélections « Prix Versele » et « Petite Fureur ».

8.3.2. À destination de publics spécifiques

- À destination de personnes en situation de handicap :
 - **PARCOURS 2025 : Sensibilisation à l'accessibilité de nos bibliothèques pour les personnes en situation de handicap**
 - 1^{re} journée : Ateliers sur différents handicaps (moteur, visuel, auditif, intellectuel) en présence de différentes associations pour se mettre à la place..., mieux appréhender les difficultés ;
 - 2^e journée : Sensibilisation participative et jeux collaboratifs pour aborder des notions comme par exemple : « accessibilité », « aménagements raisonnables » ;
 - 3^e journée : Rencontre avec des éditeurs spécialisés pour découvrir des livres adaptés, des collections plus inclusives ;
 - 4^e journée : Proposition d'un outil de médiation à destination des enfants et le validisme dans les médias ;
 - 5^e journée : LIRE AUTREMENT : Présentation de la sélection d'ouvrages acquis en concertation avec tous nos partenaires (associations, maisons d'édition spécialisées...) de notre parcours de sensibilisation 2025.

Collections spécifiques : livres en grands caractères, livres audio, livres audio numériques, ouvrages en langues étrangères, ouvrages pour dyslexiques, jeux de société... ;

- À destination du public adolescent :
 - **Prix Première Victor du livre jeunesse** : projet à destination du public adolescent et des enseignants de l'enseignement secondaire.

8.3.3. Événements fédérateurs

Prêt de lots d'ouvrages, distribution du matériel promotionnel et mise en évidence du programme d'activités du réseau sur le portail MaBibli à l'occasion de :

- Le Printemps des bibliothèques – Biblio night fever : découvertes des bibliothèques lors d'un événement plus festif.
- Lire dans les parcs : lecture gratuite dans les espaces verts des bibliothèques participantes
- Fureur de lire et distribution de carnets de lecture réalisés en collaboration avec le Service Communication et l'Imprimerie provinciale : activités autour d'un thème commun, à une même période, dans les bibliothèques participantes dans toute la Fédération Wallonie Bruxelles
- Lisez-vous le belge ? : campagne coordonnée par le PILEn (Partenariat interprofessionnel du livre et de l'édition numérique) qui cherche à visibiliser le livre belge francophone, ses auteurs et ses autrices auprès du grand public
- La Nuit des bibliothèques : animations autour de la littérature jeunesse, lors des vacances d'hiver et le mois de janvier.

La Province, à travers les actions de la bibliothèque centrale, visibilise ces événements fédérateurs sur tout le territoire.

8.4. Mise en place, en 2025, de collaborations avec :

- **La Fédération des Écoles de devoirs** : renforcement des collaborations et des rencontres professionnelles entre les deux secteurs sur le territoire ;
- **L'AVIQ** (Agence pour une Vie de Qualité) dans le cadre du parcours de sensibilisation à l'accessibilité globale des bibliothèques ;
- **Les Territoires de la Mémoire** dans le cadre de l'exposition « Podium » ;
- **La Bibliothèque des Littératures d'Aventures** de la Commune de Chaudfontaine dans le cadre du 7^e Festival des Littératures d'Aventures « Cinquante nuances d'amour ».

V.
DÉVELOPPEMENT
CULTUREL – GESTION
DE PROJETS

1. Présentation

Le Secteur Développement culturel se caractérise par une diversité des modes d'action développés depuis plusieurs années qui permet de soutenir et d'accompagner la création artistique et la mise en place de manifestations culturelles sur le territoire provincial. Il s'est investi dans différents champs artistiques que sont la musique, les arts plastiques, les métiers d'Art, la BD, la littérature, l'audiovisuel, les arts numériques, le théâtre amateur, professionnel français ainsi que le théâtre wallon.

L'aide provinciale peut revêtir plusieurs formes avec pour chacun de ces secteurs une politique de subvention que le Secteur souhaite appliquer de manière dynamique en partenariat avec les créateurs et les organisateurs d'événements.

Le Secteur est organisateur également d'événements, seul ou en synergie avec d'autres partenaires, qui valorisent et rendent visible le travail des artistes de la province de Liège toutes disciplines confondues.

La notion de mise en réseau est au centre des préoccupations pour les actions menées dans le cadre d'un développement culturel et territorial.

De par ses actions dans le soutien à la création, le Service de l'Éducation permanente devenu **Développement culturel** pour embrasser plus largement toutes les actions à développer, est chargé de faire vivre l'Exploratoire des possibles, espace de 800 m² réparti sur deux niveaux, consacré à la création artistique.

Ouvert aux créatifs de tous horizons autant qu'au grand public avide de découvertes, l'Exploratoire des possibles se décline autour des outils numériques installés dans différents espaces, d'une salle de spectacle appelée « La Scène » et d'une salle d'expositions nommée « Le Passage des Arts ».

Éducation permanente – Développement culturel

Place des Arts, 1 à 4020 LIÈGE

☎ 04/279.52.22 – 279.52.01

✉ exploratoire@leb3.be

DÉPARTEMENT CULTURE

GESTION DE PROJETS

SECTEUR DES MÉTIERS D'ART - CEC

Chef de service administratif

- 1 attaché administratif
- 1 gradué administratif
- 1 employé d'administration
- 1 auxiliaire professionnel affecté à des tâches administratives

KURTH

COLLECTION PROVINCIALE

- 1 attaché culturel
- 1 attaché administratif

GESTION RÉSERVE PROVINCIALE

- 1 animateur régional

SPHÈRES SONORES

Chef de bureau

- 1,80 gradué administratif
- 1 bibliothécaire gradué
- 1 employé d'administration
- 2 coordinateurs de projets
- 1 employé de bibliothèque
- 2 animateurs régionaux

B3

- 4 gradués administratifs
- 3 animateurs régionaux
- 1 employé d'administration

EXPLORATOIRE DES POSSIBLES

- 1 animateur régional
- 2 employés d'administration
- 1 technicien de studio
- 1 manœuvre pour travaux lourds

2. Les actions

2.1. Soutien aux opérateurs externes et artistes

2.1.1. Soutien aux institutions culturelles

Le Service Gestion de projets apporte sa contribution au suivi et à l'analyse des différents dossiers de demande de subvention annuelle qui émanent d'institutions et associations culturelles implantées sur le territoire provincial (+ de 70 Centres d'expression et de créativité, 26 centres culturels, 13 Académies...).

Ces interventions régulières sont complétées par des aides ponctuelles apportées sous diverses formes (soutiens à l'édition, expositions, formations, animations, festivals, aides à l'équipement...) accordées à de très nombreux acteurs culturels.

Les appels à projets sont des dispositifs qui ont été activés ces dernières années avec à la clé des soutiens financiers tels que ceux lancés aux acteurs du théâtre amateur ou encore aux salles de concert.

2.1.2. Aides aux artistes professionnels et amateurs

Des aides aux artistes amateurs ou professionnels se manifestent également via la mise en place de manifestations provinciales qui valorisent le travail artistique dans les différents secteurs de la création.

2.2. L'été au B3

Une nouvelle opération intitulée « L'été au B3 » a vu le jour en 2025 proposant une programmation interdisciplinaire durant la période estivale.

Les concerts ont été proposés les jeudis soir à La Scène du B3. La programmation a fait la part belle aux musiciens liégeois. 4 concerts de qualité, avec des esthétiques variées, ont généré une fréquentation de près de 500 personnes.





Par ailleurs, dans le cadre de cette programmation, 4 spectacles de théâtre de rue ont été organisés sur l'Esplanade Nord les samedis après-midi mettant en avant des artistes de la province de Liège. 3 compagnies sont issues de la province de Liège dont 1 compagnie a fait l'objet d'un soutien à la création. 510 personnes ont assisté à ces 8 représentations.

Le festival Danse en Ville organisé par la Cie Irène K a fait étape sur l'Esplanade du B3 et a proposé des spectacles de danse pour un tout public. 6 compagnies professionnelles ont présenté une performance de niveau international.

4 séances de théâtre jeune public ont été proposées à la Scène, l'objectif étant d'offrir des activités culturelles et ludiques à un public jeune qui n'a pas nécessairement l'occasion de s'évader en vacances. De ce fait, il a été proposé de programmer ces séances de théâtre en journée pour les enfants qui fréquentent les « Plaines de vacances » ou autre activité extrascolaire. 440 enfants entre 6 et 12 ans accompagnés de leurs animateurs ont assisté à ces représentations.

2.3. Bande dessinée

Les actions menées poursuivent l'objectif de soutenir les jeunes autrices et auteurs. Elles mettent l'accent sur une approche expérimentale du 9^e Art au travers d'une démarche illustrant les différents courants qui traversent aujourd'hui la bande dessinée, tant papier que numérique.

L'année 2025 a été marquée par l'organisation au B3 d'un nouveau projet au mois d'avril : un micro festival, nommé BDLab, qui se déroulera en alternance avec le festival LaBD.

Une programmation sur 3 axes a été développée :

- Un axe de RENCONTRES – D'ÉTUDE : [Vendredi 4 avril] : Une journée professionnelle à destination des étudiants/futurs professionnels ;
- Un axe FESTIVAL [Samedi 5 avril] : Une journée festive, de découvertes, d'animations à destination du tout public ;

- Un axe de MÉDIATION CULTURELLE [Mois d'avril] : des activités autour de la bande dessinée au sein du B3 et chez des partenaires répartis sur le territoire de la province de Liège (Maison du Peuple de Poulseur, bibliothèque de Baelen...).
- Une EXPOSITION « Fanzine BD, une micro histoire », [04- 26 avril] au Passage des Arts du B3 : exposition inaugurale du Mois de la BD mise en place par les Fonds Patrimoniaux de la Ville de Liège qui a dévoilé une sélection exceptionnelle de trésors issus de leurs collections.
Avec plus de 20 œuvres originales et 80 Fanzines historiques et contemporains, l'exposition « Fanzines » a retracé l'évolution de ce média singulier qui, depuis les années 60, incarne une liberté d'expression et une richesse artistique inégalées.

Un nouveau concours destiné aux jeunes auteurs pour la réalisation d'une bande dessinée a été lancé en 2025. 15 candidatures ont été reçues et 3 lauréats ont été sélectionnés. Ce soutien multiforme s'adressait à des primo-auteurs BD et avait pour finalités :

- Un soutien financier de 500 € par lauréat, soit 1.500 € au total
- La possibilité d'avoir un stand au festival LaBD 2026 ;
- L'accès au coworking de la Pépinière d'entreprise du B3 pour une durée de 6 mois ;
- Une communication et une visibilité des réalisations finales sur les réseaux de la Province.

2.4. Audiovisuel

L'axe de subventions intitulé « **Aide à la production de courts métrages** » poursuit les objectifs d'encourager la production et la diffusion de courts métrages et d'inciter les auteurs, les réalisateurs et les producteurs à tourner sur le territoire de la province et à traiter de sujets en lien avec celui-ci.

Un comité de lecture est chargé de sélectionner 5 projets/an qui reçoivent une subvention plafonnée à 5000 €.



2.5. Arts plastiques

2.5.1. La collection artistique de la Province de Liège

La collection artistique est constituée de quelque 2.000 œuvres et s'enrichit chaque année de nouvelles acquisitions. Les œuvres de cette collection sont rendues progressivement accessibles via un catalogue raisonné consultable en ligne : <http://collections.viewallonne.be>.

Suite à l'incendie de la tour Kennedy, les œuvres conservées aux Chiroux ont été déplacées dans les réserves du Musée de la Vie wallonne à Ans en vue du déménagement vers le Kollektor.

Chaque année, un Comité d'accompagnement est chargé de proposer l'achat d'œuvres d'art d'artistes liégeois ou ayant un ancrage fort sur le territoire. 24 œuvres de 11 artistes aux mediums et styles très diversifiés ont été acquises en 2024.

2.5.2. Exposition

EXPOSITION FOCUS 2025, du 21 novembre 2025 au 04 janvier 2026 : exposition des dernières acquisitions de la collection artistique de la Province de Liège.

2.6. Sensibilisation aux outils numériques

2.6.1. Exploratoire des possibles : un outil de sensibilisation aux nouvelles technologies numériques

Le projet Cré@lab, outil de créativité et de réalisation dans le champ du numérique, a proposé durant plusieurs années l'accès gratuit à des formations sous forme d'ateliers, workshops, initiations, en adéquation avec les besoins des utilisateurs, et qui permettait d'en vulgariser l'objet et d'en faciliter l'accès.

L'Exploratoire des Possibles regroupe notamment un Fablab, un Espace digital équipé en matériel de réalité virtuelle et dédié à la culture numérique (développement de projets, gaming, arts numériques, animations...), ainsi que des espaces mutualisés. Ces différentes technologies numériques sont mises à disposition du plus grand nombre par l'intermédiaire d'activités telles que des stages, formations, initiations ou workshops sur les thèmes de la 2D, de la 3D, du vidéo mapping, du codage, ou encore des imprimantes 3D, de la découpeuse vinyle, du scanner 3D ou de la brodeuse numérique pour ce qui concerne le Fablab.

2.6.1.1. Fablab animations diverses

- Formation à l'utilisation des outils numériques pour une mise en autonomie des participants ;
- Création de prototypes via les différents outils numériques mis à disposition ;
- Création de supports pour une exposition au Centre culturel de Jupille ;
- Initiation Inkspace, pour l'utilisation des outils numériques ;
- Animation, atelier de création et formation 2D et 3D ;
- Ateliers Robot à destination des enfants ;
- Réalisation de projets et d'objets pour les divers services provinciaux ;
- Atelier d'initiation à la programmation « Processing » ;
- Animations et ateliers Tote Bag pour la Pépinière du B3
- Soutien à l'organisation du projet BD ;
- Collaboration au Parcours Artisans ;
- Conférences dans le cadre du Festival BdLab.





2.6.2.2. Espace digital

- Club Gaming et la Nocturne Jeux de société organisés en partenariat avec les Interactifs Associés, se déroulent tous les premiers vendredis de chaque mois ;
- Les apéros du jeu vidéo, en partenariat avec les Interactifs Associés et Médiathèque Nouvelle, 1 fois par trimestre ;
- Organisation de conférences et workshop sur des thématiques en lien avec le jeu vidéo ou la narration numérique ;
- Création de jeux vidéo ;
- Soutien aux développements de projets numériques.
- Accompagnement des partenaires dans le développement de leurs projets ;
- Développement d'un réseau pour l'Exploratoire des Possibles ;
- Accompagnement des hébergés de la Pépinière et les collaborations de l'Exploratoire ;
- Pépinière : ateliers à destination des hébergés
- Jam organisée les 17 et 18 octobre 2025 ;

2.6.3.3. Collaborations diverses

- Workshops de la HEPL de la Province de Liège ;
- Accueil des étudiants de la HEPL, section création de jeux vidéo, entrepreneuriat et communication ;
- Accueil de stagiaire de la HELP, section « Écriture multimédia » ;
- Partenaire du Projet Reboot porté par la CCR (Coopération culturelle régionale) ;
- Accompagnement, développement et soutien technique dans l'organisation du « Meeting Day » avec le Cercle de Créateurs Digitaux – rencontres entre des créateurs de contenus et des développeurs ;
- Partenaire de l'Heure du Code avec le Centre de ressources du B3 ;

- Collaboration avec diverses ASBL installées au sein de l'Exploratoire des Possibles, créations de projets en commun ;
 - Low-Tech Liège se donne pour mission de partager les solutions et la démarche low-tech au départ de la Province de Liège – B3 et de manière plus large en Wallonie. Création du Festival Low Tech sur la thématique de « Inventer, survivre, Innover »
 - Développement de RenoLow ;
 - Médiathèque nouvelle propose des articles, des sélections et des playlists sur des thèmes variés liés à la culture ;
- Soutien pour la création de master class avec l'Exploratoire ;
- Reconstitution de cartes postales sonores via un moteur de jeux.

2.7. Théâtre

2.7.1. Théâtre amateur francophone

Afin de maintenir un soutien au secteur du théâtre amateur, durement impacté par la crise sanitaire en 2020 et 2021, le secteur théâtre a lancé un quatrième appel à projets en août 2025.

15 dossiers ont été examinés par un comité de lecture qui en a sélectionné 13, et qui ont été soutenus via des subsides pour un montant total de 79.200,00 €.

2.7.2. Les Ateliers d'Art dramatique

Les Ateliers d'Art dramatique de la Province de de Liège, historiquement coordonnés par le Service Culture, ont été confiés entièrement à l'Enseignement de Promotion sociale il y 3 ans. Un encadrement bienveillant de la Culture est cependant toujours de mise pour les aspects techniques et artistiques qui a donné lieu notamment à l'accueil d'un atelier au B3 durant l'année académique 2024/2025 ainsi qu'à l'organisation de la présentation des ateliers à la Scène du B3 en avril 2025.

Ils sont composés de 12 participants de 2^e année qui poursuivent leur formation de comédien entamée en 2024 et se déroulent tous les samedis d'octobre 2024 à mars 2025.

2.7.3. Théâtre professionnel francophone & jeune public

Hormis les subventions octroyées à ce secteur annuellement ou ponctuellement, le Département aide certains festivals et programme différents spectacles de théâtre professionnels dans le cadre d'événements provinciaux comme sur le site du Château de Jehay, ou encore l'activité « L'été au B3 ».

2.7.4. Théâtre et chanson à l'école – aides à la diffusion

Dans la foulée des processus de sélection de spectacles qui s'organisent tant en matière de théâtre que de chanson pour enfants, la Province de Liège s'engage à soutenir financièrement la diffusion de ces spectacles durant le temps scolaire.

Pour cette année 2025, la répartition des quotas « Théâtre et chanson à l'école », établie en accord et concordance avec la Fédération Wallonie-Bruxelles, s'élève à un montant global de 84.867 € au bénéfice des Centres reconnus par ladite Fédération.

2.8. Théâtre wallon

Les Rencontres provinciales d'art théâtral wallon se déroulent de septembre à mars. Le groupe des observateurs visionne les spectacles qui s'inscrivent aux Rencontres. À l'issue de chacun des spectacles, il établit un rapport formulant des avis, conseils et suggestions sur le spectacle présenté. Pour la saison 2024-2025, 7 troupes se sont inscrites à la phase de « Rencontres ». Le Printemps du théâtre amateur wallon s'est tenu au Théâtre communal wallon du Trianon les 26 et 27 avril 2025. Deux compagnies finalistes ont présenté leur spectacle respectif devant 341 spectateurs. Les prix spéciaux ont été décernés au B3 en novembre 2025.

2.9. Métiers d'art – centres d'expression et de créativité

L'action du Secteur Métiers d'art s'exerce principalement dans le domaine de la promotion des artisans et des artistes par des démonstrations et animations organisées lors de manifestations comme les Fêtes de Wallonie, l'opération « Votre Palais » et le Marché des saveurs au Château de Jehay. Il est aussi à la manœuvre de mise en place d'expositions et d'événements.

En 2025, c'est l'exposition « Confettis, Masques & Merveilles » qui a été présentée du 25 septembre au 12 octobre au Passage des arts du B3, en amorce à l'exposition du Musée de la Vie wallonne consacrée au Carnaval de Rio. Cette exposition a rendu hommage aux carnivals de Wallonie, et plus particulièrement à ceux de notre province.

Après la sortie du premier volume « Terre » consacré à 8 artisans de la province de Liège, un deuxième tome a été publié, toujours en collaboration avec les Éditions de la Province de Liège, sur le thème « Artisans insolites » qui a mis en lumière le travail singulier de 7 artisans à travers une série de portraits dans l'intimité de leurs ateliers et de leurs univers créatifs.



2.10. Le centre d'expression et de créativité

L'initiative provinciale dans le domaine de la formation est engagée depuis 1988 dans le cadre du Centre d'expression et de créativité anciennement « les Croisiers ». En 2025 et suite à l'incendie de la tour Kennedy, l'action culturelle de formation a été axée en 2025 sur le site du B3 :

- Formation Origami : du 15 février au 15 novembre, un samedi par mois de 13h30 à 17h30 ;
- Formation Papier mâché : du 11 mars au 16 décembre le mardi de 10h à 15h ;
- Formation Kintsugi : les vendredis 21 et 28 novembre (à destination de la HEPL).

2.11. Musique et danse

Trois ans après l’emménagement du Service Musique dans ses nouveaux locaux à l’OM et le changement de nom, Sphères Sonores a pu réaliser les objectifs qui avaient été définis.

2.11.1. Programmes d’accompagnement, Parcours de développement et prix musique classique contemporaine

Depuis sa création, Sphères Sonores place l’accompagnement des artistes émergents au cœur de sa mission. L’objectif est d’offrir aux musicien-ne-s et créateur-ric-e-s les outils nécessaires pour consolider leur parcours, renforcer leurs compétences et franchir des étapes décisives vers une plus grande professionnalisation.

À l’instar des années précédentes, plusieurs projets ont été sélectionnés pour bénéficier de l’accompagnement de Sphères Sonores durant les exercices 2025 et 2026.

- Programme d’accompagnement Musiques actuelles : N’KEY, DAOS, RICHARICHAR et FEFEYÉ
- Programme d’accompagnement Jazz/World : ODDYSSE et BREAD FOR PIGEONS
- Parcours de développement à destination des producteurs de musiques électroniques et beatmakers : ATKT, TIRAMBIK, THDS et CINE MOVIL.

Chaque projet a pu, en fonction de son calendrier, progresser à travers les différents modules proposés : ateliers théoriques, séances de coaching, et pour certains déjà, des journées en studio prévues dans le cadre du programme. Parallèlement, les projets sélectionnés en 2024 ont pu finaliser leur parcours d’accompagnement.

En musique classique contemporaine, le Prix de la Province de Liège 2025 a été attribué le 1^{er} juillet au compositeur Adrien Sassier. Son œuvre a été interprétée le 13 novembre 2025 au Théâtre de Liège, aux côtés de celle de Charly D’Ambra, lauréat de l’édition 2024.

Par ailleurs, un nouveau projet intitulé « Liège Jazz Factory » a vu le jour, en remplacement du programme d’accompagnement Jazz/World. Issu d’une collaboration entre Sphères Sonores et l’ASBL Jazz à Liège, il vise à soutenir la scène jazz émergente en province de Liège. L’appel à candidatures a été lancé le 1^{er} septembre, simultanément à celui du programme Musiques actuelles. Enfin, l’appel à candidatures pour le parcours de développement électronique/beatmaking a été ouvert en octobre.

2.11.2. Événements

L’année 2025 a été rythmée par les événements suivants :

- *Les concerts d’Été* organisés à La Scène du B3
- *Jardins sonores* organisés à Jehay
- *Les Nuits Indé* dans le cadre des *Fêtes de Wallonie* (voir chapitre IX) ;
- *Deux concerts au Théâtre de Liège* (voir chapitre IX-3.1) ;
- *Les Nuits Indé Indoor* (voir chapitre IX-3.2) ;
- Conférences sur le thème de la musique :
 - *Jeudis du classique* ;
 - *Infiltrés du rock*.



2.11.3. Le studio d'enregistrement

Véritable pierre angulaire de Sphères Sonores, le studio d'enregistrement a réalisé différents enregistrements en 2025, à classer en différentes catégories :

- Enregistrement d'artistes lauréats des dispositifs de Sphères Sonores (91 jours) :
 - Programme d'accompagnement Musiques actuelles 2024 et 2025 = 70 jours
 - Programme d'accompagnement Jazz/World = 11 jours
 - Parcours de développement à destination des producteurs de musiques électroniques et beatmakers = 8 jours
 - Prix Musique Classique Contemporaine = 2 jours
- Enregistrements liés à différentes conventions (22 jours) :
 - Premières Scènes = 10 jours
 - L'artisan du Piano = 11 jours
 - Kargo = 1 jour
- Enregistrement de « clients privés » en dehors des dispositifs de Sphères Sonores (13 jours) :
 - Live Flying Crows : 11 jours
 - Duo Somnium : 1 jour
 - Calogero Vetro : 1 jour
- Enregistrement pour des services provinciaux (8 jours) :
 - Téléphonie, annonces : 5 jours
 - Projet « wallon » – Musée de la Vie wallonne : 3 jours

3. Un dispositif de démocratie culturelle

À la suite du colloque organisé en hommage à Marcel HICTER (novembre 2019), plusieurs axes de travail avaient été définis pour soutenir les démarches de démocratie culturelle. L'année 2025 a été marquée par

- le lancement d'un nouvel appel à projets « Osons la démocratie culturelle ». 18 dossiers ont été examinés par un comité de lecture qui en a sélectionné 8, et qui seront soutenus via des subsides pour un montant total de maximum 50.000 € sur le budget 2026.
- la sortie aux Éditions du Cerisiers du 2^e volume de la réédition de textes de Marcel Hicter, en résonance avec les pratiques culturelles contemporaines.



VI.
MÉDIATION
CULTURELLE

1. Présentation

Le rôle de la médiation culturelle transversale est de créer et renforcer les liens entre les acteurs culturels et les publics, en transcendant les disciplines et les frontières sociales ou culturelles. La médiation vise à créer des ponts entre différents acteurs, publics et domaines pour favoriser l'accès, la compréhension et la participation à la vie culturelle. Elle agit comme un intermédiaire pour rendre la culture accessible à tous, en particulier aux publics éloignés ou empêchés, et vise à développer l'inclusion sociale, l'éducation artistique et le dynamisme culturel local.

Cela implique de concevoir des projets, d'organiser des événements, de proposer des ateliers, etc., et de faciliter l'expérience culturelle pour enrichir l'interaction entre les citoyens et la culture.

Le service Médiation culturelle a été mis en place également en vue d'encourager la transversalité au sein du Département de la culture et d'assurer les missions suivantes :

- Concevoir et réaliser des actions et supports de médiation adaptés en concertation avec les chargés de projets du Département Culture ;
- Analyser les attentes et besoins des publics ;
- Proposer des activités culturelles en vue de rencontrer ces attentes et besoins ;

- Élargir et fidéliser de nouveaux publics en prêtant une attention particulière aux publics fréquentant peu ou pas les lieux de culture ;
- Encourager la reconnaissance et l'expression de différentes cultures, et ce dans un contexte urbain caractérisé par une forte diversité culturelle ;
- Veiller à l'appropriation du B3 en tant que tiers lieu par les habitants du quartier.

Ces missions s'inscrivent pleinement dans les objectifs du B3 – Centre de ressources et de créativité, qui vise à devenir un espace transversal de découverte, d'expérimentation et de co-construction culturelle en :

- Favorisant l'accès à la connaissance, à la créativité et aux ressources documentaires pour tous ;
- Soutenant l'émergence de projets collaboratifs, innovants et ouverts à la pluralité des disciplines ;
- Stimulant la participation citoyenne et l'implication active des publics dans les dynamiques culturelles ;
- Renforçant le rôle du B3 comme lieu d'apprentissage informel, de transmission et de mise en réseau ;
- Développant un tiers-lieu vivant, accueillant et inclusif, où habitants, artistes, associations et institutions peuvent se rencontrer, partager et créer.

Médiation culturelle

Place des Arts, 1 à 4020 LIÈGE

☎ 04/279.52.22 – 279.52.01

✉ mediationculturelle@leb3.be

DÉPARTEMENT CULTURE

MÉDIATION CULTURELLE

Chef de Division Culture

- 2 attachés administratifs
- 1 gradué administratif
- 1 animateur régional
- 1 coordinateur de projets
- 0,50 employé de bibliothèque
- 1 employé d'administration

1.1. Collaborations avec les acteurs locaux

Le Service de Médiation culturelle, soucieux de faire de l'établissement un tiers-lieu, à destination des habitants du quartier d'Outremeuse et alentour, a établi des liens avec divers acteurs culturels et sociaux :

- La T.R.O.M. (table ronde des associations d'Outremeuse) ;
- Le Comité de quartier de l'Île d'Outremeuse ;
- L'Académie Grétry ;
- La FMJ ASBL, Fédération des Maisons de jeunes ;
- Le CRECCIDE ASBL (Carrefour Régional et Communautaire de la Citoyenneté et de la Démocratie) ;
- Médiathèque Nouvelle ;
- Collectif Autour de l'Étang (Droixhe-Bressoux)

2. Activités

Au cours de l'année 2025, le Service de médiation culturelle a mené un ensemble d'actions variées, combinant activités récurrentes, projets pédagogiques, collaborations artistiques et participations à des événements culturels majeurs du territoire. L'ensemble de ces initiatives s'inscrit dans une dynamique de diffusion culturelle, d'accompagnement des publics, de développement de partenariats stratégiques et de valorisation des collections du Centre de ressources. Ces activités ont contribué à la visibilité du B3 dans le paysage culturel :

- **Petits-déjeuners musicaux** : deux rencontres en collaboration avec l'Académie Grétry et l'Atelier Brasserie du B3. Ces matinées ont permis à des élèves musiciens de présenter leurs compositions et d'engager un dialogue privilégié avec le public autour de leur démarche artistique (80 participants) ;
- Deuxième saison du **Clap du mardi** : deux conférences-débats s'adressant tant aux passionnés qu'aux néophytes du 7^e art, animées par Dick Tomasovic sur les thématiques du crime à l'écran et du cinéma surréaliste (100 participants au total) ;
- **Les Jeudis du classique** : fort pouvoir d'attraction. À chaque séance, la fréquentation atteint systématiquement le *sold out*, témoignant de l'intérêt constant du public pour ces rendez-vous dédiés à la découverte et à l'écoute de la musique classique ;
- **Café Ciné devenu cette année l'apéro ciné** : moment d'échanges privilégiés pour tous les passionnés du 7^e art (proposer un espace convivial où chacun peut exprimer son opinion, partager ses coups de cœur ou ses déceptions, et discuter librement d'œuvres cinématographiques). Fréquentation variable selon les séances : certaines ont affiché *sold out*, tandis que d'autres ont attiré un public plus restreint. Ces fluctuations s'expliquent notamment par l'intérêt suscité par les thèmes proposés et la mise en place d'une communication papier (flyer) ;
- **Les Infiltrés du rock**, émission de radio, diffusée chaque premier mardi du mois, sur les ondes de la radio associative liégeoise 48FM. Animée par trois agents provinciaux issus du Service de Médiation culturelle, de Sphères Sonores et du Centre de Ressources. Chaque émission intègre une rubrique « Agenda culturel », permettant de relayer et valoriser auprès des auditeurs l'ensemble des activités du Département Culture de la Province de Liège. Par ailleurs, des interviews avec les organisateurs et intervenants des événements du B3 sont régulièrement réalisées afin d'élargir le public touché. En accord avec 48FM, *Les Infiltrés du Rock* accueillent des usagers désireux d'assister aux coulisses de l'enregistrement d'une émission radio (maximum 15 personnes). Après l'émission, une séance de médiation est animée par un professionnel du milieu radiophonique, qui présente le fonctionnement d'une radio, les différentes étapes de création d'une émission ainsi qu'une visite guidée des studios. Les participants découvrent ainsi l'envers du décor ;
- Participation aux **75 ans des Jeunesses musicales de Liège** via un carnet ludique de découverte du B3 et l'accueil de trois classes de primaire dans le cadre d'un rallye culturel organisé pour cet anniversaire ;



- Organisation d'une **visite scolaire thématique philosophie et citoyenneté** en partenariat avec le Centre d'Action Laïque et plusieurs services internes du Département Culture : 150 élèves de deuxième secondaire ont été accueillis pour découvrir et expérimenter les différents espaces et ressources dont dispose le B3 à travers une approche participative centrée sur les valeurs citoyennes et démocratiques ;
- **Exposition « Que du bonheur ? L'après-naissance sans tabou »**, en partenariat avec l'ONE, la Ligue des Familles et le Musée de la Vie wallonne au Passage des Arts du B3. La Médiation a assuré la coordination générale du projet, englobant la préparation du vernissage, la communication, la gestion des partenaires et la mise en place d'activités de médiation et de rencontres littéraires (environ 2.000 participants et 500 médiographies écoutées) ;
- Participations aux **Fiertés ardentes 2025** en collaboration avec la Fondation Jarfi. L'événement s'est articulé autour d'une remise de prix à des classes du secondaire et d'une rencontre publique avec Hassan Jarfi, renforçant la sensibilisation du public aux enjeux LGBTQIA+ (total de 70 participants) ;





- Exposition « **La Terre est mon village** » de l'artiste Hamsi Boubeker du 21 juin au 13 septembre au Passage des Arts du B3. Cette exposition immersive a proposé un voyage sensoriel au cœur de la Kabylie. Le projet a été complété par des ateliers créatifs autour de la décoration d'assiettes en céramique ;
- Accueil d'un groupe du **Centre CINETIQUE-ISOSL** dans le cadre d'une visite découverte du B3 spécifiquement adaptée à un public d'enfants porteurs de handicaps moteurs (16 enfants porteurs de handicaps moteurs accompagnés de leurs encadrants) ;
- Projet de médiation lié à la création théâtrale « **Les Enfants de la Vallée** » des Ateliers de la Colline (accompagnement de trois classes ayant participé au processus créatif de la pièce et valorisation de leurs productions lors de la représentation du 22 novembre 2025 au Théâtre de Liège) ;
- **Passeurs d'art et de poésie** a proposé, en transversalité avec le Centre de ressources et la Gestion de projets, une exposition au Passage des Arts du B3 ainsi qu'un programme d'activités centré sur les univers poétiques de Jacques Izoard et François Jacqmin, mené en collaboration avec le Comité François Jacmin, la Maison de la Poésie Jacques Izoard, les Fonds patrimoniaux de la Ville de Liège, l'ASBL La Lumière et plusieurs artistes liégeois (182 participants au total) ;
- Un **projet spécifique destiné au public adolescent** est en réflexion depuis mai. Celui-ci vise à élaborer une médiation adaptée aux usages et besoins des jeunes, notamment durant les périodes de blocus, en collaboration avec des Maisons de Jeunes et des écoles de devoir, afin de prévenir la récurrence de problèmes observés en 2024. Plusieurs rencontres ont eu lieu : éducateurs de rue, l'ASBL La Tchicas, l'ASBL Courant d'Air, le Collectif autour de l'étang et l'ASBL Assisa. L'ASBL La Tchicass est venue 7 mercredis après-midi afin d'apprendre aux jeunes du quartier à utiliser le B3 et ses ressources (vingtaine de jeunes, six accompagnateurs). Un jeu de piste a été mis en place pour leur faire découvrir les lieux. Une séance de jeux de plateau a été organisée avec l'ASBL Courant d'air (six participants) afin de nouer le dialogue avec eux ;



- **Activités décentralisées** : afin de pouvoir répondre aux demandes formulées par les associations, la Médiation culturelle dispense de manière régulière des activités décentralisées (ateliers d'arts plastiques ou de musique, rencontres thématiques...) au sein d'autres structures ou institutions issues du quartier afin de pouvoir sensibiliser et encourager l'ensemble des publics à fréquenter le nouveau Centre de ressources et de créativité. Dans ce cadre, à raison de 2 fois par mois, de janvier 2025 à juillet 2025, des ateliers d'art plastique ont été donnés au CRR (centre de rencontre et de ressource) d'Outremeuse.



VII. PÉPINIÈRE D'ENTREPRISES

1. Présentation

1.1. Espace de location

La majeure partie des sociétés entrées à la pépinière en octobre 2023 ont prolongé leur occupation pour la durée maximum de 18 mois. Une première cohorte a donc libéré des espaces durant le second trimestre 2025. 26 nouvelles candidatures ont été acceptées pour remplacer en flux continu les départs, permettant ainsi le renouvellement dynamique de la communauté et un brassage des publics. Des collaborations de travail entre hébergés sont nées (projets communs initiés, sous-traitances...), apportant ainsi la dimension et la plus-value espérées dans ce type de lieu.

En moyenne environ 25 entreprises différentes (fluctuant entre 23 et 29) sont accueillies en même temps dans les espaces mis en location, représentant une cinquantaine de personnes puisque ces structures sont généralement composées d'une à trois personnes. La Pépinière comptabilise, depuis son ouverture, 86 candidatures et présente un taux d'occupation structurellement supérieur à 90 %.

1.2. Communication

Après une communication assez intensive à ses débuts, la communication s'est poursuivie de manière fluide étant donné la stabilité des locations et le taux d'occupation évalué actuellement à plus de 90 % en permanence. Elle se fait principalement par les trois réseaux sociaux, à savoir les pages Facebook (554 followers) ; Instagram (800 followers) créées en 2023 et la page LinkedIn créée en avril 2025 (347 abonnés) pour permettre désormais une prospection complète et ciblée selon chaque segment et type de public usager de ces outils de communication complémentaires.

La mise en place d'une newsletter hebdomadaire à l'attention des résidents a trouvé un écho positif et constitue le principal outil de communication avec la communauté.

3 newsletters annuelles sont également envoyées au réseau de partenaires et contacts de la base de données afin de communiquer sur les événements à plus large couverture (conférences grand public ; participation à des événements partenaires...).

1.3. Programmation

Les activités proposées sont principalement adressées aux hébergés (accès mesuré à des extérieurs potentiellement intéressés par la pépinière). À savoir, les workshops (formation et sensibilisation) et les activités intra-communauté (afterworks et petits-déjeuners), qui sont organisés respectivement une à deux fois par mois (excepté pause estivale) pour stimuler la convivialité et maintenir le partage de façon informelle. La journée Coup de boost propose aux résidents la rencontre de 6 à 8 experts en mode speed coaching afin de répondre à leurs problématiques diverses (marketing, communication, financement...)

Afin d'élargir la visibilité de la pépinière, deux conférences « grand public » sont organisées par la Pépinière par an. À savoir, en 2025 :

- Conférence sur l'écriture « De l'ombre à la lumière, entre solitude et collaboration » avec Jérôme Colin, Sophie Francis et Charlotte Leroy (deux résidentes) – Mai 2025 – 75 personnes présentes



- Conférence sur la photographie « Une passion intacte, un métier en danger » avec Idrisse Hidara, Marc d'Oultremont, Johan Lolos et Maroussia De Neuville (une résidente) – Novembre 2025 – 76 personnes présentes (public hétéroclite, forte présence étudiante – IFAPME)

En synthèse la programmation a été marquée par les organisations suivantes :

- 8 workshops
- 6 événements conviviaux (afterwork, lunches, réseautage, accueil nouveaux venus, départs...)
- 2 conférences grand public
- 1 nouveau concept : Journée coup de boost (6 experts en speed coaching)
- 1 nouvelle participation active (programme d'animations spécifique) à La Semaine du coworking en Wallonie (8/09-12/09)
- Une quinzaine de coachings et ateliers personnalisés pour les résidents, mis en place avec l'agent transversal de l'Exploratoire sur demande des résidents.

1.4. Partenariats

L'axe partenarial se développe via des rencontres régulières avec différents partenaires pour accroître la notoriété de la pépinière et sa visibilité. Et également par certaines concrétisations telles que l'accueil de partenaires au sein de la pépinière ou la participation à des événements tels que :

- Réseau entreprendre : jury spécial
- Venture lab : Financial tour ; graine de changement
- HEC alumni event de fin d'année académique
- Grand Poste : rencontres et échanges en termes de communication
- Interra : event spécifique elpowomen
- TedX : participation
- Hec-Welcome Sprint : participation
- ADEB : table ronde thématique crowdfunding
- PILEN : journée d'échanges et de pratiques sur la filière du livre

Salle de réunion

Pépinière d'entreprises





VIII.
MUSÉE DE LA VIE
WALLONNE

1. Présentation

Le Musée de la Vie wallonne voit le jour en 1913 sous l'impulsion de militants wallons. En 1989, la Province de Liège signe, avec la Ville de Liège et l'Établissement d'Utilité Publique du Musée, les documents qui lui confèrent pouvoirs et devoirs de gestion de ce patrimoine.

En 2008, les bâtiments sont rénovés et l'exposition de référence est entièrement revue afin d'illustrer la volonté du Musée d'actualiser son champ d'analyse ethnographique jusqu'à nos jours. L'ancien musée de folklore fait place à un musée de société. Le Musée a obtenu sa reconnaissance en catégorie A en 2019. Elle a été renouvelée en 2022 pour une période de cinq ans.

Le Musée de la Vie wallonne conserve de nombreux objets, photographies et archives, fruits d'une collecte ininterrompue depuis le 20^e siècle. Les aspects les plus variés de la vie en Wallonie sont représentés : art populaire, transports, mobilier, productions industrielles, outillage, vêtements, vie scolaire, artisanat, agriculture, croyances et religions, sciences, commerces et loisirs, etc.

Le Musée gère également le Fonds d'Histoire du Mouvement wallon et la Bibliothèque des dialectes de Wallonie.

Musée de la Vie wallonne

Cour des Mineurs - 4000 LIÈGE

☎ 04/279 20 31

✉ info@viewallonne.be

Site web : www.viewallonne.be

MUSÉE DE LA VIE WALLONNE

DIRECTEUR

EXPOSITIONS ET RELATIONS AVEC LES PUBLICS

EXPOSITIONS

- 2 attachés culturels
- 1 attaché administratif
- 2 gradués administratifs
- 1 gradué technique
- 2 agents techniques
- 1 employé d'administration
- 1 animateur régional

RELATIONS AVEC LES PUBLICS

- 3 gradués administratifs
- 1 employé d'administration
- 1 auxiliaire professionnel

COLLECTIONS 1 Conservateur

FONDS D'HISTOIRE DU MOUVEMENT WALLON

- 1 attaché culturel

BIBLIOTHÈQUE ET FONDS DIALECTAL WALLON

- 1 attaché culturel
- 1 bibliothécaire gradué

OBJETS ET RÉSERVES MUSÉALES

- 3 attachés culturels
- 1 gradué administratif
- 1 employé d'administration

COLLECTIONS PHOTOGRAPHIQUES

- 2 attachés culturels
- 1 animateur régional
- 1 auxiliaire d'administration

CENTRE DE DOCUMENTATION ET ARCHIVES

- 1 attaché culturel
- 1 bibliothécaire gradué
- 1 gradué administratif

ÉTUDES ETHNOGRAPHIQUES ET POI

- 1 attaché culturel

CONSERVATION PRÉVENTIVE

- 2 restaurateurs gradués
- 1 employé d'administration
- 1 photographe

2. Collections du Musée de la Vie wallonne

Le Département Collections (20 personnes), géré par une Conservatrice, est divisé en sept départements distincts. Les attachés sont également sollicités pour de nombreuses recherches externes ou internes pour le Musée, la Culture et plus largement la Province (Palais provincial).

Ces recherches peuvent amener à des prêts ou à des contrats de reproduction.

Le Centre de documentation est une porte d'accès au patrimoine conservé. Il est l'intermédiaire entre le chercheur, une institution et les collections du Musée. Documents, archives et informations scientifiques, récoltés ou publiés par le Musée, y sont mis à la disposition des étudiants et de tous. Les collections du Musée sont désormais accessibles via un catalogue en ligne (<https://collections.viewallonne.be>), mutualisé avec 12 autres institutions.

2.1. Conservation

2.1.1. Inventaire des collections

En 2025, le Musée de la Vie wallonne a poursuivi de manière soutenue l'encodage et la mise en ligne de ses collections via TMS Collections, dont plusieurs paramétrages ont été réalisés cette année. À ce jour, le catalogue en ligne compte 24.740 notices d'objets, 1.778 notices d'ouvrages patrimoniaux, 23.361 notices d'archives et 16.095 notices d'archives multimédias validées et accessibles au public.

Les équipes ont mené d'importants chantiers de recensement dans l'ensemble des départements, portant sur des milliers d'items : ouvrages patrimoniaux (formats P, M, G, GG, GGG), guides touristiques, fonds de marionnettistes, dossiers d'auteurs, affiches et archives grand format, cartes porcelaine, archives variées dont celles relatives à l'Exposition universelle de 1905, collections contemporaines (écologie, familles, LGBTQIA+), photographies et albums, fonds iconographiques (Desarcy-Robyns, Jules Martiny, Richard Guitteny), médailles, ombrelles, accessoires de mode, animaux naturalisés, objets en verre, objets de carnaval, sculptures, collections textiles, jouets, instruments de musique, périodiques et fonds particuliers (Paul Bolland, Paul-Henry Gendebien), entre autres.



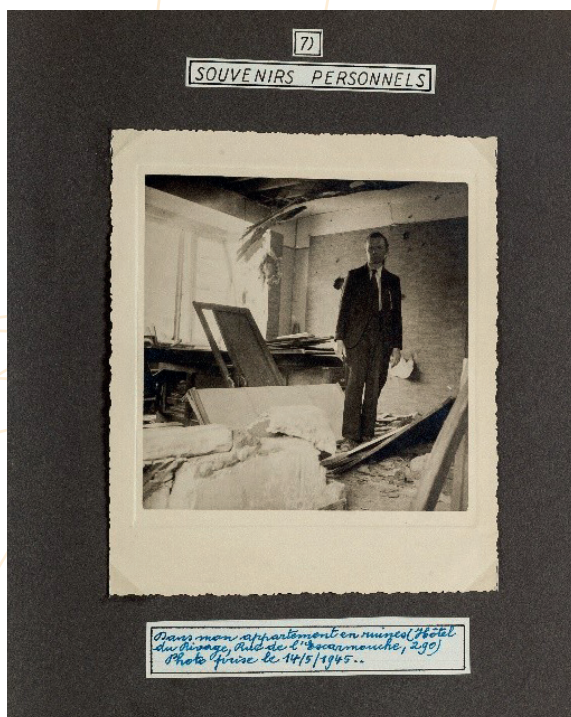

Au total, 1.395 prises de vue d'objets et 954 scans d'archives multimédias ont été réalisés dans le cadre de ces récolements. La légère diminution par rapport aux années précédentes s'explique par l'absence temporaire de l'un des deux photographes du musée.

2.1.2. Numérisation des collections

La numérisation des collections permet de diffuser les ressources, d'étendre la visibilité, d'augmenter la mobilité des pièces (le prêt) mais aussi l'étude des items par des échanges avec des experts externes. Une partie de la numérisation des collections est menée en interne : couverture de livres (522 scans), archives (2.637 scans), négatifs et positifs photographiques de différents formats (7202), albums photos (38), tirages photographiques (2114). En mai 2025, 41 plans de la Grand-Poste et 53 plans de la gare du Palais de Liège sont numérisés par une société externe. Un inventaire préalable de ces archives a été nécessaire. Le périodique « la Vie wallonne » va faire l'objet d'une numérisation et d'une océrisation.

3.1.3. Conditionnement et réorganisation des espaces

Suite à l'obtention d'un budget extraordinaire pour l'aménagement des réserves, l'achat de meubles à plans (Format A0) pour la conservation de toutes les affiches, des tirages photographiques de grand format mais aussi d'une partie de la collection des bannières a été attribué en 2025. L'acquisition de ce mobilier permet de conserver dans de meilleures conditions les tirages photographiques et les archives de grand format mais aussi de rassembler en un même lieu toutes les affiches issues de différents fonds (BDW, FHMW, Archives générales). Ces armoires à plans sont accompagnées d'étagères destinées au rangement et à la conservation des objets liés à l'optique et à la photographie. Le déménagement des affiches conservées à Liège vers les réserves d'Ans a eu lieu début avril. Toutes les affiches ont été rangées : le travail de récolement a débuté et s'échelonne sur plusieurs années.



En mai 2023, un dossier pour l'acquisition de meubles pour le rangement des archives de format moyen conservées à la Maison Chamart (au centre de documentation) a été introduit auprès de la Loterie nationale par la Fondation d'Utilité publique – Musée de la Vie wallonne. En 2025, la FUP a reçu une réponse positive de la Loterie nationale qui a accordé une subvention de 8.500 €. Afin de pouvoir faire l'acquisition de l'un des 4 meubles demandés, la FUP a décidé d'intervenir pour un solde de 6.500 €. L'installation de ce premier meuble a eu lieu le 2 juin. Ce nouveau mobilier offrira de meilleures conditions de préservation et de stockage des archives de format M et permettra de ranger ces documents horizontalement, ce qui garantira une meilleure conservation des archives.

Faisant suite à la formation consacrée au PSBC (Plan de Sauvegarde des biens culturels) (septembre 2022 à juin 2023), une logette destinée à recevoir une partie des items les plus précieux et repris dans le PSBC des réserves est en cours de construction : elle sera réalisée à partir de matériaux ignifuges. Une visite des réserves par le responsable des pompiers pour la zone de Liège a eu lieu afin de lui exposer les mesures prises en ce sens. Lors de cette première entrevue, il a mentionné que notre site était déjà bien sous contrôle au niveau prévention. Des améliorations ont été apportées par rapport à l'accessibilité de certaines zones.

Une extension à l'espace de rangement propre à la bibliothèque a été aménagée : de nouvelles étagères y ont été installées pour y entreposer entre autres la réserve précieuse de livres. Le déménagement des livres en question a eu lieu dans le courant du mois d'avril. L'espace encore disponible permettra bientôt de réorganiser l'ensemble des collections de périodiques de la Bibliothèque du Musée. Le transfert des collections de périodiques encore présentes à Chamart a débuté en automne 2025 et se poursuivra en 2026 et le reclassement complet de ces collections, avant inventaire plus détaillé, est prévu durant l'hiver 2025-2026.

Une extension à la réserve textile a été réalisée : des armoires de rangement sur mesure ont été fabriquées en interne afin de compléter les modules de rangement sur tringles des logettes. Du mobilier sur mesure a été réalisé par l'équipe technique du Musée : tables sur roulettes, chariots sur roulettes et bacs de transport. Deux logettes seront construites et aménagées de façon spécifique et permettant le rangement des enseignes. Le mobilier adéquat à ce type d'items de tout format est encore à l'étude.



Collections Artistiques de la Province de Liège :

Dans le cadre d'un sauvetage et entreposage d'urgence des Collections artistiques de la Province de Liège, une équipe du Musée de la Vie wallonne a été détachée pendant plusieurs jours. Ce chantier a été mené comme un chantier de collections et de récolement sommaire. Chaque œuvre entreposée dans de mauvaises conditions dans l'ancien bâtiment des Chiroux a été identifiée, renumérotée, emballée et traitée pour son transport vers les réserves du Musée de la Vie wallonne. Une fois entreposée dans les réserves, chacune a fait l'objet d'une nouvelle vérification de numéro d'inventaire, d'un encodage sommaire dans le logiciel de gestion TMS et de l'indication de son nouvel emplacement physique.

Les réserves font l'objet de visites régulières d'autres responsables de Musée. L'Institut Archéologique liégeois qui fête ses 175 ans d'existence a sollicité le MVW pour une visite professionnelle de ses réserves en octobre. Cette visite a pour but de montrer entre autres l'aménagement constant de celles-ci ainsi que l'importance de la bonne préservation des collections.

Tous les items empruntés font l'objet d'un dépoussiérage et/ou d'une restauration suivant l'état de conservation. En sus des items repris dans les prêts, plusieurs enseignes (4), des tableaux (6) et 25 objets ont fait l'objet d'une restauration complète. Du marquage de numéros notamment sur des objets en pierre a été réalisé. Dépoussiérage de plusieurs objets identifiés lors de récolement.

Le parcours muséal ainsi que les réserves font l'objet d'une surveillance thermo-hygrométrique via un logiciel qui enregistre l'ensemble de ces données. Un test avec des cassettes Artsorb et de propadyn est en cours afin de réguler l'hygrométrie à l'intérieur de certaines vitrines.

2.2. Accroissement des collections

Parmi les dons significatifs, citons la robe de la pucelette (1900), des objets en bakélite, des jouets contemporains (2015-2020), des œuvres d'O. Duchâteau, deux tableaux de Joseph Kronke, des photographies de Kemna, des photographies de Richard Guitteny, des photographies des étudiants de l'école Saint-Luc, une enseigne lumineuse de pharmacie, d'une collection de plumes à écrire. Le Musée a aussi initié une collecte consacrée aux objets des années 90.

Le Musée a également reçu un important don d'archives provenant de la Commission royale des Monuments, Sites et Fouilles et consistant en plusieurs centaines de cartes postales relatives aux Expositions de Liège (1905), de Bruxelles (1910) et de Charleroi (1911), à la Première Guerre mondiale, à des sites industriels, des monuments et sites de Belgique et d'autres pays européens, un plan aquarellé du château de Cheratte ainsi que des photographies de sites industriels.

Le Musée a fait l'acquisition d'une montre de poche de tramways, de 8 photos numériques d'Adrien Closter pour illustrer les transformations urbanistiques, de 6 photos contemporaines de Ch. Smets pour illustrer le renouveau du PCI.

Dans le cadre de la collecte consacrée à la transition écologique et aux Familles, des reportages ont été réalisés dans une entreprise fabricant des composants électroniques, chez un cordonnier, dans plusieurs familles. Des interviews de professeurs en psychologie et sociologie ont également été entreprises.

Le Musée poursuit sa politique d'abonnements à des périodiques en phase avec ses thématiques (histoire locale, langues régionales, muséologie). La Bibliothèque du Musée, le Fonds d'Histoire du Mouvement wallon et la Bibliothèque des Dialectes de Wallonie continuent d'accroître leurs collections de livres par des acquisitions neuves en librairies. Des dons d'archives et d'écrits d'auteurs wallons ainsi que des livres en langues régionales sont venus enrichir la BDW. Un ancien mandataire du Rassemblement wallon a fait don d'archives politiques au Fonds d'Histoire du Mouvement wallon.

2.3. Diffusion

2.3.1. Recherches au sein des collections

Le département des Collections a effectué, en 2025, 699 recherches (chiffre arrêté au 18.12) à destination des chercheurs, des institutions externes, des projets de recherche menés en interne mais aussi pour la Communication et la Médiation du Musée. On dénombre 238 recherches pour la bibliothèque et BDW, 198 pour les Collections photographiques, 172 pour les archives, 41 pour le FHMW, 24 pour les objets, 26 pour les archives sonores et filmées.

Le nombre de reproductions fournies s'élève à 981 pour l'ensemble des collections qui se répartissent entre 529 pour les collections photos, 317 pour les archives, 60 pour les bibliothèques, 30 pour les archives sonores et filmées, 7 pour les objets, 38 pour le FHMW.

2.3.2. Prêt d'items

Afin d'assurer la diffusion de ses collections, le Musée prête des items à des institutions externes dont Aqualaine à Verviers, au MUMONS, au Grand Curtius, à la Maison du Patrimoine Médiéval Mosan, à Ars Mechanica (Boverie), ULiège, au FOMU, Train World, au Bois du Cazier. En 2025, 81 objets, 9 photos ont été prêtés.

Pour l'ensemble des prêts aux expositions, les objets sont préalablement nettoyés et/ou restaurés. Ils sont également marqués. Ils font l'objet d'un constat d'état qui est répertorié dans le logiciel d'inventaire, TMS.

2.3.3. Réseau « Common Collections »

Le réseau Common Collections est constitué de 12 partenaires principaux, qui encodent leurs collections respectives au sein d'un logiciel mutualisé de gestion, TMS :

- Blegny-Mine ;
- Centre d'interprétation de la Pierre de Sprimont ;
- Château de Jehay ;
- Espace muséal d'Andenne ;
- Maison de la Métallurgie et de l'Industrie de Liège ;
- Musée de la Vie wallonne ;
- Musée du château fort de Logne ;
- Musées de Verviers ;
- Patrimoine artistique de la Province de Liège (englobe la Collection artistique provinciale, l'Artothèque du Centre de ressources B3, les Métiers d'art et la Fondation Province de Liège pour l'Art et la Culture) ;
- Pôle muséal et culturel de l'Université de Liège (englobe l'Aquarium-Museum, la Maison de la Science, le Musée en plein air du Sart Tilman, le Musée Wittert et les collections scientifiques réparties dans les départements de recherche) ;
- Préhistomuseum ;
- Trinkhall Museum.

Le partenariat a été formalisé par une convention entre la Province de Liège et chaque nouveau partenaire en septembre 2021, suivi par un avenant financier, signé en juillet 2023.

L'agent en charge du projet a procédé depuis la fin 2022 à des séances de formation ainsi qu'à des réunions préalables et de suivi auprès des différents partenaires, soit pour leur expliquer le fonctionnement du logiciel en cas d'encodage directement dans la base de données, soit pour préparer des migrations en masse de données (soit notices d'objets soit fichiers multimédias pour illustrer les collections).

	Réunions et séances de formations proposées aux partenaires (d'une durée d'1/2 journée ou journée complète)
2022	5
2023	25
2024	18
2025	5

Depuis 2023, des migrations en masse de notices (objets ou multimédia) sont possibles, pilotées par l'équipe projet, sur base de fichiers Excel préparés par les partenaires :

	Migration et toilettage de notices d'objets	Migration de notices multimédia
2023	16.768 notices en 8 migrations	1.101 photos en 5 migrations
2024	14.901 notices en 7 migrations	47.881 photos en 38 migrations
2025	1.586 notices en 5 migrations	32.819 photos en 85 migrations

Une réunion du comité des utilisateurs et une réunion du comité de pilotage ont été organisées au Musée de la Vie wallonne en 2025.

Les thésaurus et outils, ainsi que les différents formulaires utilisés dans TMS sont revus en fonction des demandes des utilisateurs et dans un souci de cohérence.

Le projet de refonte du catalogue en ligne du réseau, destiné à remplacer l'actuel outil (www.collections.viewallonne.be) est en cours de réalisation (maquette graphique et contenu). Le nouveau site a été mis en ligne au mois de juin 2025.

Enfin, dans la perspective d'un agrandissement éventuel du réseau Common collections, 9 partenaires potentiels, musées reconnus par la Fédération Wallonie-Bruxelles présents sur le territoire de la Province de Liège, ont été rencontrés à titre informel en vue de récolter des marques d'intérêt.

2.3.4. Réseau « Mon centre de doc »

Parallèlement au Réseau « Common Collections », le réseau « Moncentrededoc » existe depuis 2021 et rassemble plusieurs centres de documentation.

Les partenaires actuels sont :

- Le Musée de la Vie wallonne
- Les Archives de la Province de Liège
- L'espace Eurêka de la Maison de la Formation
- ILO Citoyen (centre culturel des Chiroux)

L'adresse du réseau est la suivante : <https://moncentrededoc.provincedeliege.be>.

Pour des raisons de sécurité informatique, il a été décidé de changer de logiciel pour les centres de documentation et de s'orienter vers BGM (logiciel utilisé dans le réseau des bibliothèques publiques). En octobre et novembre 2024, la migration des données de PMB vers BGM des bibliothèques du Musée et du FHMW a eu lieu. Le responsable de la Bibliothèque travaille à la correction des notices mais aussi à la création de nouvelles autorités nécessaires au réseau (création de tags, de mentions de responsabilité, etc.). L'ensemble du personnel concerné a été formé et encode dans BGM depuis novembre.

En 2025, un comité de pilotage a été constitué pour résoudre les difficultés techniques liées à la migration, pour envisager des partenariats avec d'autres institutions externes, pour établir les conventions nécessaires à l'utilisation du logiciel par les futurs partenaires.

Ce comité de pilotage rassemble des représentants du Musée, de la Lecture publique (B3 et Bibliothèque centrale) et du DSI. Il s'est déjà réuni à deux reprises.

Le réseau s'ouvrira aux collections bibliographiques du Château de Jehay, puis devrait s'ouvrir à environ 6 autres partenaires (musées ou centres de documentation et d'archives) dès la fin 2025 et jusque mi 2026.

En mai 2025, le Musée de la Vie wallonne, en collaboration avec plusieurs institutions partenaires, a lancé un nouveau portail documentaire : www.moncentrededoc.be. Conçu comme une porte d'entrée unique vers un riche patrimoine écrit et documentaire, cet outil numérique donne accès aux ressources de différents centres.

Enfin, un comité des utilisateurs de BGM, composé d'un représentant de chacune des institutions partenaires, a été mis en place. Il est coordonné par le responsable de la bibliothèque du Musée de la Vie wallonne.

2.3.5. Publications

En 2025, les spécialistes du Musée de la Vie wallonne ont poursuivi un travail scientifique soutenu, avec la publication de plusieurs articles et contributions dans des revues reconnues, notamment le *Bulletin de l'Institut archéologique liégeois*, la *Nouvelle Biographie nationale*, les actes des rencontres professionnelles de la FEMS, ainsi qu'une publication consacrée à Nicolas Defrecheux.

Le musée a également enrichi sa médiation numérique au travers de publications destinées au site internet, portant notamment sur l'Exposition universelle de 1905 et l'histoire du recrutement militaire au XIX^e siècle.

Le Musée a édité une nouvelle collection d'ouvrages destinés à apprendre la langue wallonne et la culture qui tourne autour de cette langue (littérature, théâtre, sociolinguistique, etc.).

- *On-z-a hapé Popol* : Ce livre est un policier qui prend place au sein du Musée et de son parcours permanent. Jacques Warnier a pu bénéficier d'une bourse de résidence au Musée, au cours de l'année 2024, et la Province de Liège a décidé d'éditer et de distribuer le texte écrit durant cette résidence.
- *Qué novèle 3*, consacré à la conjugaison, est paru en avril 2025. Chaque leçon aborde un aspect particulier de la conjugaison.
- *Enseignes* : Cette publication s'inscrit dans la série « Collections du Musée de la Vie wallonne ». Cet ouvrage édité par le Pôle Publications de la Province de Liège est le fruit du récolement de la responsable des œuvres d'art (travail d'écriture), des photographes du Musée (prises de vue et retouches), d'un graphiste du Pôle Publications de la Province de Liège (mise en page). Le rôle du Musée de la Vie wallonne dans la sauvegarde et l'étude des enseignes est mis en exergue. Les nombreux documents conservés en relation avec les enseignes (photographies in situ, albums de

dessins, archives et objets connexes) permettent de contextualiser certaines des 290 enseignes de la collection. Une présentation au public a eu lieu le dimanche 1^{er} juin, dans le cadre de la gratuité des premiers dimanches du mois.

- *Jules Martiny*. Le Musée de la Vie wallonne lance cette année une collection d'ouvrages (*Instants. Collections photographiques du Musée de la Vie wallonne*) dans le but de valoriser ses fonds photographiques et, par la même occasion, de redécouvrir le passé de Liège via ces documents d'époque. Ces images passionnantes, transmises de génération en génération, proviennent de fonds ou œuvre complets d'un ou de plusieurs photographes. C'est le cas de Jules Martiny, qui fait l'objet du premier volume.

Des posts en lien avec l'actualité générale ou celle du Musée ont été publiés également sur Facebook.

2.3.6. Collectes contemporaines :

2.3.6.1. Collecte « Transition écologique » :

En tant que musée de société, l'appropriation des grands thèmes écologiques (l'appauvrissement de nos ressources, l'impact du changement climatique, le recyclage...) est amenée à transparaître au sein de nos collections. L'objectif de la **collecte consacrée à la transition écologique, débutée en 2022**, est de couvrir l'ensemble du territoire wallon et d'illustrer les différentes réponses apportées par les citoyens mais aussi par le milieu des entreprises face aux préoccupations environnementales.

Dans le cadre de cette collecte, près de 250 items ont été acquis, la plupart par don et sont déjà visibles sur le catalogue en ligne. Certaines acquisitions ont fait l'objet d'un reportage photo et vidéo notamment sur le tram à Liège ou encore sur une société qui s'est spécialisée dans l'assemblage des composants. L'entièreté de cette collecte est visible depuis le [portail des collections](#).

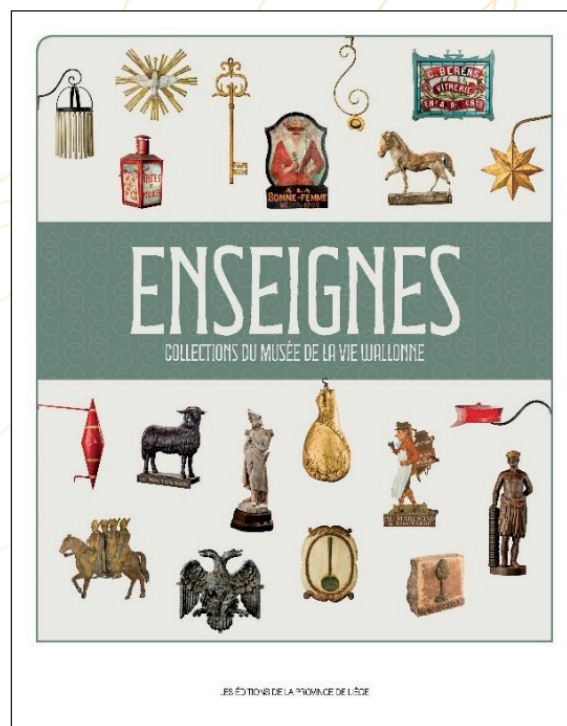

2.3.6.2. Collectes « FAMILLES » et « LGBTQIA+ » :

Dans le cadre de ses missions, une collecte d'archives et d'objets en lien avec l'histoire des mouvements LGBTQIA+ a été lancée le 17 mai 2024 dans le cadre de la journée internationale de la lutte contre l'homophobie, biphobie et transphobie. Cette collecte concerne essentiellement du patrimoine matériel (tract, archive, banderole, badge, tec.), soit 90 items.

Parallèlement, le Musée a lancé une autre collecte contemporaine « Familles ». Elle a pour ambition d'étudier l'évolution des configurations familiales en Wallonie durant ce premier quart de siècle.

2.3.7. Renouveau du parcours de référence

Dans le cadre de la rotation des pièces exposées dans l'espace mode du parcours permanent, afin de préserver et de mettre en valeur la collection de textile, plusieurs pièces ont été remplacées dans les vitrines mode. Suite au récolement des robes et tenues pour dame, une présentation chronologique de la mode féminine sur le thème de la robe a été réalisée au début de l'année. Une rotation sur le thème de la mode du 20^e siècle (hommes, femmes et enfants) est en préparation.

Un changement des affiches exposées dans les 2 meubles spécialement conçus à cet usage a été décidé. Une sélection parmi les collections conservées dans les départements des Archives générales, de la BDW et du FHMW a été réalisée en automne 2025.

Plus de quinze ans après la rénovation (2004-2008), force est de constater que les grandes orientations prises ne sont plus en phase avec la société en 2025. Les raisons peuvent en être multiples : défection du matériel multimédia d'origine, manque d'actualisation de certaines thématiques, évolution des goûts en matière de scénographie, lassitude face au caractère trop statique de la présentation, etc. Une actualisation du parcours de référence est en cours de réflexion : celle-ci se déroulera en plusieurs phases et a débuté à l'automne 2024.

Un marché pour le recours à une consultance technique est en cours.



Suite au récolement des collections d'archives et d'objets relatifs à l'Exposition universelle de Liège en 1905, une présentation thématique d'une centaine de pièces est proposée dans les vitrines claustra du 2^e étage du musée, entre juillet et décembre 2025, de même qu'une exposition virtuelle sur le catalogue en ligne (https://commoncollections.be/?id=exh_80).

2.3.8. Participation à des journées d'étude, des rencontres professionnelles

En 2025, le Musée de la Vie wallonne a poursuivi plusieurs collaborations structurantes et renforcé sa présence dans les réseaux professionnels.

Le programme « Ma commune dit awè » s'est poursuivi dans le cadre du marché reconduit par la FWB, avec la mise à jour annuelle des répertoires et bibliographies en langues régionales, ainsi que des appuis documentaires aux communes labellisées.

Les équipes du musée ont participé à de nombreuses rencontres et formations professionnelles (Aksoni, Muséum des sciences naturelles, ENSSIB) et siègent dans plusieurs comités scientifiques et commissions régionales liés aux patrimoines culturels.

Un partenariat avec l'ESA Saint-Luc Liège a permis l'enrichissement des collections photographiques de 200 nouvelles images, tandis qu'une proposition de reconnaissance comme Trésor du fonds Gustave Marissiaux est en préparation. Des collaborations académiques ont également été poursuivies avec l'ULiège et la plateforme Puppetplays.

Le Musée a été sollicité pour divers projets et expertises : participation à des jurys universitaires, interviews, appui à des projets patrimoniaux régionaux, échanges de pratiques avec le CARHOP. La conservatrice a rejoint le comité de rénovation du Musée Alsacien de Strasbourg.

Plusieurs membres de l'équipe ont été nommés dans des commissions officielles, notamment la Commission des Écritures & du Livre et la Commission des Patrimoines culturels.

3. Expositions et relations avec les publics

3.1. Expositions – médiation

En 2025, le secteur Expositions–Médiation culturelle a poursuivi sa mission d'éducation et de transmission en développant des outils et activités adaptés à des publics variés : expositions temporaires, visites commentées, médiations, théâtre de marionnettes et stages. Ouvert aux partenariats, il veille à proposer une offre dynamique, innovante et en lien avec le parcours permanent du Musée ainsi qu'avec les institutions provinciales (Palais provincial, B3).

Le secteur organise également de grands événements fédérateurs (Estivales, Noël au Musée, Nuit des Mâcrales...) et participe aux opérations patrimoniales régionales (Journées du Patrimoine, Fêtes de Wallonie, Matrimoine, etc.). L'équipe poursuit une formation continue en médiation via divers organismes spécialisés.

La politique d'expositions temporaires du Musée s'exprime dans plusieurs lieux (Espace Saint-Antoine, parcours permanent, cloître, Palais des Princes-Évêques, B3) et s'inscrit dans une approche sociétale affirmée. Le musée accueille des expositions extérieures, prête régulièrement des œuvres à l'international et collabore avec le département des Collections pour maintenir la cohérence des espaces permanents.

En 2024-2025, a été présentée :

- *ESPRIT CRITIQUE. DÉTROMPEZ-VOUS*, du 5/10/2024 au 5/01/2025.

En 2025, sont présentées :

- *Wallonie, Terre des patrimoines vivants*, du 3/03/2025 au 18/05/2025
Cette exposition met en lumière le patrimoine culturel immatériel, intimement lié aux gestes, pratiques et savoir-faire transmis de génération en génération. Elle montre comment ce patrimoine évolue constamment et contribue à façonner notre identité collective. Depuis plus de quinze ans, le photographe Christophe Smets saisit, au sein de l'ASBL *La Boîte à Images*, l'essence de ces traditions entre modernité et héritage. Ses images de carnivals, fêtes sacrées et marches folkloriques témoignent d'un patrimoine vivant, reconnu mondialement et en permanente transformation.
- *Katalog – Barbara Iweins*, du 18/04/2025 au 09/11/2025. Après un onzième déménagement éprouvant, Barbara Iweins, photographe et artiste bruxelloise, s'est lancée dans un travail d'introspection singulier : photographier un par un les 12.795 objets de sa maison, les indexer et les classer par couleur, matériau, fréquence d'utilisation...
À travers cet inventaire loufoque, Barbara Iweins convoque la puissance mémorielle des objets et nous invite à partager une mémoire collective et personnelle fascinante.



- *Postpartum* : En collaboration avec la Ligue des Familles, consultance et recherches autour de cette réalité qu'est le post-partum au sein de notre société. L'exposition « Que du bonheur ? L'après-naissance sans tabou » a été présentée au Passage des Arts du B3 Du 9/05/2025 au 07/06/2025 ;
- *La Terre est mon village – Hamsi Boubeker*, du 21 juin au 13 septembre 2025 au Passage des Arts du B3. Initialement prévu au Musée de la Vie wallonne, l'équipe a collaboré avec la Médiation culturelle du B3 pour concrétiser le projet.
- *Au Fil du tram*, du 11/06/2025 au 30/09/2025. À travers cette exposition photographique, le Musée de la Vie wallonne – Province de Liège invite le visiteur à (re)découvrir l'évolution de Liège au rythme de son tramway, depuis ses premières rames à la fin du XIX^e siècle jusqu'aux infrastructures modernes d'aujourd'hui. Le regard croisé entre archives historiques et la vision contemporaine du photographe liégeois Adrien Closter célèbre cette métamorphose et nous rappelle combien la ville possède une identité et un patrimoine exceptionnels.
- *Du Folklore au Palais* : projet porté par la Fédération des groupes folkloriques de Wallonie et le Service Culture de la Province de Liège pour mettre en avant le folklore de nos régions durant les Fêtes de Wallonie dans les différents salons du Palais provincial. Le Musée a apporté une aide circonstanciée en prêtant des archives multimédias.
- *Le fabuleux Carnaval de Rio*, du 7/11/2025 au 15 mars 2026. Cette exposition itinérante fait partie de la collection de l'ASBL « Colors of Carnival ». Son représentant, Alain Taillard, est un des rares européens à faire partie de l'école de samba la plus réputée de Rio. Il participe au défilé depuis 1992, en tant que simple participant d'abord et puis en tant que « destaque », l'une des quinze figures majeures du grand défilé du Sambodrome. L'exposition présente les plus beaux costumes de ce collectionneur passionné, ainsi que des accessoires, des dessins originaux et des vidéos ce qui permet de mettre en lumière l'impact des festivités carnavalesques dans notre société contemporaine.



3.1.1. Offres pédagogiques

L'équipe propose un panel d'activités conçues pour des groupes allant de la petite enfance aux seniors. Ces visites sont effectuées pour des personnes qui viennent au Musée dans un contexte scolaire, de loisir ou touristique. Elles sont respectueuses du rythme, des attentes et des intérêts de chaque type de public. Le Musée s'emploie à diversifier ses publics : groupes scolaires (maternel et primaire), étudiants du secondaire ou de l'enseignement supérieur, familles, touristes, aînés, personnes ayant un handicap physique ou intellectuel, adultes en cours d'alphabétisation ou éloignés de la culture, primo-arrivants, groupes en réinsertion sociale, anniversaires... Les visites et activités sont régulièrement adaptées en fonction des demandes. La préparation de ces nouvelles visites et activités implique une recherche documentaire et iconographique au sein des collections, la conception de la matière et l'établissement de partenariats, l'élaboration des documents pour les guides, le guidage et enfin l'évaluation et la formation des guides.

L'équipe collabore également à la réflexion sur la refonte du parcours permanent afin d'apporter des ajustements au contenu du parcours de référence, l'actualiser et le rendre d'autant plus pertinent face aux bouleversements et changements sociétaux de ces 15 dernières années.

Parallèlement, l'équipe œuvre à la mise en place d'un planning d'expositions raisonné et pertinent pour les années 2025-2027, en établissant des thématiques sociétales valorisant la richesse des collections provinciales (valorisation des Fonds photographiques Gustave Marissiaux, Fonds Desarcy-Robyns, collections d'affiches, réserve textiles) et les contributions extérieures (collaborations avec des associations à vocation sociales et inclusives, résidences d'artistes contemporains, accueils d'expositions itinérantes à la qualité reconnue internationalement...), permettant au Musée de confirmer sa reconnaissance et de se positionner en tant que Musée de Catégorie A par la Fédération Wallonie-Bruxelles.

Les thématiques proposées mettent en avant des thèmes abordés dans les parcours permanents et temporaires : école, wallon, marionnettes, alimentation, vivre ensemble, diversité culturelle, contes et légendes font partie des approches actuelles. Des adaptations de produits ont été réalisées (« Info et Intox », « Enquête de vérité », « La pub et moi »), Combiné Palais-Musée, tout comme des combinés thématiques, en collaboration avec des institutions culturelles, associatives, sociales ou scientifiques liégeoises (Maison de la Science, Art&Fact, Article 27, Université de Liège, le Chêne ASBL, MSW, ICOM-CECA...), sont envisagés pour proposer une offre culturelle riche et pertinente : événements dans le cadre des fêtes calendaires et festivités récurrentes du Musée (Noël au musée, Tout en Briques, Nuit des Mâcrales...).

Des documents pédagogiques sont élaborés afin de permettre aux visiteurs de découvrir les collections en toute autonomie ou, au corps enseignant, de préparer la découverte du Musée avec sa classe (dossiers pédagogiques, *RIO*, *Barbara Iweins*, *Dans le temps*, *À Petits Pas*, *Dis-Moi Tchanchès*...).

Des stages sont organisés pendant chaque période de vacances scolaires. Les participants passent, selon les cas, plusieurs journées ou une semaine complète au Musée et sont occupés en permanence entre 9h et

16h par des activités mêlant apprentissage et activités ludiques. Différentes thématiques ont été développées, toujours en relation avec les collections, les fêtes calendaires ou les expositions temporaires.

L'équipe administrative gère toutes les réservations, la désignation des guides/animateurs et l'accueil des groupes.

3.1.2. Théâtre de marionnettes

Le théâtre de marionnettes est largement mis en valeur lors des différentes activités proposées par le service Médiation culturelle. Il fait régulièrement salle comble, succès qui témoigne de sa qualité. L'équipe propose des représentations publiques entre septembre et mai, des séances privées sur réservation ainsi que des anniversaires.

Régulièrement, le théâtre est sollicité pour des collaborations extérieures : *Institut Sainte-Marie Cockerill à Seraing* pour un projet axé sur l'écriture, la lecture et l'expression avec ses élèves en situation difficile, et un autre sur le patrimoine immatériel, en utilisant le théâtre de marionnettes. L'encadrement dans le musée et au théâtre a donné lieu à des représentations données par les élèves ; *Collaboration avec Marc Malempré* afin de diversifier l'offre du théâtre de marionnettes de même qu'avec la Maison arc-en-ciel de Liège et *Unique en son genre*, pour l'organisation de lectures avec des artistes drag.

3.1.3. Programmation événementielle

La Médiation culturelle prend une part active à certaines manifestations du Musée en collaboration avec l'équipe « Accueil des publics », en lien avec les fêtes calendaires, les partenariats ou les expositions. Cette année, le Musée a proposé une *Chasse aux œufs* en dissimulant les œufs au sein du parcours, des conférences, les 75 ans des Jeunesses musicales, des Repair cafés mais aussi *Babillages*. Durant *Les Estivales*, en collaboration avec l'équipe Relations avec les publics et les Départements de la Culture, des offres musicales, théâtrales et livresques ont été proposées aux publics durant les 2 mois d'été.

3.1.4. Design et productions

Les objectifs du Département Design, Production et Maintenance étaient de mettre en œuvre de manière cohérente et spécifique les différents besoins événementiels du Musée conformément à sa programmation culturelle et aux objectifs des divers départements qui le composent.

Depuis le mois de mai 2024, l'équipe « production » a été intégrée au Pôle Support Culture – Secteur technique entretien, sécurité, informatique et opérationnel (TESIO).

L'équipe « design » quant à elle évolue sous l'autorité directe de la Direction du MVW.

Les équipes collaborent et créent, conçoivent, réalisent et produisent tous les outils de médiation culturelle, des productions visuelle et d'installation, comme les expositions, les publications, le matériel d'animation, les documents pédagogiques, les installations et équipements d'événements, tout en assurant le bon fonctionnement technique du complexe muséal. Les activités du département sous-tendent l'objectif du Musée de proposer aux visiteurs une expérience de visite la plus qualitative possible.

3.2. Relations avec les publics

Le département Relations avec les Publics gère, sous la supervision directe de la Direction, les nombreux aspects des contacts avec les différents publics du Musée. Le département assure ainsi la gestion quotidienne des contacts numériques et physiques du Musée avec ses publics. Ses missions principales sont l'accueil des visiteurs et la tenue de la boutique, la location des salles, l'organisation d'événements et l'entretien de la notoriété du Musée via différents canaux.

L'équipe compte un responsable supervisant 8 agents (gradués administratifs, employés d'administration et auxiliaires professionnels).

3.2.1. Accueil des visiteurs et boutique

Le public étant au centre de ses priorités, le département cherche sans cesse à améliorer le ticketing (in situ et online), ainsi qu'à faire évoluer la boutique du Musée afin de compléter au mieux l'expérience de ses visiteurs.

Il gère les adhésions aux divers partenariats offrant une visibilité au Musée au travers d'avantages proposés aux visiteurs : Carte PROF, Educpass, MuseumPassMusée, European Disability Card, Pass Visit Wallonia, Article 27, 365, ...

3.2.2. Location de salles et événements

Le Musée dispose de 4 espaces louables : l'Auditorium, l'Espace Rencontres, l'Espace Saint Antoine et le Cloître. Le département est en charge de la gestion de l'agenda des locations mais également de la logistique les entourant : mise à disposition de catering, installation de matériel, demande de gardiennage supplémentaire, accueil des locataires et suivi administratif des dossiers.

Au sein de ces espaces, tout comme dans le parcours muséal, il organise, conjointement avec le département Expositions, des événements tels que des ver-

nissages ou des activités de médiations culturelles. Il est en charge du suivi administratif et logistique de ces événements.

Il prend également part à des manifestations organisées par d'autres départements provinciaux ou de tiers, en les murs du Musée, à l'instar de la Cité de la Bière, festival de micro-brasseries prenant place dans le cloître.

3.2.3. Entretien de la notoriété

En collaboration avec le secteur Expositions, il participe au développement de produits culturels constituant un attrait conséquent et entrant dans la stratégie promotionnelle. Le Musée s'intègre dans divers événements régionaux, tels que les Journées du Patrimoine ou les Fêtes de Wallonie, attirant différents types de publics.

Le département vise à améliorer la perception du Musée par le public et à accroître sa visibilité grâce à l'affichage, la diffusion d'imprimés, les campagnes presse et une présence soutenue sur le Web en collaboration avec le Service Communication. À raison de 3 à 4 publications Facebook/Instagram hebdomadaires minimum, une communication est faite autour de divers sujets : les activités du Musée (théâtre de marionnettes, animations, événements...), les focus sur les Collections, les nouveautés de la boutique ou encore des partages des posts mentionnant le Musée ou des activités provinciales au sens large.

4. Statistiques

	2016	2017	2018	2019	2020	2021	2022	2023	2024	2025
Visites Musée	21.250	22.001	21.254	21.956	7.565	13.816	17.389	22.460	21.399	22.724
Activités spécifiques (Noël au musée, Les Estivales, Fêtes de Wallonie, Coteaux...)	8.048	7.588	12.342	11.553	2.814	1.306	2.353	4.014	8.115	7.144
Théâtre de marionnettes	6.266	7.279	7.648	7.817	1.704	2.588	6.569	7.857	7.658	8.109
Expositions	28.318	20.029	14.334	44.272	6.588	9.627	6.228	22.008	16.613	9.308
Combiné	-	-	-	-	-	-	-	-	-	5.724
Concerts (ACDM+Les Estivales)	961	1104	991	1.019	15	-	-	515	-	-
Centre de documentation	411	355	401	350	112	163	75	68	88	78
Guides	176	124	186	79	13	7	44	37	54	94
Événements	6.936	8.830	8.400	5.889	-	1.600	3.000	3.500	3.200	3.600
Colloque et conférences	130	150	914	157	-	12	-	19	37	-
TOTAL	72.496	67.460	66.470	93.092	18.811	29.119	35.658	60.478	57.164	56.781

	2016	2017	2018	2019	2020	2021	2022	2023	2024	2025
Visiteurs payants	31.542	28.384	23.505	53.886	9.979	14.465	20.507	33.307	29.282	26.041
Visiteurs gratuits	40.954	39.076	42.965	39.206	8.832	14.654	15.151	27.171	27.882	30.740
TOTAL	72.496	67.460	66.470	93.092	18.811	29.119	35.658	60.478	57.164	56.781

4.1. Répartition typologique par mode de visite

Individuels	2016	2017	2018	2019	2020	2021	2022	2023	2024	2025
Visites Musée	10.582	10.336	11.566	13.514	5.266	10.275	8.628	11.035	11.173	9.969
Théâtre de marionnettes	3.667	3.487	3.597	3.825	877	1.338	3.601	4.191	4.057	3.973
Concerts (ACDM+ Les Estivales)	961	1.104	991	1.019	15	-	-	515	-	-
Expositions	21.694	16.434	11.744	33.086	6.336	9.274	6.085	13.777	11.120	8.816
Activités/événements	13.658	16.418	21.282	17.442	2.814	2.906	5.353	7.446	11.316	10.755
Combiné	-	-	-	-	-	-	-	-	-	5.724
Centre de documentation	411	355	401	350	112	163	75	68	88	78
Colloque et conférences	130	150	914	157	-	12	-	19	37	-
TOTAL	50.886	48.284	50.495	69.393	15.420	23.968	23.742	37.051	37.791	39.315

Groupes	2016	2017	2018	2019	2020	2021	2022	2023	2024	2025
Visites Musée	5.487	4.737	3.417	4.010	893	947	3.022	4.284	3.256	4.544
Animations enfants	6.724	6.928	5.731	4.432	1.406	2.594	5.739	7.209	6.969	8.211
Théâtre de marionnettes	2.599	3.792	4.051	3.992	827	1.250	2.968	3.666	3.601	4.136
Expositions	6.624	3.595	2.590	11.186	252	353	143	8.231	5.493	681
Guides	176	124	186	79	13	7	44	37	54	94
TOTAL	21.610	19.176	15.975	23.699	3.391	5.151	11.916	23.427	19.373	17.666

4.2. Répartition typologique par âge

	2016	2017	2018	2019	2020	2021	2022	2023	2024	2025
Adultes	41.963	39.529	40.182	45.035	10.257	17.070	19.435	30.559	30.107	18.310
Enfants/Étudiants	26.892	24.636	21.945	36.619	7.410	10.405	14.740	26.926	24.273	12.956
Seniors	3.641	3.295	4.343	11.438	1.144	1.644	1.483	2.993	2.784	2.421

4.3. Commentaire général

56.781 visiteurs est le chiffre de fréquentation du Musée de la Vie wallonne pour l'année 2025 contre 57.164 visiteurs en 2024.

Cette diminution s'explique en partie par l'inoccupation de l'Espace Saint-Antoine durant 9 mois.

4.3.1. Gratuités

En 2025, on note 46 % de visiteurs payants (contre 51 % en 2024) pour 54 % de visiteurs bénéficiant de la gratuité (contre 49 % en 2024).

4.3.2. Typologie mode de visite

La tendance de la répartition « individuels-groupes » montre **un plus grand nombre de visiteurs individuels** par rapport aux groupes : 69 % d'individuels (66 % en 2024) et 31 % de groupes (34 % en 2024).

4.3.3. Âge des visiteurs

- 53 % pour les adultes (53 % en 2024)
- 39 % pour les enfants (42 % en 2024)
- 8 % pour les seniors (5 % en 2024)

4.3.4. Provenance des visiteurs

La grande majorité des visiteurs provient de Wallonie. Ce chiffre confirme l'intérêt des Wallons pour leur histoire, leur folklore et leur devenir ainsi que pour les expositions proposées par le Musée.

Notons que la diversité des visiteurs étrangers est en augmentation constante, ce qui montre un attrait pour le Musée en particulier de la part des touristes étrangers qui visitent Liège.

IX.
ACTIVITÉS MENÉES
SUR LE TERRITOIRE DE
LA PROVINCE DE LIÈGE

1. Théâtre

1.1. Rencontres théâtre jeune public

Les activités du Département Culture en matière de théâtre jeune public découlent du programme « Spectacles à l'École » initié par la Fédération Wallonie-Bruxelles. Celui-ci a pour but de soutenir la diffusion des productions du secteur, en partenariat avec les Provinces wallonnes et la COCOF pour la région bruxelloise.

Ce programme se décline à trois niveaux :

- La sélection de spectacles par la Commission de Concertation du Spectacle à l'École ;
- Les Rencontres Théâtre Jeune Public présentant la sélection de spectacles du programme Théâtre à l'école ;
- L'intervention financière dans la diffusion des spectacles.

Le Département Culture est impliqué à tous les niveaux du programme « Spectacles à l'école » puisque non seulement il est représenté aux Commissions de Concertation, mais surtout il est l'organisateur des Rencontres Théâtre Jeune Public depuis 1985.

En 2025, 37 spectacles ont été présentés dans 9 lieux sur le territoire de la Ville de Huy.

Les Rencontres Théâtre Jeune Public sont prises en charge par le Département Culture, tous secteurs confondus, en étroite collaboration avec d'autres services provinciaux.

Plus de 60 agents provinciaux participent à la réussite du Festival.



2. Art plastique

2.1. « En Piste »

Manifestation à la Boverie qui regroupe les galeries d'art. La collection artistique et l'artothèque y ont été présentées du 29 août au 7 septembre 2025 ;

2.2 « Côté cour côté jardin »

Exposition organisée chaque année au Théâtre de Liège qui met évidence un choix d'œuvres de la Collection artistique de la Province de Liège sous un commissariat en lien avec la programmation de saison du Théâtre. En 2025, la compagnie jeune public des Karyatides a assuré ce commissariat.



3. Musique

3.1. Concert au Théâtre de Liège

Deux concerts se sont déroulés dans la salle de l'œil vert le 13 novembre pour la soirée de présentation des prix de musique classique contemporaine 2024 et 2025 et le 14 novembre pour une carte blanche à Bérode.

3.2. Nuits Indé Indoor

12 concerts se sont tenus dans différentes salles du territoire provincial du 28 février au 8 mars 2025 (cf. appel à candidature).

3.3 Jardins Sonores

Nouvel événement créé en 2025, Jardins sonores a pu allier le temps d'une soirée patrimoine, nature et musiques électroniques au Château de Jehay. Une première expérience réussie ayant rassemblé plus de 1.000 personnes.



LA PROVINCE DE LIÈGE PRÉSENTE

JARDINS SONORES

AU CHÂTEAU DE JEHAY

05.07.2025

DANSER

STÉREOCLIP • LOULOU PLAYERS • SHE THE DJ
SUGAH LEWIS • TIRAMBIK • SPHÈRES SONORES

BOIRE ET MANGER

À L'ARRÊT GOURMAND • BESTIALE • BITTER
FARFALLE CLUB • LA VINOOTHÈQUE • CURTIUS

15H00 - 00H00 RUE DU PARC, 1 AMAY GRATUIT

SPHÈRES SONORES
PARCOURS DE LA PROVINCE DE LIÈGE

Province de Liège

4. Métiers d'art

4.1. Participation aux JOURNÉES DU PATRIMOINE au Château de Jehay et à « Envol D'artistes » a Thimister Clermont

Des ateliers d'initiation à la céramique ainsi qu'une démonstration d'un graveur sur métal ont été mis en place à « Envol d'Artistes », événement organisé le 03 août dans le village de Clermont qui a rassemblé plus de 100 artistes et artisans. Plusieurs ateliers pour enfants ont également été organisés le dimanche 14 septembre par le secteur des Métiers d'Art au Château de Jehay qui, durant tout le week-end, a plongé le public dans l'histoire avec des visites gratuites du château et de ses jardins.

4.2. « BESTIAIRE D'ARTISANS »

Exposition à la Design Station à Liège Guillemins qui s'est déroulée du 09 août au 28 septembre dans le cadre du Parcours d'artisans.

4.3. « Cadeaux » au Passage Lemonnier

Le Pop-up a proposé les créations de 25 artisans comme des doudous, bijoux, bougies, foulards, plexis... 6.000 visiteurs sont venus visiter le Pop-up Passage Lemonnier. Un marché des créateurs est venu compléter le Pop-Up en proposant à 20 artisans d'exposer leur travail au Palais provincial durant tout un week-end de décembre qui a rassemblé 2.000 visiteurs.



4.4. Parcours des ARTISANS

Proposé durant le WE des Fêtes du Patrimoine – 13 et 14 septembre 2025.

Une soixantaine d'artisans ont été mis à l'honneur dans le cadre d'un parcours sur plusieurs sites de la ville de Liège, dont le Palais provincial et le Musée de la Vie wallonne.

Cette opération a été l'occasion d'organiser le vernissage de la fresque de Noir ARTist sur la Place d'Italie.

X.
ACTIVITÉS PROPOSÉES
DANS LE CADRE DES
FÊTES DU PATRIMOINE
ET FÊTES DE WALLONIE

Théâtre wallon

Cérémonie de remise des prix du Printemps du Théâtre Wallon organisée au B3 le 13 novembre 2025.

Métiers d'art

Parcours d'artisans : Mise à l'honneur de 60 artisans dans divers lieux de la Ville de Liège (Week-end des 13 et 14 septembre 2025)

Musique

Concerts des Nuits Indé : 10 groupes accueillis dans le cadre des Fêtes de Wallonie en alternance entre le Reflektor et la place Xavier-Neujean, rassemblant plus de 2.000 personnes sur les 2 journées.

Musée

Théâtre de marionnettes et activités diverses proposées dans le cadre des Fêtes de Wallonie.



XI.
ACTIVITÉS
PROPOSÉES DANS LE
CADRE DE L'OPÉRATION
« VOTRE PALAIS »

- 10 mai – Les Nuits du Palais : concert de jazz au Palais provincial dans le cadre du Festival Jazz à Liège (Sphères Sonores), exposition d'œuvres de la Collection provinciale et Cosplay ;
- 5 octobre : dans le cadre de la nocturne des Coteaux, installation de l'exposition « Notre Palais » conçue par le Musée de la Vie wallonne ;
- Samedi 14 et dimanche 15 décembre :
 - Marché de Noël des Créateurs (Métiers d'art).

XII.
PARCOURS
D'ÉDUCATION
CULTURELLE ET
ARTISTIQUE (PECA)

Le Parcours d'Éducation Culturelle et Artistique, dit « PECA », inscrit par la Fédération Wallonie Bruxelles dans le premier axe stratégique du Pacte pour un Enseignement d'Excellence « entend donner à tous les élèves, depuis l'entrée en maternelle, jusqu'à la fin de la scolarité obligatoire, un accès égal à la Culture et à l'Art, à travers leurs différents modes d'expression ».

Enjeux du PECA pour le Service Culture et les opérateurs culturels :

- Maillage territorial ;
- Réponse aux besoins des écoles dans les bassins de vie ;
- Identification d'écoles à prioriser (indices socio-économique bas, présence rare d'opérateurs culturels sur le territoire de la commune, peu d'activités culturelles recensées dans l'école).

Consortium de Liège (organisation du PECA sur le territoire concerné) :

CCR (coopération culturelle régionale) comme coordinatrice du projet, bibliothèques (centrale, encyclopédique et itinérante), Jeunesses musicales, Médiathèque Nouvelle et Centre Culturel des Chiroux.

Plateforme PECA de Liège : ensemble des opérateurs culturels susceptibles de travailler avec les écoles, dont le Musée de la Vie wallonne et le Service Culture de la Province de Liège.

Actions menées par la Province de Liège en 2025 :

- Représentation des bibliothèques locales du territoire (GOC et plateforme) et du Musée de la Vie wallonne (plateforme) aux réunions PECA de l'arrondissement de Liège : notamment, participation aux tables rondes et présentation d'un atelier autour des projets d'éveil aux langues lors de la journée PECA à destination des enseignants de l'arrondissement le 9 avril au B3.
- Conception et coordination de projets PECA, portés par la bibliothèque encyclopédique en collaboration avec les bibliothèques locales de l'arrondissement :
- Poursuite du projet « Danser la littérature jeunesse » avec le CEC Bal Spécial : ateliers pour deux classes lors de la journée anniversaire des jeunesses musicales au B3 le 24 avril et journée de formation proposées aux bibliothécaires le 6 novembre ;
- Mixte tes idées (avec Ilo Citoyen) : formations continuées des enseignants pour les versions enfants et ados du Kit (ISPC + FWB), présentations des sélections d'ouvrages jeunesse luttant contre les stéréotypes aux futurs enseignants (Soralia) et aux bibliothécaires (Verviers, Ans, Seraing, APBFB) ;

- Encyclopédie des femmes : projet évolutif, documentaire et artistique mené avec des élèves du secondaire et du supérieur (futurs enseignants) de cinq écoles (secondaire et supérieures) et groupes FLE de l'arrondissement, en collaboration avec les Ateliers 04, les Territoires de la Mémoire, Wikimedia Belgique et les bibliothèques locales (CMM Don Bosco, Aywaille, Saint Léonard). Conception d'un kit pédagogique permettant aux enseignants et bibliothécaires de mener le projet en autonomie ;
- Projet « Boîtes aux langues » : enregistrements sonores d'albums jeunesse par des locuteurs FLE dans leurs langues maternelles sur des « Bookinou » afin de créer un outil d'éveil aux langues à faire circuler dans les écoles et les bibliothèques de l'arrondissement ;
- Troisième journée de recherche participative sur le partenariat école/bibliothèque avec un groupe d'enseignants et de bibliothécaires : rédaction d'un livret en cours sur base des matériaux de recherche récoltés (23 septembre) ;
- Mise en circulation et promotion du Petit Musée portatif (outils pédagogiques de sensibilisation à l'art contemporain créé par les Musées Royaux des Beaux-Arts) : création d'une malle d'albums en lien, conception d'un padlet regroupant des fiches pédagogiques d'animations mettant en lien art et albums jeunesse.
- L'histoire du 20^e siècle par la fiction : sélection thématique de romans et BD et animation d'une matinée de découverte des ouvrages pour 3 classes du secondaire (Chênée) ;
- Participation du Pôle Enfants du B3 au projet « Bataille de livres » proposé par la FWB avec 9 écoles à l'indice socio-économique faible ;
- Projets PECA menés par le Musée de la Vie wallonne :
 - Projet « Vis ton patrimoine » par le Musée, autour du patrimoine immatériel et des marionnettes ;
 - Projet autour de l'alimentation (enfants P1-P2) avec l'école Don Bosco (Laveu) ainsi qu'un projet autour de « la ville » et son évolution avec l'Archéoforum ;
 - Projet « les enfants conférenciers » avec l'école Sainte-Thérèse à Ans, amenant les enfants à s'approprier et réinventer les collections du Musée de la Vie wallonne ;
 - Collaboration avec l'Institut Sainte-Marie Cockerill à Seraing sur les marionnettes.

SUBVENTIONS OCTROYÉES EN 2025

N° GED	Bénéficiaire (forme juridique et siège social)	Finalité de la subvention : Activité/projet (à préciser) ou subvention de fonctionnement	Montant de la subvention en espèces	Valorisation de la subvention en nature	Date ultime de production des justificatifs	Subvention en nature Attestation sur l'honneur reçue ? (si oui : V)	Subvention en espèces		Bénéfice (B) ou perte (P) constaté(e) sur l'exercice	Résultat du Contrôle (Positif ou Négatif)
							Activité/projet	Fonctionnement		
							Montant total des justificatifs de dépenses produits	Type de pièces reçues : comptes (C), bilan (B), factures (F), extraits de compte (EC)		
2024-05660	Coopération Culturelle Régionale de l'arrondissement de Liège asbl Rue du Vertbois 13A 4000 LIEGE	Divers cité	6.000,00 €		30-09-25		6.642,31 €	B/F/EC	Equilibre	P
2024-05711	Asbl Stage de danse Mme Doutrepoint Quai sur Meuse 19 4000 LIEGE	Les Hivernales de la danse du 21 au 23/03/25 + Prix des Hivernales	3.000,00 €		23-06-25		7.400,00 €	BF/F/EC	-163,50 €	P
2024-06121	Des Racines et des Ailes d'Acier asbl Rue Janson 41 4100 SERAING	1 ^{er} fête du Haut fourneau	1.500,00 €		6-06-25		2.500,00 €	B/F/EC	-2495,1	P
2024-06163	Comptoir des ressources créatives de Verviers asbl Rue des Wallons 45 4800 VERVIERS	Fête de clôture LAB	1.000,00 €		Dossier en approbation		1.111,00 €	B/F/EC	Equilibre	P
2024-06435	Fédération Liégeoise des Jeunes Socialistes Rue Nagelmackers, 11 – 4000 Liège	Fonctionnement annuel des organismes jeunesse 2024	1.151,16 €		30-06-25					Rappel envoyé
2024-06435	Fédération Verviétoise des Jeunes socialistes Rue du stade ,55 à 4801 Verviers	Fonctionnement annuel des organismes jeunesse 2024	1.151,16 €		30-06-25					Rappel envoyé
2024-06435	Etudiants Socialistes Liégeois Rue Nagelmackers, 11- 4000 Liège	Fonctionnement annuel des organismes jeunesse 2024	990,44 €		30-06-25					Rappel envoyé
2024-06435	Soleil Levant rue Elise Grandprez, 33 – 4020 Liège	Fonctionnement annuel des organismes jeunesse 2024	2.115,48 €		30-06-25				Bilan illisible	En cours
2024-06435	Latitude Jeunes ASBL rue D'Ouffet, 36 – 4020 Liège	Fonctionnement annuel des organismes jeunesse 2024	2.919,08 €		30-06-25			FA	Equilibre	P

2024-06435	MDA – Info Jeunes rue Brialmont, 15 – 4100 Seraing	Fonctionnement annuel des organismes jeunesse 2024	1.472,60 €		30-06-25			FA	4.844,49 €	P
2024-06435	Les Faucons Rouges rue du Marché, 45 – 4500 Huy	Fonctionnement annuel des organismes jeunesse 2024	2.758,36 €		30-06-25					Subside non perçu - Dissolution
2024-06435	Besace Jeunesse Vinàve d'Île, 9 – 4000 Liège	Fonctionnement annuel des organismes jeunesse 2024	5.559,49 €		30-06-25			FA	106.789,63 €	P
2024-06435	Fédération des Etudiants Libéraux Unis - Rue Vinàve d'île, 9 – 4000 Liège	Fonctionnement annuel des organismes jeunesse 2024	2.357,30 €		30-06-25					Rappel envoyé
2024-06435	Fédération provinciale des Jeunes MR de Liège – Vinàve d'Île, 9 – 4000 Liège	Fonctionnement annuel des organismes jeunesse 2024	3.317,96 €		30-06-25					Rappel envoyé
2024-06435	Ecolo J – rue Hors-Château, 56 – 4000 Liège	Fonctionnement annuel des organismes jeunesse 2024	9.249,42 €		30-06-25			FA	956,00 €	P
2024-06435	Service diocésain des Jeunes rue des Prémontrés, 40 – 4000 Liège	Fonctionnement annuel des organismes jeunesse 2024	1.429,97 €		30-06-25			FA		P
2024-06435	Guides catholiques de Belgique rue Paul Janson, 35 – 1050 Bruxelles	Fonctionnement annuel des organismes jeunesse 2024	1.429,97 €		30-06-25					Rappel envoyé
2024-06435	Ocarina (anciennement Jeunesse et Santé) Place du XX Août, 38 – 4000 Liège	Fonctionnement annuel des organismes jeunesse 2024	1.429,97 €		30-06-25			FA	-31.481,00 €	P
2024-06435	JOC-JOCF Wallonie-Bruxelles rue St-Gilles, 29/11 – 4000 Liège	Fonctionnement annuel des organismes jeunesse 2024	988,78 €		30-06-25			FA	14.260,00 €	P
2024-06435	CEMEA – rue des Eburons, 34 – 4000 Liège	Fonctionnement annuel des organismes jeunesse 2024	624,38 €		30-06-25			FA	-48.013,00 €	P
2024-06435	Centre de Jeunesse de Liège – rue Gilles, Magnée, 59 – 4430 Ans	Fonctionnement annuel des organismes jeunesse 2024	766,19 €		30-06-25			FA	-25.323,71 €	P
2024-06435	C-PAJE – rue Henri Maus, 29 – 4000 Liège	Fonctionnement annuel des organismes jeunesse 2024	801,64 €		30-06-25					Rappel envoyé
2024-06435	Unité Scout 11° Légia Rue saint Laurent, 77 4000 Liège	Fonctionnement annuel des organismes jeunesse 2024	518,02 €		30-06-25					Rappel envoyé
2024-06435	Fédération des jeunes agriculteurs Chaussée de Louvain, 391 5004 Bouge	Fonctionnement annuel des organismes jeunesse 2024	553,47 €		30-06-25					Rappel envoyé
2024-06435	Fédération des Maisons de Jeunes – rue Aux Chevaux, 8 – 4000 Liège	Fonctionnement annuel des organismes jeunesse 2024	872,55 €		30-06-25			FA	46.195,00 €	P

2024-06435	Fédération Wallonne des Groupements de Danses, Musiques et Chants Populaires – Quai Saint Léonard, 38/21 – 4000 Liège	Fonctionnement annuel des organismes jeunesse 2024	482,57 €		30-06-25					Rappel envoyé
2024-06435	S.I.E.P – rue Saint-Gilles, 26 – 4000 Liège	Fonctionnement annuel des organismes jeunesse 2024	659,83 €					FA	83.751,00 €	P
2024-06464	Ensemble Orchestral Mosan asbl Rue d'Aubel 51 4651 BATTICE	Organisation du concert « De Broadway à Liège » s'étant déroulé le 19 octobre 2024 à Liège	1.500,00 €		3-07-25		10.653,34 €	B/F/EC	-2.222,84 €	P
2024-06483	ASBL Comptoir des petits éditeurs En Feronstree 106 4000 LIEGE	Festival des Ondes	4.000,00 €		31-03-25					Rappel envoyé
2024-06487	Foyer Culturel Jupille Wandre asbl Rue Chafnay 2 4020 JUPILLE S/MEUSE	Emois citoyens	1.500,00 €		Dossier en approbation		3.300,00 €	B/F/EC	-1.180,00 €	p
2024-06575	Coopération Culturelle Régionale de l'arrondissement de Liège asbl Féronstrée 92 4000 LIEGE	Fonctionnement annuel	12.000,00 €		30-06-25		12.000,00 €	FA	26.372,16 €	P
2024-06583	Festival Paroles d'Humains asbl Rue du Château 26 4650 HERVE	Festival paroles d'humains	19.000,00 €		15-05-25		20.960,44 €	B/F/EC	13.665,54 €	P
2024-06590	Centre de marionnettes de saint-nicolas asbl Rue Bureaufosse 111 4420 SAINT-NICOLAS	Stages	6.500,00 €		30-09-25		6.655,00 €	B/F/EC	Equilibre	P
2024-06634	Centre culturel Spa Jalhay asbl Rue Servais 8 4900 SPA	extension de territoire	4.000,00 €		31-03-25		4.000,00 €	B/F/EC	-4.301,62 €	P
2024-06679	Centre Culture de Seraing asbl Rue Renaud Strivay 44 4100 SERAING	festival Tarentella qui	5.000,00 €		Dossier en approbation		5.000,00 €		Equilibre	P
2024-06794	Bazart Office asbl Rue de la coopération 15 4032 CHENEE	Carnets de voyage	4.300,00 €		31-03-26					En cours
2024-06803	Centre Culturel Stavelot Trois Ponts Cour de l'Abbaye 1 4970 STAVELOT	Stavelot Jazz Festival 8 et 9/11/2024	1.500,00 €		Dossier en approbation		9.230,87 €	BF/F/EC	-1.650,09 €	P
2024-06902	Takila Comédie d'un jour asbl Chemin de la Soquette, 134 4000 LIEGE	On a vu la lumière et on est entrés	7.000,00 €		30-09-25					Rappel envoyé

2024-06902	Association de fait « Les Tréteaux de Viosaz » Rue de Heuseux 41 4671 BARCHON	Le Songe d'une nuit d'été	8.500,00 €		30-09-25					Rappel envoyé
2024-06902	Théâtre Hétéroclite asbl Quatre-Chemins 49 4841 HENRI-CHAPELLE	Le retour de Richard III par le train de 9h24	8.500,00 €		30-09-25					Rappel envoyé
2024-06902	Ateliers et Compagnie de la Traverse asbl Rue Lambinon 23 4000 LIEGE	C'est fort joli chez moi	4.800,00 €		30-09-25					Rappel envoyé
2024-06902	Sylvian Plouette et Luc Baba (personnes physiques via SMART) Rue Coenraets 72 1060 BRUXELLES	Le nez rouge	5.000,00 €		30-09-25					Rappel envoyé
2024-06902	Théâtre du Souffle asbl Rue Florikosse 6 4802 HEUSY	Le repas des fauves	8.500,00 €		30-09-25					Rappel envoyé
2024-06902	Jean-Guy Lizin (personne physique) Rue du Hercot 1 4500 HUY	Le roi se meurt	2.500,00 €		30-09-25					Rappel envoyé
2024-06902	La Courte Echelle asbl Rue de Rotterdam 29 4000 LIEGE	Deep learning – L'effet Eliza	8.500,00 €		30-09-25					Rappel envoyé
2024-06902	Cap Migrants asbl Rue Simonon 8 4000 LIEGE	Temporalités choisies ou imposées dans les parcours de migrations	4.600,00 €		30-09-25			Comptes 2024 et pv	16.619,00 €	P
2024-06902	Association de fait « Compagnie des vents Doux » Rue Pire Pierre 24 4821 ANDRIMONT-DISON	Rue de la Jungle	5.000,00 €		30-09-25					Rappel envoyé
2024-06902	Les Planches à Nu asbl Rue Joseph Siane 1 4280 HANNUT	Le tour du monde en 80 jours	8.500,00 €		30-09-25					Rappel envoyé
2024-06902	Compagnie Le Grandgousiere asbl Rue Hors-Château, 5/13 4000 LIEGE	7 minutes - Comité d'Usine	5.500,00 €		30-09-25					Rappel envoyé
2024-06939	Asbl Blue Moon M Erol Engin Rue de Borré 5 4601 ARGENTEAU	Blue Moon Festival 26/10/24	1.500,00 €		31-03-25		2.160,00 €	B/F/EC	-1.731,73 €	P

2024-06985	Centre Culturel de Bassenge Rue Bettonville 3 4690 ROCLERGE SUR GEER	Expo Jouets	2.000,00 €				2.000,00 €	B/F/EC	585	P
2024-07095	Asbl Aquilone M Nicola Briale Bd Saucy 25 4020 LIEGE	1 ^{re} ed Sicilia Voci e culture 02/11/24 APPROBATION	800,00 €		Dossier en approbation		800,00 €	B/F/EC	Equilibre	P
2024-07156	Josepha Sini Rue Wazon 82 4000 LIEGE	pépée une histoire sans chute	5.000,00 €		18-10-25					Rappel envoyé
2024-07180	Ville de Verviers M Alexandre LOFFET, Bourgmestre f.f. Place du Marché 55 4800 VERVIERS	festival Libertad 16 et 17/05/25	1.400,00 €		17-08-25		2.406,62 €	B/F/EC	-1.000,00 €	P
2024-07265	Centre Culturel d'Engis asbl Rue du Pont 7 4480 HERMALLE-SOUS-HUY	festival les tchafornis approbation)	6.000,00 €		30-04-25		8.770,26 €		-17.547,54 €	P
2024-07423	Fondation Bolly Charlier Rue de l'Apleit 6 4500 HUY	Saison culturelle 2024-2025	4.000,00 €		Dossier en approbation		15.563,01 €	B/F/EC	-5.789,59	P
2024-07544	Caméra Etc... asbl Rue de Visé 490 4020 LIEGE	Fonctionnement annuel des institu- tions privées	3.099,00 €		30-06-25			Comptes 2024	Perte de 33.567,59€	Rappel envoyé
2024-07544	Centre culturel Arabe en Pays de Liège asbl Rue Belvaux 128 4030 LIEGE	Fonctionnement annuel des institu- tions privées	3.300,00 €		30-06-25			Comptes 2024 - Preuve publi - PV AG	973,84 €	P
2024-07544	Collectif Mensuel – Pi 3.1415 asbl Place Vivegnis 36 4000 LIEGE	Fonctionnement annuel des institu- tions privées	5.000,00 €		30-06-25			Comptes 2024 - Preuve publi - PV AG	7.864,69 €	P
2024-07544	Les Jeunesses Musicales de Liège asbl Rue des Mineurs 17 4000 LIEGE	Fonctionnement annuel des institu- tions privées	4.338,00 €		30-06-25					Rappel envoyé
2024-07544	Les Brasseurs asbl Rue du Pont 24-26 4000 LIEGE	Fonctionnement annuel des institu- tions privées	3.099,00 €		30-06-25			Comptes 2024	50.417,43 €	Rappel envoyé
2024-07544	Les Grignoux asbl Rue Sœurs de Hasque 9 4000 LIEGE	Fonctionnement annuel des institu- tions privées	3.099,00 €		30-06-25			Comptes 2024 - PV AG - Publi	170.517,00 €	P
2024-07544	Les territoires de la Mémoire asbl Boulevard de la Sauvenière 33-35 4000 LIEGE	Fonctionnement annuel des institu- tions privées	6.197,00 €		30-06-25			Comptes 2024 - Preuve publi - PV AG	601,06 €	P

2024-07544	Maison de la Poésie / Identités Wallonie-Bruxelles asbl Place des Cloîtres 8 4540 AMAY	Fonctionnement annuel des institutions privées	12.395,00 €		30-06-25			Comptes 2024 -	perte de 24715,71€	Rappel envoyé
2024-07544	Théâtre Arlequin asbl Rue Rutxhiel 3 4000 LIEGE	Fonctionnement annuel des institutions privées	6.197,00 €		30-06-25			Comptes 2024 - Preuve publi -PV AG	3.755,78 €	P
2024-07544	Théâtre de la Communauté asbl Avenue du Progrès 15 4100 SERAING	Fonctionnement annuel des institutions privées	3.718,00 €		30-06-25			Comptes 2024 - Preuve publi -PV AG	44.394,00 €	P
2024-07544	Théâtre de la Renaissance asbl Rue de la Libération 7 4100 SERAING	Fonctionnement annuel des institutions privées	3.718,00 €		30-06-25			Comptes 2024 - Preuve publi -PV AG	9.840,82 €	P
2024-07544	Wégimont Culture asbl Chaussée de Wégimont 76 4630 SOUMAGNE	Fonctionnement annuel des institutions privées	3.099,00 €		30-06-25			Comptes 2024 - Preuve publi -PV AG	9.615,09 €	P
2024-07815	Maria Vital Goral Degrés des Tisserands 14 4000 LIEGE	Perles universelles	2.300,00 €		29-07-25		2.300,00 €		-59,67 €	P
2024-07822	Insomniaque Compagnie asbl Rue Trixhay 24 4420 SAINT-NICOLAS	A la périphérie	5.000,00 €		31-03-26		5.001,56 €	Factures - Rapport d'activité Bilan demandé 15/12		En cours
2024-07851	Association de fait « la Fédération Culturelle Wallonne de la Province de Liège Rue Surllet 20 4020 LIEGE	Li Cahière d'Anne Frank	12.000,00 €		30-09-25		12.000,00 €	F/B/EC	-6.006,22 €	P
2024-07916	Guy LEJOLY Rue Mon Antône 45 4950 FAYMONVILLE	Livre sur le début de la guerre dans les cantons de l'est	2.000,00 €		31-03-26					En cours
2024-07922	Centre Culturel de Verviers asbl Boulevard des Gérardchamps 7c 4800 VERVIERS	Festival Chic Chac	5.000,00 €		9-09-25					Rappel envoyé
2024-07924	Guy Delhasse Trou du Bois 3 4530 VILLERS LE BOUILLET	Ardeurs de tram	1.700,00 €		1-05-26					En cours
2024-07977	Festival Africain Liège asbl Rue Firket 3A 4000 LIEGE	Festival Africain Liège	3.500,00 €		29-09-25	3.611,85 €	B/F/EC	B/F/EC	20,91 €	P
2024-08002	Foyer Culturel de Sprimont asbl Rue du Centre 81 4140 SPRIMONT	Villages en culture (approbation)	800,00 €		Dossier en approbation		1.746,61 €	B/F/EC	-2.240,41 €	P

2024-08012	Editions du Caïd Rue de la Magrée 29 4163 TAVIER	L'enfant, la table et le jardin	3.450,00 €		30-09-25		9.914,00 €	Bilan F EC	Equilibre	P
2024-08220	ALTA asbl Rue Malvaux 80/21 4032 CHENEE	4 ^e Festival de Théâtre Amateur	2.500,00 €		13-07-25		5,789,02			P
2024-08223	Centre culturel de Liège Les Chiroux asbl Place des Carmes 8 4000 LIEGE	Exposition Héritages	3.450,00 €		10-08-25		3.459,42 €	B/F/EC	Equilibre	P
2024-08294	Asbl Gayatri Rue de Bâneux 42 4000 LIEGE	Enregistrement Album Estelle Bourgeois	1.200,00 €		31-12-25					En cours
2024-08295	Asbl Thousand Suns Rue Publémont 19-3 4000 LIEGE	Réalisation 1 ^{er} album de Fervents	2.400,00 €		1-01-27					En cours
2024-08298	La Charge du Rhinocéros asbl (Naïma Triboulet) Rue de Flandre 46 1000 BRUXELLES	Atomic Phénix (sortie en 2026)	7.000,00 €		30-07-26					En cours
2024-08299	Centre Culturel de Welkenraedt asbl Rue Grétry 10 4880 WELKENRAEDT	Projet Démocratie	1.250,00 €		16-05-25		2.662,00 €	B/F/EC	-2.708,31 €	P
2024-08331	Comité de Quartier de Cointe Clos Chanmurly 11 4000 LIEGE	19 ^e Festival des Arts de Cointe	750,00 €		19-06-25		866,16 €	B/F/EC	-140,68 €	P
2024-08405	Caravansérail asbl Rue Jonruelle 13 4000 LIEGE	2 ^e festival Caravansérail	9.000,00 €		7-09-25		9.442,23 €	B/F/EC	1.610,09 €	P
2024-08487	Nectar asbl Rue Ernest Solvay 2 4000 LIEGE	Organisation de 4 ateliers d'initiation au rap	7.500,00 €		25-10-25		7.700,00 €	B/F/EC	-0,82 €	P
2024-08533	Dédale asbl Boulevard de la Consitution 21 4020 LIEGE	Le dernier carrousel (sortie en 2026)	5.000,00 €		21-09-26					En cours
2024-08549	Septième Art Amateur - associa- tion de fait Rue Rotheux 323 4100 SERAING	l'édition 2025 du festival de courts métrages	400,00 €		2-05-25		1.387,27 €		-347,53 €	P
2024-08563	CVFE Collectif contre les violences familiales et l'exclusion Rue Maghin 11 4000 LIEGE	conférence C Thibaud	850,00 €		15-05-25		2.913,25 €		Equilibre	P

2024-08575	ASBL « Festival du Jeune Théâtre de Liège et de la Communauté française de Belgique » Rue Ransonnet 2 4020 LIEGE	Subsides annuels de fonctionnement - Institutions culturelles du secteur privé.	9.950,00 €		30-06-25					Rappel envoyé
2024-08575	ASBL « Fédération Musicale de la Province de Liège » Quait Marcellis 1A/001 4020 LIEGE	Subsides annuels de fonctionnement - Institutions culturelles du secteur privé.	4.500,00 €		30-06-25					Rappel envoyé
2024-08575	ASBL « Centre culturel de Liège – Les Chiroux » Place des Carmes 8 4000 LIEGE	Subsides annuels de fonctionnement - Institutions culturelles du secteur privé.	8.000,00 €		30-06-25					Rappel envoyé
2024-08609	Les Nuits de Septembre, Festival de Wallonie à Liège asbl Rue des Mineurs 17 4000 LIEGE	Festival de musique ancienne	3.000,00 €		Dossier en approbation		3.600,00 €		168,53 €	P
2024-08647	La Ferme sur Steppes asbl Rue des Steppes 651 4870 FRAIPONT	Ferm'stival 2025	6.000,00 €		6-10-25		7.049,83 €	B/F/EC	296,92	P
2025-00001	Asbl Les Artisans réunis Chemin du Château 13 4970 STAVELOT	Concerts à l'occasion des 140 ans de la chorale Les Artisans Réunis	5.000,00 €		31-03-26					En cours
2025-00017	Mouvement Sans Titre asbl Bois Libert 11 4053 CHAUDFONTAINE		13.500,00 €		31-03-26					En cours
2025-00055	Vivre autrement asbl Rue Roua 9 4530 VILLERS-LE-BOUILLET	Concours de talents « Harmonia » - 7 décembre 2024 au CC de Chênée - Approbation.	750,00 €		Dossier en approbation		2.083,31 €	B/F/EC	-386,18 €	P
2025-00077	Smart- Productions associées asbl Rue Coenraets 72 1060 BRUXELLES	ASBL Orbor - Buts fantômes	1.500,00 €		31-03-26					En cours
2025-00113	Asbl Prix artistiques de la Ville de Verviers Mme Anne-Sylvie Primo, Directrice Rue Chapuis 6 4800 VERVIERS	Concours Henri Vieuxtemps	1.250,00 €		5-01-26					En cours
2025-00114	Asbl Salon Mativa M JP Peuvion Bd Emile de Laveleye, 27 4020 LIEGE	Musica Intima du 24 au 31/03/25	2.400,00 €		30-06-25		2.420,00 €	BF/F/EC	-84,73 €	P

2025-00120	Asbl EnChanté Mme Valérie Califice, présidente Rue Marcelle Martin 59 4600 VISE	Comédie musicale « La Belle et la Bête »	2.400,00 €		11-08-25		3.135,00 €	BF/F/EC	-1.696,12 €	P
2025-00121	Asbl Liège City Breakers Rue Sartay 1 4682 HOUTAIN	Concours Breakdance 17/05/25 à Herstal et 12/10/25 à Liège	6.000,00 €		30-06-26					En cours
2025-00133	Anotherlight asbl Rue de Mulhouse 36 4020 LIEGE	Dans les Ruches	2.183,00 €		30-09-26					En cours
2025-00181	EuregioCulture asbl Rue Vinëve 138 4030 LIEGE	Prix littéraire jeunes	3.000,00 €		30-11-25		3.301,77 €	B/F/EC	Equilibre	P
2025-00251	Foyer Culturel de Jupille-Wandre asbl Rue Chafnay 2 4020 JUPILLE S/MEUSE	festiwall	1.200,00 €		27-07-25		1.812,00 €	B/F/EC	1.400,78 €	P
2025-00279	Société royale des concerts de midi de la Ville de Liège Rue de Jupille 77 4620 FLERON	FA	8.500,00 €		30-06-26					En cours
2025-00299	Centre Culturel de Hannut Place Henri Haller 27/1 4280 HANNUT	Khroma	2.500,00 €		31-08-25		2.850,00 €	B/F/EC	Equilibre	P
2025-00301	OYOU asbl (anciennement CC Marchin) Grand'Marchin 4 4570 MARCHIN	12 ^e biennale de la photo	5.000,00 €		24-11-25		5.075,84 €	B/F/EC	-5.327,15 €	P
2025-00334	Festival Vacances Théâtre Stavelot asbl Place du XX Août 16 4000 LIEGE	Théâtre	7.000,00 €		13-10-25					Rappel envoyé
2025-00344	Paisible Plausible asbl Rue Chapuis 38f40 4100 SERAING	Festival Utopia	3.000,00 €		23-11-25					Annulé
2025-00435	Latitude 50 asbl Place de Grand-Marchin 3 4570 MARCHIN	Festival des Arts de la Rue Huy - Appro	8.000,00 €		30-04-25		8.209,03 €	F/EC/Bilan	-79.469,14 €	P
2025-00453	Remua asbl Chaussée de Boondaël 6/16 1050 IXELLES	Projet El Sistema les 23 et 24/05/25 à Liège	5.000,00 €		24-08-25		8.594,23 €	BF/F/EC	-163,00 €	P
2025-00476	Jazz à Verviers asbl Haute Levée 30 4970 STAVELOT	Fest Jazz Verviers du 12 au 27/09/25	8.000,00 €		27-12-25					En cours

2025-00486	ASBL Graffiti Quai Saint Léonard 19-20 4000 LIEGE	Ateliers	1.100,00 €		11-07-25		1.137,00 €	B/F/EC	608,00 €	P
2025-00602	Movimento Arte & Cultura M Lorenzo PONZO, Président rue de l'Ecureuil 34 4100 SERAING	Fest della canzone italiana in Belgio 17/05/2025 au théâtre de liège	2.500,00 €		17-08-25		21.240,00 €	B/F/EC	1.113,00 €	P
2025-00605	Asbl K OH TOI M Marc Godefroid, Président Rue des Cahottes 88 4400 FLEMALLE	K-HOT- Festival 27 et 28/06/25 à Flemalle	2.400,00 €		28-09-25		3.493,88 €	B/F/EC	4.973,26 €	P
2025-00664	CC Amay	Subsides Art et Vie - Tout public	2.050,00 €		N/A		Les déclarations de créance constituent les justificatifs suffisants pour attester de la bonne utilisation desdites subventions			
2025-00664	CC Ans	Subsides Art et Vie - Tout public	2.100,00 €		N/A		Les déclarations de créance constituent les justificatifs suffisants pour attester de la bonne utilisation desdites subventions			
2025-00664	CC Braives	Subsides Art et Vie - Tout public	1.000,00 €		N/A		Les déclarations de créance constituent les justificatifs suffisants pour attester de la bonne utilisation desdites subventions			
2025-00664	CC Chênée	Subsides Art et Vie - Tout public	3.000,00 €		N/A		Les déclarations de créance constituent les justificatifs suffisants pour attester de la bonne utilisation desdites subventions			
2025-00664	CC Dison	Subsides Art et Vie - Tout public	3.000,00 €		N/A		Les déclarations de créance constituent les justificatifs suffisants pour attester de la bonne utilisation desdites subventions			
2025-00664	CC Engis	Subsides Art et Vie - Tout public	5.000,00 €		N/A		Les déclarations de créance constituent les justificatifs suffisants pour attester de la bonne utilisation desdites subventions			
2025-00664	CC Flémalle	Subsides Art et Vie - Tout public	1.800,00 €		N/A		Les déclarations de créance constituent les justificatifs suffisants pour attester de la bonne utilisation desdites subventions			
2025-00664	CC Hannut	Subsides Art et Vie - Tout public	1.900,00 €		N/A		Les déclarations de créance constituent les justificatifs suffisants pour attester de la bonne utilisation desdites subventions			
2025-00664	CC Herstal	Subsides Art et Vie - Tout public	1.500,00 €		N/A		Les déclarations de créance constituent les justificatifs suffisants pour attester de la bonne utilisation desdites subventions			
2025-00664	CC Herve - CHAC	Subsides Art et Vie - Tout public	7.250,00 €		N/A		Les déclarations de créance constituent les justificatifs suffisants pour attester de la bonne utilisation desdites subventions			
2025-00664	CC Huy	Subsides Art et Vie - Tout public	11.750,00 €		N/A		Les déclarations de créance constituent les justificatifs suffisants pour attester de la bonne utilisation desdites subventions			
2025-00664	CC Jupille	Subsides Art et Vie - Tout public	1.200,00 €		N/A		Les déclarations de créance constituent les justificatifs suffisants pour attester de la bonne utilisation desdites subventions			

2025-00664	CC Liège (Chiroux)	Subsides Art et Vie - Tout public	7.650,00 €		N/A		Les déclarations de créance constituent les justificatifs suffisants pour attester de la bonne utilisation desdites subventions
2025-00664	CC Marchin	Subsides Art et Vie - Tout public	2.500,00 €		N/A		Les déclarations de créance constituent les justificatifs suffisants pour attester de la bonne utilisation desdites subventions
2025-00664	CC Remicourt	Subsides Art et Vie - Tout public	2.000,00 €		N/A		Les déclarations de créance constituent les justificatifs suffisants pour attester de la bonne utilisation desdites subventions
2025-00664	CC Saint-Georges	Subsides Art et Vie - Tout public	1.250,00 €		N/A		Les déclarations de créance constituent les justificatifs suffisants pour attester de la bonne utilisation desdites subventions
2025-00664	CC Seraing	Subsides Art et Vie - Tout public	2.900,00 €		N/A		Les déclarations de créance constituent les justificatifs suffisants pour attester de la bonne utilisation desdites subventions
2025-00664	CC Soumagne	Subsides Art et Vie - Tout public	2.700,00 €		N/A		Les déclarations de créance constituent les justificatifs suffisants pour attester de la bonne utilisation desdites subventions
2025-00664	CC Spa	Subsides Art et Vie - Tout public	3.750,00 €		N/A		Les déclarations de créance constituent les justificatifs suffisants pour attester de la bonne utilisation desdites subventions
2025-00664	CC Sprimont	Subsides Art et Vie - Tout public	4.000,00 €		N/A		Les déclarations de créance constituent les justificatifs suffisants pour attester de la bonne utilisation desdites subventions
2025-00664	CC Stavelot	Subsides Art et Vie - Tout public	2.700,00 €		N/A		Les déclarations de créance constituent les justificatifs suffisants pour attester de la bonne utilisation desdites subventions
2025-00664	CC Theux	Subsides Art et Vie - Tout public	2.450,00 €		N/A		Les déclarations de créance constituent les justificatifs suffisants pour attester de la bonne utilisation desdites subventions
2025-00664	CC Verviers	Subsides Art et Vie - Tout public	7.250,00 €		N/A		Les déclarations de créance constituent les justificatifs suffisants pour attester de la bonne utilisation desdites subventions
2025-00664	CC Wanze	Subsides Art et Vie - Tout public	2.300,00 €		N/A		Les déclarations de créance constituent les justificatifs suffisants pour attester de la bonne utilisation desdites subventions
2025-00664	CC Waremme	Subsides Art et Vie - Tout public	1.500,00 €		N/A		Les déclarations de créance constituent les justificatifs suffisants pour attester de la bonne utilisation desdites subventions
2025-00664	CC Welkenraedt	Subsides Art et Vie - Tout public	2.500,00 €		N/A		Les déclarations de créance constituent les justificatifs suffisants pour attester de la bonne utilisation desdites subventions
2025-00664	Le Réverbère	Subsides Art et Vie - Tout public	750,00 €		N/A		Les déclarations de créance constituent les justificatifs suffisants pour attester de la bonne utilisation desdites subventions
2025-00664	D'une Certaine Gaieté	Subsides Art et Vie - Tout public	850,00 €		N/A		Les déclarations de créance constituent les justificatifs suffisants pour attester de la bonne utilisation desdites subventions

2025-00664	Courte Echelle (SEAC)	Subsides Art et Vie - Tout public	1.500,00 €		N/A		Les déclarations de créance constituent les justificatifs suffisants pour attester de la bonne utilisation desdites subventions			
2025-00664	Les Grignoux	Subsides Art et Vie - Tout public	3.250,00 €		N/A		Les déclarations de créance constituent les justificatifs suffisants pour attester de la bonne utilisation desdites subventions			
2025-00664	PAC Liège	Subsides Art et Vie - Tout public	1.000,00 €		N/A		Les déclarations de créance constituent les justificatifs suffisants pour attester de la bonne utilisation desdites subventions			
2025-00664	Cabaret Fassotte	Subsides Art et Vie - Tout public	950,00 €		N/A		Les déclarations de créance constituent les justificatifs suffisants pour attester de la bonne utilisation desdites subventions			
2025-00664	Visé (CC)	Subsides Art et Vie - Tout public	1.500,00 €		N/A		Les déclarations de créance constituent les justificatifs suffisants pour attester de la bonne utilisation desdites subventions			
2025-00664	L'Aquilone	Subsides Art et Vie - Tout public	2.100,00 €		N/A		Les déclarations de créance constituent les justificatifs suffisants pour attester de la bonne utilisation desdites subventions			
2025-00664	Le Moderne	Subsides Art et Vie - Tout public	1.000,00 €		N/A		Les déclarations de créance constituent les justificatifs suffisants pour attester de la bonne utilisation desdites subventions			
2025-00664	L'An Vert	Subsides Art et Vie - Tout public	5.200,00 €		N/A		Les déclarations de créance constituent les justificatifs suffisants pour attester de la bonne utilisation desdites subventions			
2025-00664	Latitude 50	Subsides Art et Vie - Tout public	1.350,00 €		N/A		Les déclarations de créance constituent les justificatifs suffisants pour attester de la bonne utilisation desdites subventions			
2025-00664	Ecoutez Voir	Subsides Art et Vie - Tout public	2.200,00 €		N/A		Les déclarations de créance constituent les justificatifs suffisants pour attester de la bonne utilisation desdites subventions			
2025-00664	Le Ventre de la Baleine (Pom Pom asbl)	Subsides Art et Vie - Tout public	2.500,00 €		N/A		Les déclarations de créance constituent les justificatifs suffisants pour attester de la bonne utilisation desdites subventions			
2025-00664	Jacques Pelzer Jazz Club	Subsides Art et Vie - Tout public	600,00 €		N/A		Les déclarations de créance constituent les justificatifs suffisants pour attester de la bonne utilisation desdites subventions			
2025-00664	La Glacière – Les Amis des Arts	Subsides Art et Vie - Tout public	750,00 €		N/A		Les déclarations de créance constituent les justificatifs suffisants pour attester de la bonne utilisation desdites subventions			
2025-00712	Jacques Donjean Rue des Franchimontois 46 4000 LIEGE	Souvenirs ardents	4.500,00 €		31-03-26					En cours
2025-00762	Mme Julie Noiret Rue des Grosses Pierres 71B 4460 GRACE-HOLLOGNE	Récital de piano 12/10/24 Basilique St -Martin Liège	1.000,00 €		3-07-25		1.076,58 €	BF/F/EC	0,00 €	P
2025-00769	Asbl Promos'Art M benjamin NOE, Président Rue de l'Ecole 30 4845 SART-LEZ-SPA	Fête de la Musique le 21 juin 2025 à Sart-Lez-Spa	750,00 €		21-09-25		2.722,50 €	BF/F/EC	1.113,35 €	P

2025-00772	Centre culturel de Liège Les Chiroux asbl Place des Carmes 8 4000 LIEGE	Tempocolor 2025	3.450,00 €		12-01-26		6.254,00 €	B/F ok EC réclamé	-2,18 €	P
2025-00797	La ferme des enfants asbl Vieille Voie de Tongres 48 4000 LIEGE	Dimanches à la ferme	4.000,00 €							Rappel envoyé
2025-00803	Amis du château féodal de Moha asbl Rue du Madot 101a 4520 MOHA	Fête des fous 17-18/05	5.000,00 €				5.300,00 €	B/F/EC	-34,52 €	P
2025-00858	Comité de quartier Molinvaux Naniot Rue du Ventilateur 88 4000 LIEGE	Notre quartier mosaïque	500,00 €		18-07-25		500,31 €	B/F/EC	Equilibre	P
2025-00897	Ola asbl Rue des Genêts 55 4000 LIEGE	aide au projet talk talk	5.000,00 €		19-01-26					En cours
2025-01058	AMAY - Centre culturel Eddy Gijssens Rue Entre Deux Tours, 3 4540 AMAY	Théâtre à l'école	1.880,00 €		N/A			Les déclarations de créance constituent les justificatifs suffisants pour attester de la bonne utilisation desdites subventions		
2025-01058	ANS - Centre culturel Catherine Mossay Place des Anciens Combattants, 1 4432 ALLEUR	Théâtre à l'école	2.390,00 €		N/A			Les déclarations de créance constituent les justificatifs suffisants pour attester de la bonne utilisation desdites subventions		
2025-01058	BRAIVES / BURDINNE - Centre culturel Elisa Fabtinel Chemin du Via, 20 4260 BRAIVES	Théâtre à l'école	80,00 €		N/A			Les déclarations de créance constituent les justificatifs suffisants pour attester de la bonne utilisation desdites subventions		
2025-01058	CHENEE - Centre culturel Marie Goor Rue de l'Eglise 1-3 4032 CHENEE	Théâtre à l'école	3.710,00 €		N/A			Les déclarations de créance constituent les justificatifs suffisants pour attester de la bonne utilisation desdites subventions		
2025-01058	DISON - Centre culturel Amalia Carrera Rue des Ecoles, 2 4820 DISON	Théâtre à l'école	2.905,00 €		N/A			Les déclarations de créance constituent les justificatifs suffisants pour attester de la bonne utilisation desdites subventions		
2025-01058	ENGIS - Centre culturel Michaël Willems Rue du Pont, 7 4480 ENGIS	Théâtre à l'école	1.150,00 €		N/A			Les déclarations de créance constituent les justificatifs suffisants pour attester de la bonne utilisation desdites subventions		

2025-01058	HANNUT - Centre culturel Céline Degrave Place Henri Hallet, 27/1 4280 HANNUT	Théâtre à l'école	1.875,00 €		N/A		Les déclarations de créance constituent les justificatifs suffisants pour attester de la bonne utilisation desdites subventions
2025-01058	HERSTAL - Centre culturel France Remouchamps Rue Large Voie, 84 4040 HERSTAL	Théâtre à l'école	405,00 €		N/A		Les déclarations de créance constituent les justificatifs suffisants pour attester de la bonne utilisation desdites subventions
2025-01058	HERVE - CHAC Marie-France Arnold Place de l'Hotel de Ville, 18 4650 HERVE	Théâtre à l'école	1.190,00 €		N/A		Les déclarations de créance constituent les justificatifs suffisants pour attester de la bonne utilisation desdites subventions
2025-01058	HUY - Centre culturel Chantal Gilson Avenue Delchambre, 7a 4500 HUY	Théâtre à l'école	5.160,00 €		N/A		Les déclarations de créance constituent les justificatifs suffisants pour attester de la bonne utilisation desdites subventions
2025-01058	JUPILLE - Centre culturel Murielle Frenay Rue Chafnay, 2 4020 JUPILLE-SUR-MEUSE	Théâtre à l'école	1.620,00 €		N/A		Les déclarations de créance constituent les justificatifs suffisants pour attester de la bonne utilisation desdites subventions
2025-01058	LIEGE - Chiroux - Centre culturel Ludivine Bourgeois Place des Carmes, 8 4000 LIEGE	Théâtre à l'école	7.295,00 €		N/A		Les déclarations de créance constituent les justificatifs suffisants pour attester de la bonne utilisation desdites subventions
2025-01058	LIEGE - SEAC / Courte Echelle asbl Graziella Cannata Rue de Rotterdam, 29 4000 LIEGE	Théâtre à l'école	740,00 €		N/A		Les déclarations de créance constituent les justificatifs suffisants pour attester de la bonne utilisation desdites subventions
2025-01058	MALMEDY - Options asbl Marie-Christine Deward Place du Châtelet, 7a 4960 MALMEDY	Théâtre à l'école	380,00 €		N/A		Les déclarations de créance constituent les justificatifs suffisants pour attester de la bonne utilisation desdites subventions
2025-01058	MARCHIN – Centre culturel Chloë Maréchal Grand-Marchin, 4 4570 MARCHIN	Théâtre à l'école	0,00 €		N/A		Les déclarations de créance constituent les justificatifs suffisants pour attester de la bonne utilisation desdites subventions
2025-01058	REMICOURT - Centre Culturel Audrey Castela Cerro Avenue Maurice Delmotte, 68 4350 REMICOURT	Théâtre à l'école	1.125,00 €		N/A		Les déclarations de créance constituent les justificatifs suffisants pour attester de la bonne utilisation desdites subventions
2025-01058	SAINT-GEORGES - Centre culturel Thomas Brugmans Rue Albert 1 ^{er} , 18 4470 SAINT-GEORGES-SUR-MEUSE	Théâtre à l'école	0,00 €		N/A		Les déclarations de créance constituent les justificatifs suffisants pour attester de la bonne utilisation desdites subventions

2025-01058	SERAING - Centre culturel Vittoria INTINI Rue Renaud Strivay, 44 4100 SERAING	Théâtre à l'école	1.160,00 €		N/A		Les déclarations de créance constituent les justificatifs suffisants pour attester de la bonne utilisation desdites subventions
2025-01058	SOUMAGNE - Centre culturel Elsa Féret Rue Louis Pasteur, 65 4630 SOUMAGNE	Théâtre à l'école	1.115,00 €		N/A		Les déclarations de créance constituent les justificatifs suffisants pour attester de la bonne utilisation desdites subventions
2025-01058	SPA - Centre culturel Jennifer Tewes Rue Servais, 8 4900 SPA	Théâtre à l'école	2.380,00 €		N/A		Les déclarations de créance constituent les justificatifs suffisants pour attester de la bonne utilisation desdites subventions
2025-01058	SPRIMONT - Centre culturel Catherine Amand Rue du Centre, 81 4140 SPRIMONT	Théâtre à l'école	2.880,00 €		N/A		Les déclarations de créance constituent les justificatifs suffisants pour attester de la bonne utilisation desdites subventions
2025-01058	STAVELOT - Centre culturel Marie-Noëlle Vendredi Cour de l'Abbaye, 1 4970 STAVELOT	Théâtre à l'école	4.450,00 €		N/A		Les déclarations de créance constituent les justificatifs suffisants pour attester de la bonne utilisation desdites subventions
2025-01058	THEUX - Centre culturel Hélène Verwilghen Place Pascal Taskin, 1 4910 THEUX	Théâtre à l'école	1.710,00 €		N/A		Les déclarations de créance constituent les justificatifs suffisants pour attester de la bonne utilisation desdites subventions
2025-01058	VERVIERS - Centre Culturel Régional Adeline Thimister Boulevard des Gérardchamps 7C, 4800 VERVIERS	Théâtre à l'école	10.490,00 €		N/A		Les déclarations de créance constituent les justificatifs suffisants pour attester de la bonne utilisation desdites subventions
2025-01058	WANZE - Centre culturel Charline Riga Place Faniel, 8 4520 WANZE	Théâtre à l'école	3.740,00 €		N/A		Les déclarations de créance constituent les justificatifs suffisants pour attester de la bonne utilisation desdites subventions
2025-01058	WAREMME - Centre culturel Letizia Messina Place de l'Ecole Moyenne, 9 4300 WAREMME	Théâtre à l'école	2.180,00 €		N/A		Les déclarations de créance constituent les justificatifs suffisants pour attester de la bonne utilisation desdites subventions
2025-01058	WELKENRAEDT - Centre culturel Elodie Delhez Rue Grétry, 10 4840 WELKENRAEDT	Théâtre à l'école	5.115,00 €		N/A		Les déclarations de créance constituent les justificatifs suffisants pour attester de la bonne utilisation desdites subventions
2025-01058	CAL Liège Catherine Defraigne Boulevard de la Sauvenière, 33-35 4000 LIEGE	Théâtre à l'école	150,00 €		N/A		Les déclarations de créance constituent les justificatifs suffisants pour attester de la bonne utilisation desdites subventions

2025-01058	Les centres culturels Visétois Janick Daniels Rue des Récollets, 1 4600 VISE	Théâtre à l'école	165,00 €		N/A		Les déclarations de créance constituent les justificatifs suffisants pour attester de la bonne utilisation desdites subventions			
2025-01100	Asbl L'Archipel Lyrique M Renaud Flagothier Pré Richomme 6 4141 LOUVEIGNE	Dîner-spectacle d'art lyrique le 03/04/25 à Sprimont	750,00 €		3-07-25	5.923,71 €	BF/F/EC	0,00 €		P
2025-01163	Centre Wallon d'Art Contemporain asbl Chaussée de Ramioul 19 4400 FLEMALLE	programmation année civile 2025	10.000,00 €		30-06-26					En cours
2025-01207	Big Trouble in Little Belgium Rue des Ropieurss 18 7000 MONS	Fonds provincial de soutien aux courts-métrages 2025 - 1 ^{re} session Laisse pas traîner la vie	5.000,00 €		24-04-26					En cours
2025-01207	Kozak films srl Rue Bara 175 1070 BRUXELLES	Fonds provincial de soutien aux courts-métrages 2025 - 1 ^{re} session Le bruit intérieur des choses	5.000,00 €		24-04-26					En cours
2025-01207	Camera-etc asbl Rue Louvrex 95 4000 LIEGE	Fonds provincial de soutien aux courts-métrages 2025 - 1 ^{re} session L'affût	5.000,00 €		24-04-26					En cours
2025-01207	Cabot and Co asbl Rue Larmoulin 11 6230 PONT-A-CELLES	Fonds provincial de soutien aux courts-métrages 2025 - 1 ^{re} session Karl et Douglas	5.000,00 €		24-04-26					En cours
2025-01207	Key Organisation Consulting SNC Rue de Belvaux 6 6927 BURE	Fonds provincial de soutien aux courts-métrages 2025 - 1 ^{re} session Note à moi-même	5.000,00 €		24-04-26					En cours
2025-01211	Evidences - association de fait Verleumont 21 4990 LIERNEUX	Ronde d'artistes	2.000,00 €		28-12-25					En cours
2025-01258	ASBL AIGS - Albert Crepin , Président Rue vert vinâve 60 4041 VOTTEM	Festival Jazz au Broukay, du 22 au 24 août 2025 à Eben-Emael	1.500,00 €		24-11-25	18.810,91 €	BF/F/EC	-2.080,39 €		P
2025-01264	ARTRA asbl Rue Marcel Thiry 27 400 LIEGE	La Grande Vague	5.000,00 €		31-12-26					En cours
2025-01274	Asbl PAC M Paul-Emile Mottard, Président Rue du Petit Chêne 95 4000 LIEGE	fête de la Musique du 18 au 22/06/25 à Liège	7.000,00 €		22-09-25	7.000,00 €	BF/F/EC	9.866,51 €		P
2025-01281	ASBL Promo & culture Place Saint-Paul 9/11 4000 LIEGE	Cycloparade 8 mars 2025	800,00 €		Dossier en approbation	1.637,28 €	B/F/EC	Equilibre		P

2025-01286	Srl DPPart Rue de la Station 45B 4650 HERVE	Réalisation de l'EP « CIAO » d'Aprile	2.400,00 €		31-07-25		5.608,35 €	BF/F/EC	-36,09 €	P
2025-01298	Soiron sur Scène asbl Rue des Snacs 2 4650 GRAND-RECHAIN	Soiron sur Scène	5.000,00 €				5.379,99 €	B/F/EC	101,00 €	P
2025-01302	Asbl Fédération des étudiants de l'ULG M Baptiste LOUTSCH, Président, Place du XX Août 24 4000 LIEGE	Unifestival le 02/10/25 à Liège.	2.000,00 €		2-01-26					En cours
2025-01306	Centre Culturel de Theux M Christophe Berton, Président Place Pascal Taskin, 1 4910 THEUX	la semaine de la Musique s'éclate du 12 mai au 13 juin 2025 à Theux	1.239,00 €		13-09-25		6.281,86 €	BF/F/EC	-2.180,72 €	P
2025-01381	CinéLabel asbl	Festival International du Film de Comédie (Rapport fait par la DRI)	3.000,00 €		30-06-26					En cours
2025-01406	Foyer Culturel de Jupille-Wandre asbl Rue Chafnay 2 4020 JUPILLE S/MEUSE	Les femmes savent pourquoi	2.500,00 €		30-06-25		6.738,91 €	B/F/EC	Equilibre	P
2025-01412	Le Pas Ludique asbl Place du martyr 100,enclos des récollets 4800 VERVIERS	Festival Folenjeux 2025	500,00 €		21-12-25		2.300,00 €	B/F/EC	976,61 €	P
2025-01415	Centre Culturel de Welkenraedt asbl Rue Grétry 10 4880 WELKENRAEDT	Choral Day 23-03-25	750,00 €		Dossier en approbation		2.622,00 €	B/F/EC	-2.622,96 €	P
2025-01417	Théâtre Universitaire Royal de Liège asbl Quai Roosevelt 1b 4000 LIEGE	RITU 41	2.000,00 €		Dossier en approbation		2.616,10 €	B/F/EC	Equilibre	P
2025-01486	Ass. De fait Chœur Anonymus de Liège M Marc Van Laeken, Président Rue Billy 59 4030 LIEGE	Concert Basilique St Martin le 17/05/25	500,00 €		17-08-25		6.194,00 €	B/F/EC	1.068,36 €	P
2025-01499	Asbl Centre Henri Pousseur M Gilles Gobert, Vice-Président Quai Banning 5 4000 LIEGE	Festival Images sonores du 18 au 26 avril 2025 à Liège	5.500,00 €		26-07-25		6.100,00 €	B/F/EC	0,00 €	P

2025-01502	Asbl TAP Liège M Olivier Laloyaux, Président Rue Naniot 210 4000 LIEGE	TAP Liège Festival (claquettes)	1.000,00 €		28-02-26					En cours
2025-01519	DeFo asbl Boulevard Ernest Solvay 537 4000 LIEGE	4 ^e festival « P'tit poucet »	16.500,00 €		29-09-25					Rappel envoyé
2025-01524	AMAPAC asbl Chemin de Livremont 8 4960 MALMEDY	Programmation théâtrale 2025	2.500,00 €		31-03-26					En cours
2025-01570	Centre Culture de Verviers asbl Boulevard de Gêrarchamps 7C 7800 Vervier	Le Souffle du vivant en collaboration avec ACAM	3.000,00 €		31-10-25	3.773,43 €	B/F/EC	-750,49 €		P
2025-01584	Asbl Ensemble Hopper Rue Englebert Iescrenier, 2 4340 CRISNEE	Organisation de 3 concerts THE LINE les 10/04, 26 et 27/09 et 12/12/25 à Liège.	2.000,00 €		15-03-26					En cours
2025-01627	Festival de Stavelot Asbl Mme Suzanne Micha, présidente Rue Saint Remy, 10b 4000 LIEGE	Festival de Stavelot du 01 au 16/08/25 à Stavelot	2.500,00 €		16-11-25					Rappel envoyé
2025-01716	Festival Royal de Théâtre de Spa asbl Rue de l'Hôtel de Ville 44 4900 SPA	66 ^e Royal Festival Spa	7.500,00 €		30-06-25					Rappel envoyé
2025-01716		Royal Festival Spa		3.701,87 €	15-11-25					Rappel envoyé
2025-01717	In Cité Mondy En Féronstrée 116 4000 LIEGE	New Space	10.000,00 €		30-06-26					En cours
2025-01720	Arsenic asbl Rue Saint-Léonard 427 4000 LIEGE	Nourrir festival	6.500,00 €		31-03-26		B/F/EC			P
2025-01721	Smart-Productions associées asbl Rue Coenraets 72 1060 BRUXELLES	Fenêtre panoramique	3.400,00 €		3-03-26					En cours
2025-01755	Al Mizwete asbl Monty 744 4654 CHARNEUX	Subsides Art et Vie - Tout public	610,00 €		N/A					Les déclarations de créance constituent les justificatifs suffisants pour attester de la bonne utilisation desdites subventions
2025-01755	Atelier Rock asbl Quai D'autrebande 7 4500 HUY	Subsides Art et Vie - Tout public	795,00 €		N/A					Les déclarations de créance constituent les justificatifs suffisants pour attester de la bonne utilisation desdites subventions
2025-01755	13 RUE ROTURE asbl Rue Roture 13 4020 LIEGE	Subsides Art et Vie - Tout public	1.230,00 €		N/A					Les déclarations de créance constituent les justificatifs suffisants pour attester de la bonne utilisation desdites subventions

2025-01755	Durbuy Rock Festival asbl Rue Saint Monon 33 6940 DURBUY	Subsides Art et Vie - Tout public	535,00 €		N/A		Les déclarations de créance constituent les justificatifs suffisants pour attester de la bonne utilisation desdites subventions			
2025-01755	Festival Paroles d'Humains asbl Rue Trauty 2/6 4650 HERVE	Subsides Art et Vie - Tout public	3.715,00 €		N/A		Les déclarations de créance constituent les justificatifs suffisants pour attester de la bonne utilisation desdites subventions			
2025-01755	Apsam asbl Place Communal 7/10 4850 PLOMBIERES	Subsides Art et Vie - Tout public	255,00 €		N/A		Les déclarations de créance constituent les justificatifs suffisants pour attester de la bonne utilisation desdites subventions			
2025-01755	Options Malmedy asbl Place du Châtelet 7A 4960 MALMEDY	Subsides Art et Vie - Tout public	225,00 €		N/A		Les déclarations de créance constituent les justificatifs suffisants pour attester de la bonne utilisation desdites subventions			
2025-01755	République Libre d'Outre-Meuse asbl Rue Surlet 56 4020 LIEGE	Subsides Art et Vie - Tout public	63,00 €		N/A		Les déclarations de créance constituent les justificatifs suffisants pour attester de la bonne utilisation desdites subventions			
2025-01755	Les Lundis d'Hortense asbl Chaussée de Louvain 193A-195 1210 BRUXELLES	Subsides Art et Vie - Tout public	1.815,00 €		N/A		Les déclarations de créance constituent les justificatifs suffisants pour attester de la bonne utilisation desdites subventions			
2025-01755	ACDM asbl Rue Auguste Hock 4 4020 LIEGE	Subsides Art et Vie - Tout public	255,00 €		N/A		Les déclarations de créance constituent les justificatifs suffisants pour attester de la bonne utilisation desdites subventions			
2025-01755	Revers asbl Rue Maghin 19 4000 LIEGE	Subsides Art et Vie - Tout public	390,00 €		N/A		Les déclarations de créance constituent les justificatifs suffisants pour attester de la bonne utilisation desdites subventions			
2025-01771	ASBL Movigo Impasse Macors 41A 4000 LIEGE	Organisation de 5 éditions du festival La Fête dans le Guidon	3.000,00 €		28-12-25					En cours
2025-01802	Jazz à Liège ASBL Boulevard de la Sauvenière, 118 4000 LIEGE	34° édition du festival Jazz à Liège	25.000,00 €		11-05-25					Rappel envoyé
2025-01838	Administration communale d'Aywaille M Thierry Carpentier, Bourgmestre Rue de la Heid 8 4920 AYWAILLE	Rendez-vous culturels d'Aywaille	1.000,00 €		31-03-26					En cours
2025-01841	Centre culturel Hannut Place Henri Hallet 27/1 4280 HANNUT	festival de la musique 21 et 22/06/25	2.478,00 €		22-09-25		31.658,22 €	BF/F/EC	0,00 €	P
2025-01848	Asbl Tour des Villages de Hannut M Marius MEYS, Président Rue du Chemin de fer 16 4280 HANNUT	tour des Villages de Hannut les 20/04/25 et 14/09/25	500,00 €		14-12-25		592,90 €	BF/F/EC	-868,64 €	P

2025-01849	Administration communale de Lierneux Mme Christine Van Der Vleugel, Directrice générale Rue du centre 80 4990 LIERNEUX	Fête de la musique le 21/06/25 à Lierneux	2.500,00 €		21-09-25		8.713,84 €	BF/F/EC	-189,12 €	P
2025-01939	Asbl Swing it inBod'2 M Rémi Dawans, Président Rue de la Coulée 11 bte a 4983 BASSE-BODEUX	4ème édition swing it in Bod2 les 9 et 10/05/25 à Basse-Bodeux	1.000,00 €		10-08-25		1.803,29 €	BF/F/EC	-15.517,15 €	P
2025-01957	Centre Culturel de Stavelot Trois-Ponts asbl Cour de l'Abbaye 1 4970 STAVELOT	Dolce Vita	1.000,00 €		31-08-25					Rappel envoyé
2025-02030	Concerts du Printemps du Val Dieu Asbl M Philippe HALLET, Président, Place Nicolaï, 1 4880 AUBEL	Concerts du Printemps du Val Dieu du 23/05 au 20/06/25 à Aubel	3.490,00 €		20-09-25					Rappel envoyé
2025-02031	Panach Seraing Asbl M. G Meire, Président Rue de Plainevaux 359/25 4100 SERAING	Organisation des Villages Gaulois du 25/06 au 14/07/25 à Liège.	3.200,00 €		14-10-25		14.188,00 €	BF/F/EC	-7.963,00 €	P
2025-02039	RCA de Sprimont Rue du Centre 1 4140 SPRIMONT	31° symposium sculpture sur pierre	4.000,00 €		14-12-25					Rappel envoyé
2025-02068	Ouftiplaymo asbl Rue du Roua 37 4600 VISE	10° exposition Aubel 18-19 octobre 2025	1.500,00 €		19-01-26					En cours
2025-02069	Beaux Arts Verviers - ACA NOVA asbl Place du Palais de Justice 15 4800 VERVIERS	Phase test Moozaico 21 février	500,00 €		Dossier en approbation		861,66 €	B/F/EC	-611,66 €	P
2025-02070	Maison de la Laïcité du Quartier de Sainte-Walburge asbl Micheline ALARD Place Sainte-Walburge 1 4000 LIEGE	Subsides divers	100,00 €		N/A					Les déclarations de créance constituent les justificatifs suffisants pour attester de la bonne utilisation desdites subventions
2025-02070	Maison de la Laïcité du Quartier de Sainte-Walburge asbl Micheline ALARD Place Sainte-Walburge 1 4000 LIEGE	Subsides divers	150,00 €		N/A					Les déclarations de créance constituent les justificatifs suffisants pour attester de la bonne utilisation desdites subventions

2025-02070	Maison de la Laïcité du Quartier de Sainte-Walburge asbl Micheline ALARD Place Sainte-Walburge 1 4000 LIEGE	Subsides divers	120,00 €		N/A		Les déclarations de créance constituent les justificatifs suffisants pour attester de la bonne utilisation desdites subventions			
2025-02070	EPLIPHOTA asbl Bernard POLAIN Rue Vaudrée 225 4031 ANGLEUR	Subsides divers	250,00 €		N/A		Les déclarations de créance constituent les justificatifs suffisants pour attester de la bonne utilisation desdites subventions			
2025-02070	Maison de la Laïcité du Quartier de Sainte-Walburge asbl Micheline ALARD Place Sainte-Walburge 1 4000 LIEGE	Subsides divers	75,00 €		N/A		Les déclarations de créance constituent les justificatifs suffisants pour attester de la bonne utilisation desdites subventions			
2025-02097	A la Courte Echelle asbl (SEAC) Rue de Rotterdam 29 4000 LIEGE	Subsides semestriels - 1 ^{er} semestre 2025	300,00 €		30-10-25		792,74 €	B/F/EC	-711,60 €	P
2025-02097	ACDM asbl Rue Auguste Hock 4 4020 LIEGE	Subsides semestriels - 1 ^{er} semestre 2025	805,00 €		30-10-25		1.190,00 €	B/F/EC	192,79 €	P
2025-02097	Al Vile Cinse asbl Centre socio-culturel Rue des Trixhes 63 4607 DALHEM	Subsides semestriels - 1 ^{er} semestre 2025	2.006,00 €		30-10-25		7.054,76 €	B/F/EC	3.152,49 €	P
2025-02097	Les Amis de l'Ancien Château de Rahier asbl Ancien Château 9 4987 STOUMONT	Subsides semestriels - 1 ^{er} semestre 2025	450,00 €		30-10-25		1.926,00 €	B/F/EC	-56,36 €	P
2025-02097	APSAM asbl Place Communale 7/10 4850 MONTZEN	Subsides semestriels - 1 ^{er} semestre 2025	1.190,00 €		30-10-25		25.660,31 €	B/F/EC	6.378,01 €	P
2025-02097	Art et Orgue en Wallonie asbl Quai Churchill 3A/52 4020 LIEGE	Subsides semestriels - 1 ^{er} semestre 2025	400,00 €		30-10-25		2.921,58 €	B/F/EC	159,05 €	P
2025-02097	Aubel - Centre culturel Hubert Grootclaes asbl Göbbelshof 9 4880 AUBEL	Subsides semestriels - 1 ^{er} semestre 2025	1.098,00 €		30-10-25		7.184,93 €	B/F	722,00 €	P
2025-02097	Centre Culturel de Blegny asbl Chemin de Hagge 8 4670 BLEGNY	Subsides semestriels - 1 ^{er} semestre 2025	325,00 €		30-10-25		1.429,37 €	B/F/EC	-773,37 €	P

2025-02097	Cabaret Georges Fassotte (Association de fait) Grand'Rue 251 4870 TROOZ	Subsides semestriels - 1 ^{er} semestre 2025	213,00 €		30-10-25		600,00 €	B/F/EC	-147,36 €	P
2025-02097	Cercle du Jazz Hot Verviers asbl Croupet du Moulin 7 4845 SART-LEZ-SPA	Subsides semestriels - 1 ^{er} semestre 2025	500,00 €		30-10-25		2.600,00 €	B/F/EC	485,97 €	P
2025-02097	Centre Culturel Cercle Saint-Lambert asbl Rue Delwaide 11 4681 HERMALLE SOUS ARGENTEAU	Subsides semestriels - 1 ^{er} semestre 2025	425,00 €		30-10-25		672,55 €	B/F/EC	2.012,88 €	P
2025-02097	Château d'Oupeye asbl Rue des Ecoles 4 4684 HACCOURT	Subsides semestriels - 1 ^{er} semestre 2025	1.588,00 €		30-10-25		7.012,31€	B/F/EC	-2.043,47 €	P
2025-02097	Foyer Culturel de Chaudfontaine asbl Avenue des Thermes 114 4050 CHAUDFONTAINE	Subsides semestriels - 1 ^{er} semestre 2025	1.376,00 €		30-10-25		10.359,88 €	B/F/EC	-8.070,77 €	P
2025-02097	CIEP asbl (Centre d'Information et d'Education Populaire de Liège) Rue Saint-Gilles 29 4000 LIEGE	Subsides semestriels - 1 ^{er} semestre 2025	960,00 €		30-10-25		1.080,00 €	F/EC		P
2025-02097	Ciné-Club Sérésien asbl Rue de Rotheux 146 4100 SERAING	Subsides semestriels - 1 ^{er} semestre 2025	600,00 €		30-10-25		600,00 €	B/F/EC	-17,51€	P
2025-02097	Cinéma Les Variétés asbl Rue Edmond Leburton 39 4300 WAREMME	Subsides semestriels - 1 ^{er} semestre 2025	2.300,00 €		30-10-25		2.300,00 €	B/F/EC	-2.227,45 €	P
2025-02097	Concerts-Apéritifs de Liège asbl Visé Voie 193 4041 VOTTEM	Subsides semestriels - 1 ^{er} semestre 2025	1.250,00 €		30-10-25			B/EC	-3.389,12 €	P
2025-02097	CREAC asbl Rue Saint-Lambert 84 4040 HERSTAL	Subsides semestriels - 1 ^{er} semestre 2025	1.500,00 €		30-10-25					Rappel envoyé
2025-02097	CREAHM Région wallonne asbl Rue de la Brasserie 5 4000 LIEGE	Subsides semestriels - 1 ^{er} semestre 2025	1.000,00 €		30-10-25					Rappel envoyé
2025-02097	D'Une Certaine Gaieté asbl Boulevard de la Sauvenière 97 4000 LIEGE	Subsides semestriels - 1 ^{er} semestre 2025	550,00 €		30-10-25					Rappel envoyé
2025-02097	DoMiDo asbl Rue des Anciens Combattants 104 4683 VIVEGNIS	Subsides semestriels - 1 ^{er} semestre 2025	1.917,00 €		30-10-25		2.620,85 €	B/F/EC	-585,56 €	P

2025-02097	EPLICINA (Association de fait) Rue des Ecoles 18 4031 ANGLEUR	Subsides semestriels - 1 ^{er} semestre 2025	625,00 €		30-10-25				-3.233,67 €	Rappel envoyé
2025-02097	Fédération Musicale de la Province de Liège (F.M.L.) asbl Résidence Elysée Quai Marcellis 1a/001 4020 LIEGE	Subsides semestriels - 1 ^{er} semestre 2025	832,00 €		30-10-25					Rappel envoyé
2025-02097	GAM (Groupement des Amitiés Musicales - Association de fait) Rue des Ecoles 148 4830 DOLHAIN	Subsides semestriels - 1 ^{er} semestre 2025	1.016,00 €		30-10-25		2.200,00 €	B/F/EC	-134,00 €	P
2025-02097	Centre Culturel de Huy asbl Avenue Delchambre 7a 4500 HUY	Subsides semestriels - 1 ^{er} semestre 2025	1.200,00 €		30-10-25		1.191,36 €	F/EC		P
2025-02097	Jacques Pelzer Jazz Club asbl Boulevard Ernest Solvay 493 4000 LIEGE	Subsides semestriels - 1 ^{er} semestre 2025	3.479,00 €		30-10-25		10.066,46 €	B/F/EC	-3.189,00 €	P
2025-02097	Comité Culturel de La Gleize asbl Rue JB Cavens 37/1 4960 MALMEDY	Subsides semestriels - 1 ^{er} semestre 2025	100,00 €		30-10-25		150,00 €	B/F/EC	-109,00 €	P
2025-02097	Loisirs, Arts et Culture ADF Rue Oeveren 14A 4837 BAELEN	Subsides semestriels - 1 ^{er} semestre 2025	176,00 €		30-10-25					Rappel envoyé
2025-02097	Maison de la Poésie d'Amay asbl Grand'Route 50 4540 AMAY	Subsides semestriels - 1 ^{er} semestre 2025	614,00 €		30-10-25				-2.583,02 €	Rappel envoyé
2025-02097	Maison du Jazz de Liège asbl Rue Sur les Foulons 11 4000 LIEGE	Subsides semestriels - 1 ^{er} semestre 2025	100,00 €		30-10-25		400,00 €	B/F	-118,00 €	P
2025-02097	La Moderne asbl Rue Sainte Walburge 1 4000 LIEGE	Subsides semestriels - 1 ^{er} semestre 2025	1.113,00 €		30-10-25		3.622,01 €	B/F/EC	7.210,03 €	P
2025-02097	Nectar asbl Rue Ernest Solvay 2 4000 LIEGE	Subsides semestriels - 1 ^{er} semestre 2025	1.050,00 €		30-10-25		3.400,00 €	B/F/EC	-456,80 €	P
2025-02097	L'Oasis-Racour asbl Rue de la Gironde 8 4287 RACOUR	Subsides semestriels - 1 ^{er} semestre 2025	125,00 €		30-10-25		797,21 €	B/F	-55,04 €	P
2025-02097	Peuple et Culture en Wallonie et à Bruxelles asbl	Subsides semestriels - 1 ^{er} semestre 2025	950,00 €		30-10-25		2.170,25 €	B/F/EC	-1.907,00 €	P
2025-02097	Reflets asbl Rue du Beau Mur 45 4030 GRIVEGNEE	Subsides semestriels - 1 ^{er} semestre 2025	300,00 €		30-10-25		2.020,73 €	B/F	269,27 €	P

2025-02097	Reform asbl - Régionale de Liège Rue de la Paille 55 4960 BASSENGE	Subsides semestriels - 1 ^{er} semestre 2025	450,00 €		30-10-25		675,58 €	B/F/EC	-5.750,68 €	P
2025-02097	Comité Culturel de Sart - Jalhay asbl Place du Marché 234 4845 JALHAY	Subsides semestriels - 1 ^{er} semestre 2025	500,00 €		30-10-25		2.984,84 €	B/F/EC	-1.680,59 €	P
2025-02097	Société Astronomique de Liège asbl Rue Joseph Leclercq 144 4610 BEYNE-HEUSAY	Subsides semestriels - 1 ^{er} semestre 2025	228,00 €		30-10-25					Rappel envoyé
2025-02097	Société Libre d'Emulation asbl Rue Charles Magnette 9 4000 LIEGE	Subsides semestriels - 1 ^{er} semestre 2025	750,00 €		30-10-25		4.603,86 €	B/F/EC	-2.485,79 €	P
2025-02097	Wégimont Culture asbl Chaussée de Wégimont 76 4630 SOUMAGNE	Subsides semestriels - 1 ^{er} semestre 2025	250,00 €		30-10-25		374,52 €	B/F/EC	-538,00 €	P
2025-02101	Fédération belge des professionnels de l'humour Avenue Gustave Demey 100 1160 AUDERGHEM	Gala annuel 27 mai 2025	2.000,00 €		27-08-25		2.590,00 €	B/F/EC	Equilibre	P
2025-02118	Musée d'Art Contemporain en Plein Air du Sart Tilman (MACPA) Quartier Agora - L'agora 1 bte B8 4000 LIEGE	Intégration d'une œuvre et exposition Benoît Jacquemin du 24 mai au 30 septembre 2025	2.500,00 €		31-12-25		2.500,00 €	B/F/EC	Equilibre	P
2025-02125	Thomas Médard Rue de Londres 29 4020 LIEGE	Le petit dernier	2.500,00 €		31-03-26					En cours
2025-02138	Ecole de devoirs La Place asbl Place Vieille Montagne 13 4000 LIEGE	Place aux artistes	2.500,00 €		28-02-26		2.538,00 €	B/F/EC	0,00 €	P
2025-02151	Factory asbl Rue Ransonnet 2 4020 LIEGE	Festival 8-13 septembre 2025	7.500,00 €		13-12-25		17.653,73 €	F/EC	Bilan en préparation	Rappel envoyé
2025-02152	Lyre émigrée asbl Rue du Parc 57/001 4020 LIEGE	Festival de poésie	815,00 €		18-11-25		949,55 €	B/F/EC	Perte de 282,27 €	P
2025-02153	asbl Rirolarmes Rue des Fontaines 102 4041 VOTTEM	Silence on lance -avignon	3.400,00 €		31-10-25		4.000,00 €	B/F/EC	Equilibre	P
2025-02154	Centre Culturel d'Engis asbl Rue du Pont 7 4480 HERMALLE-SOUS-HUY	Tchafornis	6.000,00 €		6-10-25					Rappel envoyé

2025-02171	La Mêlée asbl Rue de Hesbaye 164 4000 LIEGE	Festival samedi en mêlée 28-06-25	2.450,00 €		28-09-25		5.391,18 €	B/F/EC	1.047,20 €	P
2025-02196	Comptoir des ressources créatives de Verviers asbl Rue des Wallons 45 4800 VERVIERS	Festival livre et bd	1.800,00 €		5-01-26					En cours
2025-02338	Asbl Jeunesses Musicales de Liège Rue des Mineurs 17 4000 LIEGE	8 ^e édition du Wégimont Festival le 29 juin 2025 au Domaine provincial de Wégimont	4.500,00 €		29-09-25		9.446,00 €	BF/F/EC	-4.795,70 €	P
2025-02387	Association de fait Ecrire et Chanter Monsieur Jacques Evrard, Président Quai de l'Ourthe 44/184 4020 LIEGE	10 ^e édition festival brassens les 21 et 22 novembre 2025 à Liège.	1.500,00 €		22-02-26					En cours
2025-02425	CVDT - Comité de Vigilance pour la Démocratie en Tunisie asbl Rue Karel Vande Woestijne 59B 1070 ANDERLECHT	6 ^e printemps culturel tunisien	1.000,00 €		27-12-25					En cours
2025-02478	Centre Hervien d'Animation Culturelle asbl Place de l'Hôtel de Ville 18 4650 HERVE	6 ^e semaine sans écran	2.000,00 €		5-01-26					En cours
2025-02510	Srl Third Finger Records Bihain 9A 6690 VIELSALM	Réalisation de l'album « Hypnagogie » de Grégoire Gertmans - Approbation	1.500,00 €		5-09-25					En cours
2025-02522	Cie Scène qui peut Rue Jean Hubin 45c 4680 OUPEYE	Histoire de lire debout	1.500,00 €		22-09-25		1.500,00 €	B/F/EC	1.183,60 €	P
2025-02523	CDM2047 asbl Rue Vallée 59 4021 CHAUDFONTAINE	Editions bozon2X	2.450,00 €		31-03-26					En cours
2025-02623	Centre Culturel de Stavelot Trois-Ponts asbl Cour de l'Abbaye 1 4970 STAVELOT	Financement d'une œuvre de Kalbut - parcours artistique	1.500,00 €		31-05-26					En cours
2025-02625	Comptoir des ressources créatives de Verviers asbl Rue des Wallons 45 4800 VERVIERS	Dynamique de quartier	3.000,00 €		31-03-26					En cours
2025-02637	Commune de Wasseiges Rue Baron d'Obin 219 4219 WASSEIGNES	Semaine accueil gens du voyage en approbation	400,00 €		31-12-25					En cours

2025-02649	Promusea-liège asbl Rue des Cèllets 4 4000 LIEGE	19 ^e nuit du court métrage	1.000,00 €				3.571,68 €	B/F/EC	-2.992,07 €	P
2025-02751	ASBL Microfestival Rue Roture 13 4020 LIEGE	Micro Festival, du 1 au 3 août 2025 à Liège	10.000,00 €		3-11-25					Rappel envoyé
2025-02798	Asbl Made in Bruxelles Mme Emmanuelle Soupart, Présidente Rue Frantz Merjay 178 1050 BRUXELLES	Spectacle de danse « Kintsugi » 13/04/25 Espace New Space Liège.	400,00 €		26-09-25		616,70 €	B/F/EC	-798,00 €	P
2025-02800	Centre Culturel de Stavelot Trois-Ponts asbl Cour de l'Abbaye 1 4970 STAVELOT	P'tits festarts	1.600,00 €		6-10-25		2.530,00 €	B/F/EC	-19.987,00 €	P
2025-02823	Jacques Swyngedouw Rue de la Drève 37 4121 NEUPRE	Réalisation album	2.000,00 €		1-12-26					En cours
2025-02832	Low Tech asbl Rue de Tilff 64 4031 LIEGE	Festival low tech du 19 au 25 septembre 2025 à Ramioul	5.000,00 €		25-09-25					Rappel envoyé
2025-02863	L'Aquilone asbl Boulevard Saucy 25 4020 LIEGE	Mundo festival	1.500,00 €				1.550,00 €	B/F/EC	-753,00 €	P
2025-02892	Festival d'Art asbl M Alexis Housiaux, Président Avenue Delchambre, 7a 4500 HUY	Festival les Polysons du 18 au 24/08/25 à Huy.	5.000,00 €		25-11-25		5.324,05 €	BF/F/EC	-100,93 €	P
2025-02893	OYOU asbl (anciennement CC Marchin) Grand'Marchin 4 4570 MARCHIN	« Les Grandes Questions » 2024-2025 - Extension de territoire avec les communes de Clavier et Modave.	3.000,00 €		31-03-26					En cours
2025-02938	Musée de la Hesbaye asbl Avenue Maurice Delmotte 68 4350 REMICOURT	Brochure Expo volontaires	1.000,00 €		31-08-25					Rappel envoyé
2025-02963	Centre Culturel de Stavelot Trois-Ponts asbl Cour de l'Abbaye 1 4970 STAVELOT	extension de territoire	4.000,00 €		31-03-26					En cours
2025-02964	Srl Freaksville Publishing Quai des Ardennes 5 4020 LIEGE	Réalisation d'un album du groupe The Loved Drones	2.000,00 €		1-10-26		5.510,75 €	BF/F/EC	-1.194,84 €	P

2025-02980	OYOU asbl (anciennement CC Marchin) Grand Marchin 4 4570 MARCHIN	Ateliers Gravures - 2025-2026	2.500,00 €		30-09-26					En cours
2025-02996	Asbl La Vraie Note Mme Elena LAVRENOV, Présidente Rue de Visé 627 4020 WANDRE	Ysaye Competition 7 ^e édition les 07 et 09/07/25 à Liège.	2.000,00 €		9-10-25					Rappel envoyé
2025-03000	Asbl Fédération Wallonie Bruxelles de Danse Sportive M Michaël Calloens, Président Avenue Bouchout 9 1020 BRUXELLES	Urban Dance Concept	2.450,00 €		1-09-25					Rappel envoyé
2025-03003	Maison du Jazz	762/99762/640521 FA	25.000,00 €		30-06-26					En cours
2025-03022	Asbl Ecoutez-voir M Jean Lemaire, administrateur Rue Dossogne, 49 4970 HOCKAI-STAVELOT	Festival « une chanson peut en cacher une autre » du 06 au 24/10/25 à Stavelot	2.400,00 €		24-01-26					En cours
2025-03025	Asbl CCR/Liège Mme Marie-Hélène Joiret, Présidente Rue Féronstrée, 92 4000 LIEGE	Jazz 04 - Jazz au fil de l'eau le 31/08/25 à Liège.	3.450,00 €		30-11-25	3.900,00 €	B/F/EC	0,00 €		P
2025-03032	Interest srl - cie Le Groupe Rue Lieutenant Pirard 54 4607 DALHEM	Toutes les choses géniales - avignon	3.400,00 €		31-10-25					Rappel envoyé
2025-03033	ASBL Mix toi-même - Mormont Julie Bvd de la Sauvenière 27 4000 LIEGE	Organisation d'une programmation « Off » dans le cadre de la 34 ^e édition du festival Jazz à Liège	800,00 €		11-08-25					Rappel envoyé
2025-03033	Cappuccino - Brian Fezzani Rue des Croisiers 40 4000 LIEGE	Organisation d'une programmation « Off » dans le cadre de la 34 ^e édition du festival Jazz à Liège	800,00 €		11-08-25					Rappel envoyé
2025-03033	Zenebar- Mischa Lamproye Rue de la Violette 9 4000 LIEGE	Organisation d'une programmation « Off » dans le cadre de la 34 ^e édition du festival Jazz à Liège	800,00 €		11-08-25					Rappel envoyé
2025-03033	Dissole Space - Koki Gasitashvili Boulevard de la Sauvenière 123 4000 LIEGE	Organisation d'une programmation « Off » dans le cadre de la 34 ^e édition du festival Jazz à Liège	800,00 €		11-08-25	2.241,70 €		B: 7.647 €		P
2025-03105	cie Fithe et Jean Jadin Rue de Liège 65 4721 La CALAMINE	Boule enchantée - avignon	3.400,00 €		31-10-25	4.700,00 €	B/EC	Equilibre		P

2025-03106	Histoire d'en rire asbl Rue du Grand Brou 18 4690 ROCLERGE-SUR-GEER	Amour à double sens	3.450,00 €		31-12-25		3.816,00 €	F	En cours	Rappel envoyé
2025-03133	Srl Kargo Publishing Rue Lambert Le Bègue 21 4000 LIEGE	Réalisation du nouvel EP du groupe Roscoe	2.000,00 €		31-10-26					En cours
2025-03263	PAC Liège	Politik 2025	8.000,00 €		3-03-26					En cours
2025-03264	Foyer Culture de Jupille-Wandre asbl Rue Chafnay 2 4020 JUPILLE S/MEUSE	Fête des enfants (APPRO)	2.000,00 €				2.900,00 €	B/F/EC	-5.559,04 €	P
2025-03265	Republique Libre Outremeuse asbl Rue Surllet 56 4020 LIEGE	Fête du 15 Août	5.000,00 €				5.200,00 €	B/F/EC	-14.342,52 €	P
2025-03318	centres culturels visétois M Marcel Neven, Président, Rue du Collège 31 4600 VISE	discovery Rock Festival le 07/06/2025 à Visé	600,00 €			Dossier en approbation	5.289,19 €	B/F/EC	-1.915,05 €	P
2025-03320	Asbl Sans Allure M Tim LESIRE, Président, Rue du Thier à Liège 4 4000 LIEGE	Festival « Sans Allure à l'air » le 06/09/2025 à Liège	2.000,00 €		6-12-25		2.536,08 €	B/F/EC	-741,93 €	P
2025-03384	Centre culturel de Liège Les Chiroux asbl Place des Carmes 8 4000 LIEGE	Quartier mouvant (approbation)	2.600,00 €		18-07-25		1.878,02 €	B/F/EC	Equilibre	P
2025-03396	Centre Culture de Soumagne asbl Rue Louis Pasteur 65 4630 SOUMAGNE	extension de territoire	2.400,00 €		31-03-26					En cours
2025-03401	Les amis Réunis de Cerexhe Asbl M Jean-Marie Lesoinne, Vice- Président Rue Nonfays 13 4632 CEREXHE-HEUSEUX	Cerexhe Festival du 18 au 21/07/25 à Cerexhe.	1.500,00 €		21-10-25		2.438,00 €	B/F/EC	-300,00 €	P
2025-03451	Amicale d'Abolens asbl M Michaël GUILLAUME, Président, Rue des Sources 9A 4280 ABOLENS	Festival « Les Granges » les 22 et 23/08/25 à Abolens.	1.500,00 €		23-11-25		3.478,75 €	B/F/EC	-2.423,83 €	P
2025-03470	Royale Union Wallonne 1847 asbl Monsieur Jean-Marie MESTERS Chemin de la Croix de Chôdes 2 4960 MALMEDY	Subside divers	250,00 €		N/A					Les déclarations de créance constituent les justificatifs suffisants pour attester de la bonne utilisation desdites subventions

2025-03470	Expression Terre et Pierre asbl Monsieur Pierre FONTAINE Rue d'Aywaille 113 4170 COMBLAIN-AU-PONT	Subside divers	250,00 €		N/A		Les déclarations de créance constituent les justificatifs suffisants pour attester de la bonne utilisation desdites subventions			
2025-03470	Maison de la Laïcité du Quartier de Sainte-Walburge asbl Micheline ALARD Place Sainte-Walburge 1 4000 LIEGE	Subside divers	150,00 €		N/A		Les déclarations de créance constituent les justificatifs suffisants pour attester de la bonne utilisation desdites subventions			
2025-03470	Maison de la Laïcité du Quartier de Sainte-Walburge asbl Micheline ALARD Place Sainte-Walburge 1 4000 LIEGE	Subside divers	100,00 €		N/A		Les déclarations de créance constituent les justificatifs suffisants pour attester de la bonne utilisation desdites subventions			
2025-03490	Ceclé du Laveu Asbl rue des Wallons 45 4000 LIEGE	Soirée musicale « Al Doum and the Faryds » 27/06/25 à Liège.	400,00 €		31-12-25				En cours	
2025-03491	Asbl Atmos'fair M Jean STEFFENS, Président Place Albert 1 ^{er} 1 4960 MALMEDY	Festival Vibrations du 07 au 10/08/2025 à Malmedy	15.000,00 €		10-11-25		16.225,00 €	B/F/EC	-6.781,54 €	P
2025-03493	Asbl Les Auberges de Jeunesse M Laurent MARECHAL, Directeur Rue Georges Simenon 2 4020 LIEGE	Fête du XV Août à l'Auberge Simenon du 13 au 15/08/25	1.500,00 €		15-11-25		6.776,00 €	B/F/EC	4.260,36 €	P
2025-03500	La Scène du Bocage asbl Place de l'Hôtel de Ville 18 4650 HERVE	Rue du Bocage 30 et 31 août	6.000,00 €		30-11-25	B/F/EC	6.010,37 €		636,78 €	P
2025-03528	Asbl Tempus Musicale M Patrick Wilwerth, Président Rue des Chèvrefeuilles,6 4920 AYWAILLE	concert « Bach inspiration » le 01/06/25 à Liège.	385,00 €		10-10-25		1.600,00 €	B/F/EC	-35,00 €	P
2025-03537	Asbl AGUA Mme Michèle SELLIER, Présidente Rue du Centre 5b 4560 LES AVINS-EN-CONDROZ	Festival Guitares du Monde du 1 ^{er} au 03/08/25 aux Avins en Condroz	2.000,00 €		3-11-25		3.450,00 €	B/F/EC	12.752,60 €	P
2025-03554	Le Patio asbl Place des Déportés 5 4000 LIEGE	projet de création chorégraphique en commun avec le CREAHM	3.450,00 €		21-06-26					En cours
2025-03556	Les Amis de l'enfance ouvrière	Camps de vacances	3.450,00 €		31-03-26					En cours

2025-03597	Association de fait Ben Tournesol M Gilles Generet, Président Rue de L'Eglise 8 4500 HUY	Home Made Music Festival à Huy le 09/08/2025	2.000,00 €		9-11-25		3.000,00 €	B/F/EC	-1.097,21 €	P
2025-03631	Asbl Service d'Actions Musicales Boulevard Ernest Solvay 302 4000 LIEGE	Projet « Premières Prises » - Aide à la réalisation d'un premier EP de trois artistes ou groupes émergents	3.000,00 €		30-09-26					En cours
2025-03643	Leticia Collet Rue de l'Armistice 14 4020 BRESSOUX	Enregistrement du nouvel EP du projet Condore	2.000,00 €		31-10-26					En cours
2025-03697	Comptoir des ressources créatives de Verviers asbl Rue des Wallons 45 4800 VERVIERS	Projet Inspire	2.000,00 €		31-03-26					En cours
2025-03703	Centre Culturel de Flémalle, Mr Grégory KOLBASSIN, Directeur Rue du Beau Site 25 4400 FLEMALLE	Ateliers Arts plastiques « Graines d'artistes » 1 ^{er} et 2 ^e semestre 2025	4.000,00 €		31-03-26					En cours
2025-03732	Fédération des Jeunesses Musicales Wallonie-Bruxelles Asbl M Julien Beurms, Directeur Général Boulevard du Triomphe 173 1160 BRUXELLES	« Odes aux lendemains » 85 ans des Jeunesses musicales, 4 concerts du 11 au 14/12/25 à Liège, Bruxelles, Charleroi et Namur.	6.000,00 €		14-03-26					En cours
2025-03870	Centre Culturel de Soumagne Rue Louis Pasteur 65 4630 SOUMAGNE	Quartiers d'été 2025 du 9/08 au 23/08/2025	1.500,00 €		23-11-25		3.214,83 €	B/F/EC	-1.214,00 €	P
2025-03892	Asbl Isadora Productions Rue de Porto, 82 4020 LIEGE	Réalisation nouvel EP	3.400,00 €		30-11-26					En cours
2025-03978	Ardenne Groove Asbl M Alain Briol Administrateur Rue Beaumont, 5 4970 STAVELLOT	Concert le 29 juin 2025 à Stavelot	150,00 €		31-10-25		3.328,04 €	B/F/EC	669,55 €	P
2025-03993	Les ardentes SRL Boulevard de la Sauvenière 118 4000 LIEGE	Les Ardentes	10.000,00 €		30-06-26					En cours
2025-03997	Belgomania asbl Rue Rogier 2B 4900 SPA	31 ^e édition des Francofolies de Spa	10.000,00 €		31-03-26					En cours
2025-03999	ASBL Hecowala (Maisons de jeunes) Rue Pravée,32 à 4218 COUTHUIN (Héron)	Appel à projets MJ - 1 ^{er} train 2025	800,00 €		31-03-26					En cours

2025-03999	Centre Communal des jeunes « Les Trixhosaures » Rue du beau Site, 25 4400 FLEMALLE.	Appel à projets MJ - 1 ^{er} train 2025	800,00 €		31-03-26					En cours
2025-03999	ASBL JET (Maisons des jeunes d'Esneux-Tilff) Avenue Montéfiore,23A 4130 ESNEUX	Appel à projets MJ - 1 ^{er} train 2025	800,00 €		31-03-26					En cours
2025-03999	Maison des Jeunes de Jalhay Sart Rue Jean Nicolas Hansoulle,250 4845 JALHAY-SART	Appel à projets MJ - 1 ^{er} train 2025	800,00 €		31-03-26					En cours
2025-03999	La Maison des jeunes de Wanze Rue Charles Moncousin, 26 4520 WANZE	Appel à projets MJ - 1 ^{er} train 2025	800,00 €		31-03-26					En cours
2025-04072	Asbl Tempus Musicale M Patrick Wilwerth, Président Rue des Chèvrefeuilles 6 4920 AYWAILLE	Organisation du fetival d'Orgue de Mortroux les 15, 21 et 22/06/25 à mortroux	450,00 €		Dossier en approbation		1.910,00 €	B/F/EC	-1.406,27 €	P
2025-04103	Durbuy Rock Festival Rue Saint-Monon 33 6940 DURBUY	Organisation, au Centre Culturel de Chênée, du Golden Age Rock Festival et de La Guerre des Gaules	5.000,00 €		20-12-25		« GARF : 8.195 € GG : 4.719,80 € »		« GARF : - 13.481,07 € GG : - 12.528,58 € »	P
2025-04173	Asbl Centres Culturels Visétois M Marcel Neven, Président, Rue du Collège 31 4600 VISE	Festival d'orgnue les 26/09, 03 et 10/10/25 à Visé.	750,00 €		10-01-26					En cours
2025-04202	Les Orties asbl Avenue de la Chênaie 63 1180 UCCLÉ	Fonds provincial de soutien aux courts-métrages 2025 - 2 ^e session Clo t'gueûye	5.000,00 €		Dans les 3 mois, au lendemain de la sortie du court-métrage,					En cours
2025-04202	Playtime Films srl Place Constantin Meunier 21bte8 1190 FOREST	Fonds provincial de soutien aux courts-métrages 2025 - 2 ^e session Jeanne entre deux rives	5.000,00 €		Dans les 3 mois, au lendemain de la sortie du court-métrage,					En cours
2025-04202	Okayss Rue de Berghes 17 4020 LIEGE	Fonds provincial de soutien aux courts-métrages 2025 - 2 ^e session Salty	5.000,00 €		Dans les 3 mois, au lendemain de la sortie du court-métrage,					En cours
2025-04322	Asbl Interstices Rue des Champs Elmysées, 33 Boite 8 1050 IXELLES	Réalisation du nouvel album de Glaise	2.000,00 €		31-03-27					En cours

2025-04323	Productions Associées (Activité 37768) 72, Rue Coenraets 1060 BRUXELLES	Réalisation nouvel album de Chaton Laveur	2.000,00 €		31-03-27					En cours
2025-04327	Asbl Bucolique M Vanguestaine Eric, administrateur Rue de Burnontige 9 4190 FERRIERES	Bucolique Ferrières Festival les 16 et 17 août 2025 à Ferrières.	2.620,00 €		Dossier en approbation		3.378,05 €	B/F/EC	0,00 €	P
2025-04380	Les chemins d'Elise Asbl Mme Sophie Gabriel, Présidente Rue Maronfa 6 4960 MALMEDY	« Il pleut des cordes » du 22/08/25 au 07/09/25 à Malmedy	2.000,00 €		7-12-25		2.837,00 €	B/F/EC	-820,67 €	P
2025-04426	Asbl Espaces Tourisme et Culture M Patrick Mignon, Directeur Cour de l'Abbaye 1 4970 STAVELLOT	apéritifs Concerts de Stavelot, les dimanches du 06/07 au 24/08/25 à Stavelot.	1.000,00 €		Dossier en approbation		800,00 €	B/F/EC	0,00 €	P
2025-04440	Asbl In Cite Mondy En Féronstrée 116 4000 LIEGE	Performed Matter	2.500,00 €		20-12-25					Rappel envoyé
2025-04443	Fondation Province de Liège Art et Culture	Fonctionnement annuel	85.000,00 €		30-06-26					En cours
2025-04448	Arsenic asbl Rue Saint-Léonard 427 4000 LIEGE	Festival Prendre soin 27/09 au 04/10/2025	6.500,00 €		5-01-26					En cours
2025-04451	Société botanique de Liège Chemin de la Vallée 4 4000 LIEGE	Fonctionnement 2025	2.500,00 €		30-06-26					En cours
2025-04452	Espaces Tourisme et Culture asbl Cour de l'Abbaye 1 4970 STAVELLOT	Exposition « Laurent Durieux revisite l'affiche de cinéma »	2.500,00 €		11-04-26					En cours
2025-04455	Festival Voix de Femmes asbl Rue Saint-Thomas 32 4000 LIEGE	Festival « Mémoires vives - Hériter sans testament » du 25/09 au 18/10/2025	8.000,00 €		18-01-26					En cours
2025-04462	Madame Colette Dubois Rue de l'Escrime 45 1190 BRUXELLES	Aide à l'édition Livre « La Friche, la Galaxie »	500,00 €		1-09-26					En cours
2025-04479	AIAGA asbl Cour de l'Abbaye 1 4970 STAVELLOT	Parution d'un ouvrage sur le peintre aquarelliste Joseph Tollet	1.250,00 €		31-03-26					En cours
2025-04505	Asbl L'Archipel Lyrique M Renaud Flagothier Pré Richomme 6 4141 LOUVEIGNE	Louveigné Lyrique les 23 et 24/08/25 à Louveigné	1.000,00 €		Dossier en approbation					Rappel envoyé

2025-04567	Asbl ReForm Avenue Hanlet 31 4802 HEUSY	Aide à la diffusion « Clap-moi si tu peux »	3.000,00 €		30-09-26					En cours
2025-04617	Asbl Grand Salon 6, Rue Reine Astrid 4620 FLERON	Réalisation d'un album dans le cadre du projet Agnès Botty (sortie prévue mars 2026)	1.500,00 €		31-03-27					En cours
2025-04630	Centre Wallon d'Art Contemporain (La Châtaigneraie) Chaussée de Ramioul 19 4400 FLEMALLE	Fête de la Lumière 2025	4.150,00 €		13-03-26					En cours
2025-04685	Théâtre de Liège	Pays de danses 2026	8.500,00 €		14-05-26					En cours
2025-04719	Les Grignoux asbl Rue Sœurs de Hasque 9 4000 LIEGE	50 ans des Grignoux	15.000,00 €				31.617,30 €	B/F/EC	-13.707,03 €	P
2025-04751	Mouvements sans Titre asbl Bois Libert 11 4050 CHAUDFONTAINE - EMBOURG	Projet « Adresse »	1.200,00 €		13-03-26					En cours
2025-04755	Isabelle HAUBEN Quai du Halage 9 4681 HERMALLE-SOUS-ARGENTEAU	Spectacle « On aurait préféré un garçon »	2.500,00 €		18-12-25		10.641,13 €	B/F	-1.730,58 €	P
2025-04845	Académie de musique de Chênee asbl Rue de l'Eglise, 3 4032 CHENEE	Fonctionnement annuel	878,00 €		30-06-26					En cours
2025-04845	Académie Grétry asbl Bld de la Constitution, 81 4020 LIEGE	Fonctionnement annuel	993,00 €		30-06-26					En cours
2025-04845	PRO MUSICA Académie communale Julien Gerstmans Rue des Combattants, 1 4280 HANNUT	Fonctionnement annuel	899,00 €		30-06-26					En cours
2025-04845	Conservatoire de musique de Huy Quai d'Arona, 5 4500 HUY	Fonctionnement annuel	941,00 €		30-06-26					En cours
2025-04845	Académie de musique de Malmédy Ruelle des Capucins, 2 4960 MALMEDY	Fonctionnement annuel	982,00 €		30-06-26					En cours
2025-04845	Académie Ourthe-Vesdre-Amblève asbl Rue Marsale, 10 4920 AYWAILLE	Fonctionnement annuel	982,00 €		30-06-26					En cours

2025-04845	Académie Communale de musique « Amélie Dengis » Rue Léon Deleval, 9 4100 SERAING	Fonctionnement annuel	899,00 €		30-06-26					En cours
2025-04845	Les Amis de l'Académie René Defossez de Spa asbl Rue de la Géronstère, 10 4900 SPA	Fonctionnement annuel	982,00 €		30-06-26					En cours
2025-04845	Académie Musicale et Artistique de Saint-Nicolas asbl Rue des Botresses, 2 4420 MONTEGNEE	Fonctionnement annuel	899,00 €		30-06-26					En cours
2025-04845	Conservatoire de la Ville de Verviers Rue Chapuis, 6 4800 VERVIERS	Fonctionnement annuel	1.066,00 €		30-06-26					En cours
2025-04845	Académie de musique César Franck asbl Rue de la Chinstrée, 2a 4600 VISE	Fonctionnement annuel	930,00 €		30-06-26					En cours
2025-04845	Académie de Waremme asbl Rue Charles Lejeune, 4 4300 WAREMME	Fonctionnement annuel	972,00 €		30-06-26					En cours
2025-04845	Académie de musique Hubert Keldenich Rue Brecht, 1 4840 WELKENRAEDT	Fonctionnement annuel	1.077,00 €		30-06-26					En cours
2025-04915	Théâtre de la Cave asbl	FA 2025 Théâtres de marionnettes	502,41 €		30-06-26					En cours
2025-04915	République Libre d'Outre-Meuse asbl dont le Théâtre Royal Ancien Impérial fait partie	FA 2025 Théâtres de marionnettes	1.964,28 €		30-06-26					En cours
2025-04915	Théâtre des Marionnettes de Mabotte asbl	FA 2025 Théâtres de marionnettes	2.280,69 €		30-06-26					En cours
2025-04915	Théâtre A Denis, représenté par Denis Fauconnier	FA 2025 Théâtres de marionnettes	2.750,21 €		30-06-26					En cours
2025-04915	Société de Folklore et de Promotion culturelles asbl	FA 2025 Théâtres de marionnettes	502,41 €		30-06-26					En cours
2025-04946	Wegimont culture asbl Chaussée de Wégimont 76 4630 SOUMAGNE	Revue 2025-2026	4.200,00 €		1-10-26					En cours
2025-04952	Asbl Château d'Oupeye Rue des Ecoles 4 4684 HACCOURT	château festival le 11/10/25 à Oupeye	2.000,00 €		11-01-26					En cours

2025-04970	Centre Culturel de Dison Rue des Ecoles 2 4820 DISON	24° Nuit des Petits Monstres 17/10/2025	1.250,00 €		17-01-26					En cours
2025-05027	Les tréteaux de viosaz Rue de Heuseux 41 4671 BARCHON	50° anniversaire	2.500,00 €		16-02-26					En cours
2025-05046	Bibliothèque locale Esplanade de l'Hôtel Communal, 1 - 4432 ANS	Festival 2025	5.000,00 €		20-01-26					En cours
2025-05058	Bibliothèque locale Esplanade de l'Hôtel Communal, 1 - 4432 ANS	Dépenses admissibles	8.250,00 €		1-06-26					En cours
2025-05058	Bibliothèque locale (ASBL) Grand Route de Liège, 13 - 4162 ANTHISNES	Dépenses admissibles	2.475,00 €		1-06-26	10.655,00 €	B			P
2025-05058	Bibliothèque locale Place Nicolaï, 1 - 4880 AUBEL	Dépenses admissibles	2.475,00 €		1-06-26	5.272,15 €	B			P
2025-05058	Bibliothèque locale (Réseau BOA) Rue de la Heid, 8 - 4920 AYWAILLE	Dépenses admissibles	8.250,00 €		1-06-26	2.778,45 €	B			P
2025-05058	Bibliothèque locale Rue de la Régence, 1 - 4837 BAELEN	Dépenses admissibles	2.475,00 €		1-06-26	8.968,18 €	B			P
2025-05058	Bibliothèque locale Avenue du Centenaire, 14 - 4053 CHAUDFONTAINE	Dépenses admissibles	4.950,00 €		1-06-26	8.981,89 €	B			P
2025-05058	Bibliothèque locale Rue Albert 1er, 66 - 4820 DISON	Dépenses admissibles	4.950,00 €		1-06-26	18.565,93 €	B			P
2025-05058	Bibliothèque locale Rue Reine Astrid, 13 - 4490 ENGIS	Dépenses admissibles	2.475,00 €		1-06-26	5.858,38 €	B			P
2025-05058	Bibliothèque locale Château de Tilff, 2° étage - 2/21, Domaine Brunsode - 4130 ESNEUX	Dépenses admissibles	2.475,00 €		1-06-26	9.820,70 €	B			P
2025-05058	Bibliothèque locale Grand'Route, 287 - 4400 FLEMALLE	Dépenses admissibles	8.250,00 €		1-06-26	2.844,14 €	B			P
2025-05058	Bibliothèque locale Rue François Lapière, 19 - 4620 FLERON	Dépenses admissibles	4.950,00 €		1-06-26	9.727,24 €	B			P
2025-05058	Bibliothèque locale Rue de Landen, 23 - 4280 HANNUT	Dépenses admissibles	4.950,00 €		1-06-26	13.981,20 €	B			P
2025-05058	Bibliothèque locale Place Jean Jaurès, 45 - 4040 HERSTAL	Dépenses admissibles	9.900,00 €		1-06-26	5.751,82 €	B			P

2025-05058	Bibliothèque locale Place Marie-Thérèse, 3 - 4650 HERVE	Dépenses admissibles	4.950,00 €		1-06-26		40.359,62 €	B		P
2025-05058	Bibliothèque locale encyclopédique Grand Place, 1 - 4500 HUY	Dépenses admissibles	11.550,00 €		1-06-26		9.386,95 €	B		P
2025-05058	Bibliothèque locale Rue de la Fagne, 46 - 4845 JALHAY	Dépenses admissibles	2.475,00 €		1-06-26		12.933,46 €	B		P
2025-05058	Bibliothèque locale (Centre Multimédia Don Bosco ASBL) Rue des Wallons, 59 - 4000 LIEGE	Dépenses admissibles	13.200,00 €		1-06-26		9.048,42 €	B		P
2025-05058	Bibliothèque locale Avenue Victor David, 15 - 4830 LIMBOURG	Dépenses admissibles	2.475,00 €		1-06-26		17.374,13 €	B		P
2025-05058	Bibliothèque locale (Réseau WAMABI) Rue Jules Steinbach, 1 - 4960 MALMEDY	Dépenses admissibles	4.950,00 €		1-06-26		4.036,00 €	B		P
2025-05058	Bibliothèque locale (Réseau OYOU) Rue Joseph Wauters, 1A - 4570 MARCHIN	Dépenses admissibles	2.475,00 €		1-06-26		8.261,59 €	B		P
2025-05058	Bibliothèque locale Rue des Deux Eglises, 16 - 4120 NEUPRE	Dépenses admissibles	2.475,00 €		1-06-26		8.649,30 €	B		P
2025-05058	Bibliothèque locale Rue Village, 37 - 4877 OLNE	Dépenses admissibles	2.475,00 €		1-06-26		4.325,60 €	B		P
2025-05058	Bibliothèque locale encyclopédique Rue des Ecoles, 4 - 4684 OUPEYE	Dépenses admissibles	11.550,00 €		1-06-26		5.164,96 €	B		P
2025-05058	Bibliothèque locale Rue Neuve, 43 (Cour Ransy) - 4860 PEPINSTER	Dépenses admissibles	2.475,00 €		1-06-26		16.865,61 €	B		P
2025-05058	Bibliothèque locale Place du 3 ^e Millenaire, 1 - 4850 PLOMBIERES	Dépenses admissibles	2.475,00 €		1-06-26		11.291,47 €	B		P
2025-05058	Bibliothèque locale Place Communale, 8 - 4100 SERAING	Dépenses admissibles	16.500,00 €		1-06-26		4.927,90 €	B		P
2025-05058	Bibliothèque locale Rue Louis Pasteur, 65 - 4630 SOUMAGNE	Dépenses admissibles	3.712,50 €		1-06-26		19.419,04 €	B		P
2025-05058	Bibliothèque locale Rue de l'Hôtel de Ville, 44 - 4900 SPA	Dépenses admissibles	2.475,00 €		1-06-26		4.000,00 €	B		P

2025-05058	Bibliothèque locale Rue du Centre, 1 - 4140 SPRIMONT	Dépenses admissibles	2.475,00 €		1-06-26		5.800,00 €	B		P
2025-05058	Bibliothèque locale (Réseau Amblève & Lienne) Place Saint-Remacle, 32 - 4970 STAVELOT	Dépenses admissibles	4.950,00 €		1-06-26		6.339,55 €	B		P
2025-05058	Bibliothèque locale Place du Perron, 2 - 4910 THEUX	Dépenses admissibles	2.475,00 €		1-06-26		5.638,52 €	B		P
2025-05058	Bibliothèque locale (ASBL) Rue du Centre, 2A - 4890 THIMISTER-CLERMONT	Dépenses admissibles	2.475,00 €		1-06-26		4.809,71 €	B		P
2025-05058	Bibliothèque locale encyclopé- dique Place du Marché, 55 - 4800 VERVIERS	Dépenses admissibles	23.100,00 €		1-06-26		5.010,48 €	B		P
2025-05058	Bibliothèque locale Rue des Récollets, 1 - 4600 VISE	Dépenses admissibles	3.300,00 €		1-06-26		40.328,84 €	B		P
2025-05058	Bibliothèque locale (Réseau Burdinale-Mehaigne) Chaussée de Wavre, 39 - 4520 WANZE	Dépenses admissibles	8.250,00 €		1-06-26		4.375,02 €	B		P
2025-05058	Bibliothèque locale (Réseau Hesbaye) Rue Joseph Wauters, 2 - 4300 WAREMME	Dépenses admissibles	11.550,00 €		1-06-26		8.500,00 €	B		P
2025-05058	Bibliothèque locale Rue de l'Ecole, 8 - 4840 WELKENRAEDT	Dépenses admissibles	2.475,00 €		1-06-26		17.327,53 €	B		P
2025-05062	Apodeme asbl Chaussée Churchill 14 4420 MONTEGNEE	Xcréation Facce nere	600,00 €		27-12-25		5.575,16 €	B		Rappel envoyé
2025-05067	Centre Culturel Ourthe et Meuse asbl Rue d'Ougrée, 71 4031 ANGLEUR	Expo Coolcity 3000	400,00 €		31-12-26					En cours
2025-05076	CC Les Chiroux Place des Carmes 8 4000 LIEGE	Babillage 2025-2026	1.500,00 €		30-09-26					En cours
2025-05089	Dyna livres asbl Rue Joseph Willem 27 4030 GRIVEGNEE	Fonctionnement annuel	1.000,00 €		30-06-26					En cours
2025-05101	Al Mizwete asbl Monty 744 4654 CHARNEUX	Subsides Art et Vie - Tout public	355,00 €		N/A					Les déclarations de créance constituent les justificatifs suffisants pour attester de la bonne utilisation desdites subventions

2025-05101	Atelier Rock asbl Quai D'autrebande 7 4500 HUY	Subsides Art et Vie - Tout public	315,00 €		N/A		Les déclarations de créance constituent les justificatifs suffisants pour attester de la bonne utilisation desdites subventions
2025-05101	13 RUE ROTURE Asbl Rue Roture 13 4020 LIEGE	Subsides Art et Vie - Tout public	890,00 €		N/A		Les déclarations de créance constituent les justificatifs suffisants pour attester de la bonne utilisation desdites subventions
2025-05101	Options Malmedy asbl Place du Châtelet 7A 4960 MALMEDY	Subsides Art et Vie - Tout public	390,00 €		N/A		Les déclarations de créance constituent les justificatifs suffisants pour attester de la bonne utilisation desdites subventions
2025-05101	Les Lundis d'Hortense asbl Chaussée de Louvain 193A-195 1210 BRUXELLES	Subsides Art et Vie - Tout public	1.815,00 €		N/A		Les déclarations de créance constituent les justificatifs suffisants pour attester de la bonne utilisation desdites subventions
2025-05101	ACDM asbl Rue Auguste Hock 4 4020 LIEGE	Subsides Art et Vie - Tout public	585,00 €		N/A		Les déclarations de créance constituent les justificatifs suffisants pour attester de la bonne utilisation desdites subventions
2025-05101	Jazz à Liège asbl Blvd de la Sauvenière 118 4000 LIEGE	Subsides Art et Vie - Tout public	1.435,00 €		N/A		Les déclarations de créance constituent les justificatifs suffisants pour attester de la bonne utilisation desdites subventions
2025-05101	Mnema asbl Blvd de la Sauvenière 33-35 4000 LIEGE	Subsides Art et Vie - Tout public	450,00 €		N/A		Les déclarations de créance constituent les justificatifs suffisants pour attester de la bonne utilisation desdites subventions
2025-05101	Movigo asbl Impasse Macors 41/A 4000 LIEGE	Subsides Art et Vie - Tout public	1.430,00 €		N/A		Les déclarations de créance constituent les justificatifs suffisants pour attester de la bonne utilisation desdites subventions
2025-05101	Trésor de Liège asbl Rue Bonne Fortune 6 4000 LIEGE	Subsides Art et Vie - Tout public	1.140,00 €		N/A		Les déclarations de créance constituent les justificatifs suffisants pour attester de la bonne utilisation desdites subventions
2025-05101	Fédération Musicale de la Province de Liège asbl Quai Marcellis 1A bte 001 4020 LIEGE	Subsides Art et Vie - Tout public	138,00 €		N/A		Les déclarations de créance constituent les justificatifs suffisants pour attester de la bonne utilisation desdites subventions
2025-05101	Concerts du printemps du Val Dieu à Aubel asbl Place Nicolai 1 4880 AUBEL	Subsides Art et Vie - Tout public	195,00 €		N/A		Les déclarations de créance constituent les justificatifs suffisants pour attester de la bonne utilisation desdites subventions
2025-05101	Centre de Promotion Humaine « La Bibi » asbl Rue Lamarck 26 4000 LIEGE	Subsides Art et Vie - Tout public	135,00 €		N/A		Les déclarations de créance constituent les justificatifs suffisants pour attester de la bonne utilisation desdites subventions
2025-05101	Latitude 50 asbl Place de Grand Marchin 3 4570 MARCHIN	Subsides Art et Vie - Tout public	1.140,00 €		N/A		Les déclarations de créance constituent les justificatifs suffisants pour attester de la bonne utilisation desdites subventions

2025-05101	Li Mohe è l'Orlodje asbl La Rock 17 4160 ANTHISNES	Subsides Art et Vie - Tout public	480,00 €		N/A		Les déclarations de créance constituent les justificatifs suffisants pour attester de la bonne utilisation desdites subventions			
2025-05101	Centre du Théâtre Action asbl Rue André Renard 27 7110 HOUDENG-GOEGNIES	Subsides Art et Vie - Tout public	75,00 €		N/A		Les déclarations de créance constituent les justificatifs suffisants pour attester de la bonne utilisation desdites subventions			
2025-05101	Station 2 Station asbl (DC 1 ^{er} et 2 ^e Trimestre) Bd de la Sauvenière 118 4000 LIEGE	Subsides Art et Vie - Tout public	565,00 €		N/A		Les déclarations de créance constituent les justificatifs suffisants pour attester de la bonne utilisation desdites subventions			
2025-05101	Espace Culture asbl Place Communale 7 4850 MONTZEN	Subsides Art et Vie - Tout public	225,00 €		N/A		Les déclarations de créance constituent les justificatifs suffisants pour attester de la bonne utilisation desdites subventions			
2025-05101	Cercle du Laveu asbl Rue des Acacias 24 4000 LIEGE	Subsides Art et Vie - Tout public	125,00 €		N/A		Les déclarations de créance constituent les justificatifs suffisants pour attester de la bonne utilisation desdites subventions			
2025-05116	Centre Culturel de Chênée Rue de l'Eglise 1 4032 CHENEÉE	Expo Robin Bodéus	1.000,00 €		22-02-26	2.315,79 €	B/F	0,00 €	P	
2025-05117	Musée des Transports en Commun du Pays de Liège asbl Rue Richard Heintz 9 4000 LIEGE	Expo Tramways de Verviers	2.800,00 €		21-12-25	2.916,19 €	B/F/EC	Equilibre	P	
2025-05120	Asbl Moon Rue Vaudrée 75 4031 ANGLEUR	Réalisation d'un album de Moji x Sboy	2.400,00 €		1-11-26				En cours	
2025-05122	Asbl Petit Bout de Toi Mme Jeanne Donnay, Présidente, Rue aux Chevaux, 22 4600 LIXHE	« Céleste et la Lune » Aide à l'enregistrement.	1.500,00 €		31-03-27				En cours	
2025-05206	ASBL L'Aquilone, Boulevard Saucy 25 4020 Liège	9 ^e rencontres culturelles latini-américaines du 01 au 13/09/25	1.000,00 €		20-02-26				En cours	
2025-05272	CC AMAY ASBL Rue Entre-Deux-Tours, 3 4540 AMAY	Fonctionnement annuel	7.240,00 €		N/A		Les déclarations de créance constituent les justificatifs suffisants pour attester de la bonne utilisation desdites subventions			
2025-05272	Cultur'Ama Asbl Ourthe et Meuse (ANGLEUR) Rue d'Ougrée, 71 4031 ANGLEUR	Fonctionnement annuel	7.240,00 €		N/A		Les déclarations de créance constituent les justificatifs suffisants pour attester de la bonne utilisation desdites subventions			
2025-05272	CC ANS ASBL Place des Anciens Combattants, 1 4432 ALLEUR	Fonctionnement annuel	7.240,00 €		N/A		Les déclarations de créance constituent les justificatifs suffisants pour attester de la bonne utilisation desdites subventions			

2025-05272	CC BRAIVES ASBL Chemin Via, 20 4260 BRAIVES	Fonctionnement annuel	7.240,00 €		N/A		Les déclarations de créance constituent les justificatifs suffisants pour attester de la bonne utilisation desdites subventions
2025-05272	CC CHENEE ASBL Rue de l'Eglise, 1-3 4032 CHENEE	Fonctionnement annuel	7.240,00 €		N/A		Les déclarations de créance constituent les justificatifs suffisants pour attester de la bonne utilisation desdites subventions
2025-05272	CC DISON ASBL Rue des Ecoles, 2 4820 DISON	Fonctionnement annuel	7.240,00 €		N/A		Les déclarations de créance constituent les justificatifs suffisants pour attester de la bonne utilisation desdites subventions
2025-05272	CC ENGIS ASBL Rue du Pont, 7 4480 HERMALLE-SOUS-HUY	Fonctionnement annuel	7.240,00 €		N/A		Les déclarations de créance constituent les justificatifs suffisants pour attester de la bonne utilisation desdites subventions
2025-05272	CC FLÉMALLE ASBL Rue du Beau Site, 25 4400 FLEMALLE	Fonctionnement annuel	7.240,00 €		N/A		Les déclarations de créance constituent les justificatifs suffisants pour attester de la bonne utilisation desdites subventions
2025-05272	CC HANNUT ASBL Place Henri Hallet, 27/1 4280 HANNUT	Fonctionnement annuel	7.240,00 €		N/A		Les déclarations de créance constituent les justificatifs suffisants pour attester de la bonne utilisation desdites subventions
2025-05272	CC HERSTAL ASBL Rue Large Voie, 84 4040 HERSTAL	Fonctionnement annuel	7.240,00 €		N/A		Les déclarations de créance constituent les justificatifs suffisants pour attester de la bonne utilisation desdites subventions
2025-05272	CC HUY ASBL, centre culturel d'arrondissement Avenue Delchambre, 5/7 4500 HUY	Fonctionnement annuel	14.240,00 €		N/A		Les déclarations de créance constituent les justificatifs suffisants pour attester de la bonne utilisation desdites subventions
2025-05272	FOYER CULTUREL JUPILLE/WANDRE ASBL Rue Chafnay, 2 4020 LIEGE	Fonctionnement annuel	7.240,00 €		N/A		Les déclarations de créance constituent les justificatifs suffisants pour attester de la bonne utilisation desdites subventions
2025-05272	ASBL LES CHIROUX Place des Carmes, 8 4000 LIEGE	Fonctionnement annuel	14.240,00 €		N/A		Les déclarations de créance constituent les justificatifs suffisants pour attester de la bonne utilisation desdites subventions
2025-05272	ASBL OYOU Grand Marchin, 4 4570 MARCHIN	Fonctionnement annuel	7.240,00 €		N/A		Les déclarations de créance constituent les justificatifs suffisants pour attester de la bonne utilisation desdites subventions
2025-05272	CC REMICOURT ASBL Avenue Maurice Delmotte 68 4350 REMICOURT	Fonctionnement annuel	7.240,00 €		N/A		Les déclarations de créance constituent les justificatifs suffisants pour attester de la bonne utilisation desdites subventions
2025-05272	Foyer culturel de St-Georges S/ Meuse Asbl Rue Albert 1 ^{er} , 18 4470 St-Georges S/Meuse	Fonctionnement annuel	7.240,00 €		N/A		Les déclarations de créance constituent les justificatifs suffisants pour attester de la bonne utilisation desdites subventions

2025-05272	CC Communal de SERAING Asbl Rue Renaud Strivay, 44 4100 SERAING	Fonctionnement annuel	7.240,00 €		N/A		Les déclarations de créance constituent les justificatifs suffisants pour attester de la bonne utilisation desdites subventions			
2025-05272	CC SOUMAGNE ASBL Rue Louis Pasteur, 65 4630 SOUMAGNE	Fonctionnement annuel	7.240,00 €		N/A		Les déclarations de créance constituent les justificatifs suffisants pour attester de la bonne utilisation desdites subventions			
2025-05272	CC DE SPA/JALHAY/STOUMONT ASBL Rue Servais, 8 4900 SPA	Fonctionnement annuel	7.240,00 €		N/A		Les déclarations de créance constituent les justificatifs suffisants pour attester de la bonne utilisation desdites subventions			
2025-05272	Foyer Culturel Henri Simon asbl SPRIMONT Rue du Centre, 81 4140 SPRIMONT	Fonctionnement annuel	7.240,00 €		N/A		Les déclarations de créance constituent les justificatifs suffisants pour attester de la bonne utilisation desdites subventions			
2025-05272	CC STAVELOT/TROIS-PONTS ASBL Cour de l'Abbaye, 1 4970 STAVELOT	Fonctionnement annuel	7.240,00 €		N/A		Les déclarations de créance constituent les justificatifs suffisants pour attester de la bonne utilisation desdites subventions			
2025-05272	CC THEUX ASBL Place Pascal Taskin, 1 4910 THEUX	Fonctionnement annuel	7.240,00 €		N/A		Les déclarations de créance constituent les justificatifs suffisants pour attester de la bonne utilisation desdites subventions			
2025-05272	Centre culturel régional de Verviers asbl Espace Duesberg, Bld des Gérardchamps, 7c 4800 VERVIERS	Fonctionnement annuel	14.240,00 €		N/A		Les déclarations de créance constituent les justificatifs suffisants pour attester de la bonne utilisation desdites subventions			
2025-05272	CC WANZE ASBL Place François Faniel, 8 4520 WANZE	Fonctionnement annuel	7.240,00 €		N/A		Les déclarations de créance constituent les justificatifs suffisants pour attester de la bonne utilisation desdites subventions			
2025-05272	CC WAREMME ASBL Place de l'Ecole Moyenne, 9 4300 WAREMME	Fonctionnement annuel	7.240,00 €		N/A		Les déclarations de créance constituent les justificatifs suffisants pour attester de la bonne utilisation desdites subventions			
2025-05272	CC WELKENRAEDT ASBL Rue Grétry, 10 4840 WELKENRAEDT	Fonctionnement annuel	7.240,00 €		N/A		Les déclarations de créance constituent les justificatifs suffisants pour attester de la bonne utilisation desdites subventions			
2025-05309	A la Courte Echelle Asbl (S.E.A.C.) Asbl Rue de Rotterdam, 29 à 4000 LIEGE	Fonctionnement annuel 2025 Institutions privées	1.500,00 €		30-06-26					En cours
2025-05309	Al Mizwète Asbl Monty 744, 4654 CHARNEUX-HERVE	Fonctionnement annuel 2025 Institutions privées	2.000,00 €		30-06-26					En cours
2025-05309	Alliance française – Liège Asbl Rue Joseph Lepage, 19 à 4250 GEER	Fonctionnement annuel 2025 Institutions privées	1.000,00 €		30-06-26					En cours
2025-05309	Caméra-etc Asbl Rue de Visé, 490 – 4020 Liège (Wandre)	Fonctionnement annuel 2025 Institutions privées	3.099,00 €		30-06-26					En cours

2025-05309	Centre culturel Arabe en Pays de Liège Asbl Rue Belvaux, 128 à 4030 LIEGE	Fonctionnement annuel 2025 Institutions privées	3.300,00 €		30-06-26					En cours
2025-05309	Collectif du Lion Asbl Rue Belleflamme, 49 - boîte J à 4030 LIEGE	Fonctionnement annuel 2025 Institutions privées	1.250,00 €		30-06-26					En cours
2025-05309	Collectif Mensuel – Asbl Pi 3. 1415 Place Vivegnis, 36 à 4000 LIEGE	Fonctionnement annuel 2025 Institutions privées	5.000,00 €		30-06-26					En cours
2025-05309	DAPO Asbl (Féd. wallonne des groupements de danses populaires, Rég. Liège) Quai Saint-Léonard, 38/21 à 4000 LIEGE	Fonctionnement annuel 2025 Institutions privées	1.860,00 €		30-06-26					En cours
2025-05309	Asbl Comité culturel de Droixhe-Bressoux Avenue de Lille, 5 à 4020 LIEGE	Fonctionnement annuel 2025 Institutions privées	1.000,00 €		30-06-26					En cours
2025-05309	EPLICINA, association de fait Rue des Ecoles, 18 à 4031 ANGLEUR	Fonctionnement annuel 2025 Institutions privées	620,00 €		30-06-26					En cours
2025-05309	Fédération culturelle wallonne de la Province de Liège, association de fait Rue Surllet, 20 à 4020 LIEGE	Fonctionnement annuel 2025 Institutions privées	1.860,00 €		30-06-26					En cours
2025-05309	IHOES Asbl (Institut d'Histoire Ouvrière, Economique et Sociale) Avenue Montesquieu, 3 à 4104 SERAING	Fonctionnement annuel 2025 Institutions privées	2.479,00 €		30-06-26					En cours
2025-05309	Jeunesses Musicales de Liège Asbl Rue des Mineurs, 17 à 4000 LIEGE	Fonctionnement annuel 2025 Institutions privées	4.338,00 €		30-06-26					En cours
2025-05309	Le Corridor Asbl Rue Vivegnis, 411 à 4000 LIEGE	Fonctionnement annuel 2025 Institutions privées	1.500,00 €		30-06-26					En cours
2025-05309	Le Moderne Asbl Rue Sainte-Walburge, 1 à 4000 LIEGE	Fonctionnement annuel 2025 Institutions privées	2.479,00 €		30-06-26					En cours
2025-05309	Les Brasseurs Asbl Rue du Pont, 24-26 à 4000 LIEGE	Fonctionnement annuel 2025 Institutions privées	3.099,00 €		30-06-26					En cours
2025-05309	Les Grignoux Asbl Rue Sœurs de Hasque, 9 à 4000 LIEGE	Fonctionnement annuel 2025 Institutions privées	3.099,00 €		30-06-26					En cours
2025-05309	Les Territoires de la Mémoire Asbl Boulevard de la Sauvenière, 33-35 à 4000 LIEGE	Fonctionnement annuel 2025 Institutions privées	6.197,00 €		30-06-26					En cours
2025-05309	Maison de la Poésie / Identités Wallonie-Bruxelles Asbl Place des Cloîtres, 8 à 4540 AMAY	Fonctionnement annuel 2025 Institutions privées	12.395,00 €		30-06-26					En cours

2025-05309	Maison de la Science Asbl Quai E. Van Beneden, 22 à 4020 LIEGE	Fonctionnement annuel 2025 Institutions privées	1.240,00 €		30-06-26					En cours
2025-05309	Nouvelle étuve Asbl Route du Pays de Liège, 4 à 4671 SAIVE	Fonctionnement annuel 2025 Institutions privées	1.900,00 €		30-06-26					En cours
2025-05309	R.L.O.M. Asbl (La République libre d'Outre-Meuse) Rue Surllet, 56 à 4020 LIEGE	Fonctionnement annuel 2025 Institutions privées	1.240,00 €		30-06-26					En cours
2025-05309	Théâtre Arlequin Asbl Rue Rutxhiel, 3 à 4000 LIEGE	Fonctionnement annuel 2025 Institutions privées	6.197,00 €		30-06-26					En cours
2025-05309	Théâtre de la Communauté Asbl Avenue du Progrès, 15 à 4100 SERAING	Fonctionnement annuel 2025 Institutions privées	3.718,00 €		30-06-26					En cours
2025-05309	Théâtre du Gai-Savoir Asbl (Comédie de Liège) Quai Mativa, 74 à 4020 LIEGE	Fonctionnement annuel 2025 Institutions privées	1.400,00 €		30-06-26					En cours
2025-05309	Théâtre Proscenium Asbl Rue Souverain-Pont, 28 4000 LIEGE	Fonctionnement annuel 2025 Institutions privées	2.479,00 €		30-06-26					En cours
2025-05309	Théâtre de la Renaissance Asbl Rue de la Libération, 7 4100 SERAING	Fonctionnement annuel 2025 Institutions privées	3.718,00 €		30-06-26					En cours
2025-05309	Wégimont Culture Asbl Chaussée de Wégimont, 76 4630 SOUMAGNE	Fonctionnement annuel 2025 Institutions privées	3.099,00 €		30-06-26					En cours
2025-05321	APSAM asbl Place Communale 7/10 4850 Montzen	Fonctionnement annuel	1.000,00 €		30-06-26					En cours
2025-05321	Compagnie Roger Darton Variétés de Wallonie asbl Rue des Guillemins 54/72 4000 Liège	Fonctionnement annuel	1.250,00 €		30-06-26					En cours
2025-05321	Ensemble Orchestral Mosan asbl Avenue du Cheret 9 4053 Embourg	Fonctionnement annuel	2.000,00 €		30-06-26					En cours
2025-05321	Orchestre Symphonique des Jeunes asbl Rue Joseph Delboeuf 13 4020 Liège	Fonctionnement annuel	2.000,00 €		30-06-26					En cours
2025-05321	ASBL Centre culturel de Liège - Les Chiroux Place des Carmes 8 4000 Liège	Fonctionnement annuel	8.000,00 €		30-06-26					En cours

2025-05321	Festival du Jeune Théâtre de Liège et de la Communauté Française de Belgique asbl Rue Ransonnet 2 4020 Liège	Fonctionnement annuel	9.950,00 €		30-06-26					En cours
2025-05321	Collectif Listening (anciennement Orchestre de Chambre de Liège) asbl Rue Basse-Hermalle, 55 4600 VISE	Fonctionnement annuel	500,00 €		30-06-26					En cours
2025-05321	F.M.L. (Fédération Musicale de la Province de Liège asbl) Quai Marcellis 1A/001 4020 Liège	Fonctionnement annuel	4.500,00 €		30-06-26					En cours
2025-05335	Opéra Royal Wallonie	Fonctionnement annuel	150.000,00 €		30-06-26					En cours
2025-05338	Orchestre Philharmonique Royal de Liège	Fonctionnement annuel	70.000,00 €		30-06-26					En cours
2025-05339	Trianon	Fonctionnement annuel	25.000,00 €		30-06-26					En cours
2025-05340	Théâtre de Liège	Fonctionnement annuel	60.000,00 €		31-01-26					En cours
2025-05390	Comité scientifique d'Histoire de Verviers asbl Rue Renier 17 4800 VERVIERS	5 ^e (et dernier) volume de la « Nouvelle Biographie verviétoise »	500,00 €		31-03-26					En cours
2025-05424	ASBL Les Chemins d'Élise Route de Maronfa 6 4960 MALMEDY	Deuxième édition des « Merveilles de Froidcour »	1.250,00 €		18-03-26					En cours
2025-05448	Association de fait Collectif Les Condromadaires 1, Rue Georges Hubin 4570 Marchin	Organisation de la Fête de la Musique à Marchin, ayant eu lieu le 21 juin 2025	1.239,00 €		30-01-26	2.000,00 €	BF/F/EC	2.464,00 €		P
2025-05481	Centre culturel de Liège Les Chiroux asbl Place des Carmes 8 4000 LIEGE	Quartiers Pluriels de septembre 2024 à juin 2026	2.500,00 €		30-09-26					En cours
2025-05569	Fédération Liégeoise des Jeunes Socialistes – Rue Nagelmackers, 11 – 4000 Liège	Subsides aux organismes de jeunesse 2025 762/99762/640460	1.517,13		30-06-26					En cours
2025-05569	Fédération Verviétoise des Jeunes socialistes Rue du stade ,55 à 4801 Verviers	Subsides aux organismes de jeunesse 2025 762/99762/640460	413,76		30-06-26					En cours

2025-05569	Etudiants Socialistes Liégeois Rue Nagelmackers, 11- 4000 Liège	Subsides aux organismes de jeunesse 2025 762/99762/640460	1.517,13		30-06-26					En cours
2025-05569	Gymsports Jeunesse (Asbl Soleil Levant) Rue Elise Grandprez, 33 – 4020 Liège	Subsides aux organismes de jeunesse 2025 762/99762/640460	2.620,51		30-06-26					En cours
2025-05569	Latitude Jeunes ASBL Rue D'Ouffet, 36 – 4020 Liège	Subsides aux organismes de jeunesse 2025 762/99762/640460	2.620,51		30-06-26					En cours
2025-05569	MDA - Info Jeunes Rue Brialmont, 15 – 4100 Seraing	Subsides aux organismes de jeunesse 2025 762/99762/640460	1.241,29		30-06-26					En cours
2025-05569	Besace Jeunesse Vinàve d'Ile, 9 – 4000 Liège	Subsides aux organismes de jeunesse 2025 762/99762/640460	7.640,99 €		30-06-26					En cours
2025-05569	Fédération provinciale des Jeunes MR de Liège – Vinàve d'Ile, 9 – 4000 Liège	Subsides aux organismes de jeunesse 2025 762/99762/640460	4.775,62 €		30-06-26					En cours
2025-05569	Ecolo J – rue Hors-Château, 56 – 4000 Liège	Subsides aux organismes de jeunesse 2025 762/99762/640460	3.714,74 €		30-06-26					En cours
2025-05569	Service diocésain des Jeunes rue des Prémontrés, 40 – 4000 Liège	Subsides aux organismes de jeunesse 2025 762/99762/640460	1.809,83 €		30-06-26					En cours
2025-05569	Guides catholiques de Belgique rue Paul Janson, 35 – 1050 Bruxelles	Subsides aux organismes de jeunesse 2025 762/99762/640460	2.292,46 €		30-06-26					En cours
2025-05569	Ocarina (Jeunesse et Santé) Place du XX Août, 38 – 4000 Liège	Subsides aux organismes de jeunesse 2025 762/99762/640460	1.930,49 €		30-06-26					En cours
2025-05569	JOC-JOCF Wallonie-Bruxelles rue St-Gilles, 29/11 – 4000 Liège	Subsides aux organismes de jeunesse 2025 762/99762/640460	1.206,55 €		30-06-26					En cours
2025-05569	Jeunes (CDH) engagés de la Province de Liège Rue Paradis, 104 – 4000 Liège	Subsides aux organismes de jeunesse 2025 762/99762/640460	1.447,87 €		30-06-26					En cours
2025-05569	CEMA Rue des Eburons, 34 – 4000 Liège	Subsides aux organismes de jeunesse 2025 762/99762/640460	885,85 €		30-06-26					En cours
2025-05569	Centre de Jeunesse de Liège – rue Gilles, Magnée, 59 – 4430 Ans	Subsides aux organismes de jeunesse 2025 762/99762/640460	1.122,08 €		30-06-26					En cours
2025-05569	C-PAJE – rue Henri Maus, 29 – 4000 Liège	Subsides aux organismes de jeunesse 2025 762/99762/640460	1.003,96 €		30-06-26					En cours
2025-05569	Unité Scout 11 ^e Légia Rue saint Laurent, 77 – 4000 Liège	Subsides aux organismes de jeunesse 2025 762/99762/640460	472,45 €		30-06-26					En cours
2025-05569	Fédération des maisons de Jeunes – rue Aux Chevaux, 8 – 4000 Liège	Subsides aux organismes de jeunesse 2025 762/99762/640460	1.181,13 €		30-06-26					En cours

2025-05569	Fédération Wallonne des groupements de danse, musique et Chants Populaires Quai Saint Léonard, 38/21 – 4000 Liège	Subsides aux organismes de jeunesse 2025 762/99762/640460	708,68 €		30-06-26					En cours
2025-05569	S.I.E.P – rue Saint-Gilles, 26 – 4000 Liège	Subsides aux organismes de jeunesse 2025 762/99762/640460	826,79 €				6.000,00 €	B/F/EC	P	P
2025-05580	Centre Culturel de Stavelot Cour de l'Abbaye,1 4970 STAVELOT	26° festival Stavelot Jazz les 07 et 08/11/25 à Stavelot	1.500,00 €		8-02-26					En cours
2025-05591	Bryan Blaffart - Confessions inconnues	181 - Aide à l'édition	1.059,90 €		N/A					En cours
2025-05686	Asbl OYOU Grand Marchin 4 4570 MARCHIN	Œuvre mémorielle	2.500,00 €		12-01-26		3.500,00 €	B/F/EC	-1.332,25 €	P
2025-05756	CC de Hannut	Projet ateliers « Celles qui osent »	1.000,00 €		30-09-26					En cours
2025-06007	FLAK SRL En Féronstrée 145 4000 Liège	Organisation des 5 ans du label FLAK Records à l'OPRL le 13 décembre 2025	2.000,00 €		13-03-26					En cours
2025-06035	Festival Paroles d'Humains asbl Patrick Donnay Rue Trauty, 2/6 4820 DISON	Festival Paroles d'Humains, du 21/1 au 14/2/2026	25.000,00 €		14-05-26					En cours
2025-06128	Parallax asbl	Parallax Creativity Awards avril 2026	2.500,00 €		25-07-26					En cours
2025-06266	Productions associées (activité Gros Coeur) 72, Rue Coenraets 1060 BRUXELLES	Réalisation du second album du groupe Gros Coeur intitulé « Vague Scélérate » (sortie le 21 novembre 2025)	2.300,00 €		21-11-26					En cours
2025-06268	Asbl les Amis de l'Orgue de Saint Jacques M pierre THIMUS 2, Monthouet 4987 STOUMONT	28° festival d'Orgue de Liège du 19 octobre 2025 au 08 mars 2026 à Liège	2.400,00 €		8-06-26					En cours
2025-06315	Ville de Stavelot	Laetare de Stavelot - Film documentaire	1.500,00 €		Dans les 3 mois suivant la réalisation du documentaire					En cours
2025-06343	Productions associées (activité 33043) 72, Rue Coenraets 1060 BRUXELLES	Réalisation du nouvel album du groupe liégeois Bandits	2.000,00 €		31-12-26					En cours

2025-06549	ASBL Les Amis des Arts Rue de l'Eau 14 4900 Spa	Les Nuits Indé Indoor de la Province de Liège	1.500,00 €		14-06-26					En cours
2025-06549	ASBL La Zone Rue Méan 27 4020 Liège	Les Nuits Indé Indoor de la Province de Liège	2.000,00 €		14-06-26					En cours
2025-06549	ASBL L'An Vert Rue Mathieu Polain 4 4020 Liège	Les Nuits Indé Indoor de la Province de Liège	1.500,00 €		14-06-26					En cours
2025-06549	ASBL L'Aquilone, Boulevard Saucy 25 4020 Liège	Les Nuits Indé Indoor de la Province de Liège	1.500,00 €		14-06-26					En cours
2025-06549	ASBL Centre des musiques actuelles - Atelier Rock Quai Dautrebande 7 4500 Huy	Les Nuits Indé Indoor de la Province de Liège	2.500,00 €		14-06-26					En cours
2025-06549	ASBL Le Hangar Quai St-Léonard 43b 4000 Liège	Les Nuits Indé Indoor de la Province de Liège	2.000,00 €		14-06-26					En cours
2025-06549	ASBL 13 rue roture Rue Roture 13 4020 Liège	Les Nuits Indé Indoor de la Province de Liège	2.500,00 €		14-06-26					En cours
2025-06549	ASBL Le Garage Creative Music Rue Marengo 27 4000 Liège	Les Nuits Indé Indoor de la Province de Liège	2.000,00 €		14-06-26					En cours
2025-06549	ASBL Station 2 Station Place Xavier Neujean 24 4000 Liège	Les Nuits Indé Indoor de la Province de Liège	2.500,00 €		14-06-26					En cours
2025-06549	ASBL Souplex Boulevard de la Sauvenière 27 4000 Liège	Les Nuits Indé Indoor de la Province de Liège	2.000,00 €		14-06-26					En cours
2025-06549	ASBL Le Château d'Oupeye Rue roi Albert 127 4680 Oupeye	Les Nuits Indé Indoor de la Province de Liège	2.000,00 €		14-06-26					En cours
2025-06564	Les 2 pieds sur scène Asbl Rue Saint-Pierre, 6 4500 HUY	Projet « STABLE...enfin à peu près »	6.300,00 €		31-10-26					En cours
2025-06564	Les Tréteaux de Viosaz Association de fait, représentée par Julie CENGIAROTTI domiciliée rue de Heuseux 41 à 4671 Barchon	Projet « Le vert et le noir aimez-vous le chocolat ? »	8.500,00 €		31-10-26					En cours
2025-06564	Les Planches à Nu Asbl Rue Joseph Siane 1 – 4280 Hannut	Projet « Morts de rire »	8.500,00 €		31-10-26					En cours

2025-06564	Sylvain Plouette (personnes physique via SMART) Producteurs associés ASBL Rue Coenraets, 72 1060 BRUXELLES	Projet « La trilogie Paulette, épisode 1 : Les Myosotis »	4.000,00 €		31-10-26					En cours
2025-06564	Les Improbables Association de fait Allée des Cerisiers 30 – 4861 Housse	Projet (Titre à déterminer)	4.000,00 €		31-10-26					En cours
2025-06564	Takila Comédie dun jour Asbl Chemin de la Soquette 134 à 4000 Liège	Projet « Passage à l'ennemie »	7.500,00 €		31-10-26					En cours
2025-06564	Compagnie le Grandgousier Asbl Rue Hors-Château 5/13 à 4000 Liège	Projet « Comme des chiens »	8.500,00 €		31-10-26					En cours
2025-06564	Théâtre Hétéroclite Asbl Quatre-Chemins 49 – 4841 Henri-Chapelle	Projet « Coiffure pour Dames »	7.000,00 €		31-10-26					En cours
2025-06564	La Courte Echelle Asbl Rue de Rotterdam 29 – 4000 Liège	Projet « Martinez »	8.500,00 €		31-10-26					En cours
2025-06564	Cap Migrants Asbl Rue Simonon N°8 4000 LIEGE	Projet « Mi-Temps 2 : Que font les temporalités aux migrations? »	4.900,00 €		31-10-26					En cours
2025-06564	En Scène, association de fait Rue des Bourgmestres, 3 4280 Lens saint Remy	Projet « Hors cadre »	6.000,00 €		31-10-26					En cours
2025-06564	Janguy Lizin, personne physique Rue du Hercot, 1 4500 HUY	Projet « Cent millions qui tombent »	2.500,00 €		31-10-26					En cours
2025-06564	Instant Productions Asbl Rue Louis Jamme, 11A 4020 Liège	Projet « Six moments de vie dun petit braqueur »	3.000,00 €		31-10-26					En cours
2025-06671	A Coeur Joie - Régionale Liège (Association de fait)	Subsides semestriels - 2 ^e semestre 2025	235,00 €		30-04-26					En cours
2025-06671	A la Courte Echelle asbl (SEAC)	Subsides semestriels - 2 ^e semestre 2025	200,00 €		30-04-26					En cours
2025-06671	ACDM asbl	Subsides semestriels - 2 ^e semestre 2025	930,00 €		30-04-26					En cours
2025-06671	Action et Recherche Culturelles (ARC) asbl	Subsides semestriels - 2 ^e semestre 2025	375,00 €		30-04-26					En cours
2025-06671	Al Vile Cinse asbl Centre socio-culturel	Subsides semestriels - 2 ^e semestre 2025	2.138,00 €		30-04-26					En cours
2025-06671	Les Amis de l'Ancien Château de Rahier asbl	Subsides semestriels - 2 ^e semestre 2025	125,00 €		30-04-26					En cours
2025-06671	APSAM asbl	Subsides semestriels - 2 ^e semestre 2025	1.053,00 €		30-04-26					En cours

2025-06671	Art et Orgue en Wallonie asbl	Subsides semestriels - 2 ^e semestre 2025	150,00 €		30-04-26					En cours
2025-06671	Aubel - Centre culturel Hubert Grootclaes asbl	Subsides semestriels - 2 ^e semestre 2025	750,00 €		30-04-26					En cours
2025-06671	Centre Culturel de Blegny asbl	Subsides semestriels - 2 ^e semestre 2025	463,00 €		30-04-26					En cours
2025-06671	Cabaret Georges Fassotte (Association de fait)	Subsides semestriels - 2 ^e semestre 2025	388,00 €		30-04-26					En cours
2025-06671	Cercle du Jazz Hot Verviers asbl	Subsides semestriels - 2 ^e semestre 2025	500,00 €		30-04-26					En cours
2025-06671	Cercle du Laveu asbl	Subsides semestriels - 2 ^e semestre 2025	375,00 €		30-04-26					En cours
2025-06671	Centre Culturel Cercle Saint-Lambert asbl	Subsides semestriels - 2 ^e semestre 2025	393,00 €		30-04-26					En cours
2025-06671	Château d'Oupeye asbl	Subsides semestriels - 2 ^e semestre 2025	2.421,00 €		30-04-26					En cours
2025-06671	CIEP asbl (Centre d'Information et d'Education Populaire de Liège)	Subsides semestriels - 2 ^e semestre 2025	720,00 €		30-04-26					En cours
2025-06671	Cinéma Les Variétés asbl	Subsides semestriels - 2 ^e semestre 2025	1.500,00 €		30-04-26					En cours
2025-06671	Comité Culturel de Bolland asbl	Subsides semestriels - 2 ^e semestre 2025	250,00 €		30-04-26					En cours
2025-06671	Concerts-Apéritifs de Liège asbl	Subsides semestriels - 2 ^e semestre 2025	500,00 €		30-04-26					En cours
2025-06671	CRC de Verviers asbl	Subsides semestriels - 2 ^e semestre 2025	914,00 €		30-04-26					En cours
2025-06671	CREAC asbl	Subsides semestriels - 2 ^e semestre 2025	2.950,00 €		30-04-26					En cours
2025-06671	CREAHM Région wallonne asbl	Subsides semestriels - 2 ^e semestre 2025	500,00 €		30-04-26					En cours
2025-06671	D'Une Certaine Gaieté asbl	Subsides semestriels - 2 ^e semestre 2025	350,00 €		30-04-26					En cours
2025-06671	DoMiDo asbl	Subsides semestriels - 2 ^e semestre 2025	2.730,00 €		30-04-26					En cours
2025-06671	EPLICINA (Association de fait)	Subsides semestriels - 2 ^e semestre 2025	250,00 €		30-04-26					En cours
2025-06671	Fédération Musicale de la Province de Liège (F.M.L.) asbl	Subsides semestriels - 2 ^e semestre 2025	2.140,00 €		30-04-26					En cours
2025-06671	GAM (Groupement des Amitiés Musicales - Association de fait)	Subsides semestriels - 2 ^e semestre 2025	485,00 €		30-04-26					En cours
2025-06671	Les Grignoux asbl	Subsides semestriels - 2 ^e semestre 2025	500,00 €		30-04-26					En cours

2025-06671	Le Hangar asbl	Subsides semestriels - 2 ^e semestre 2025	500,00 €		30-04-26					En cours
2025-06671	Centre Culturel de Huy asbl	Subsides semestriels - 2 ^e semestre 2025	700,00 €		30-04-26					En cours
2025-06671	Jacques Pelzer Jazz Club asbl	Subsides semestriels - 2 ^e semestre 2025	2.397,00 €		30-04-26					En cours
2025-06671	Comité Culturel de La Gleize asbl	Subsides semestriels - 2 ^e semestre 2025	100,00 €		30-04-26					En cours
2025-06671	Maison de la Poésie d'Amay asbl	Subsides semestriels - 2 ^e semestre 2025	239,00 €		30-04-26					En cours
2025-06671	Maison du Jazz de Liège asbl	Subsides semestriels - 2 ^e semestre 2025	275,00 €		30-04-26					En cours
2025-06671	Nectar asbl	Subsides semestriels - 2 ^e semestre 2025	889,00 €		30-04-26					En cours
2025-06671	Nosse Lingadje (Association de fait)	Subsides semestriels - 2 ^e semestre 2025	250,00 €		30-04-26					En cours
2025-06671	L'Oasis-Racour asbl	Subsides semestriels - 2 ^e semestre 2025	350,00 €		30-04-26					En cours
2025-06671	PAC Verviers	Subsides semestriels - 2 ^e semestre 2025	175,00 €		30-04-26					En cours
2025-06671	Peuple et Culture en Wallonie et à Bruxelles asbl	Subsides semestriels - 2 ^e semestre 2025	500,00 €		30-04-26					En cours
2025-06671	Reflets asbl	Subsides semestriels - 2 ^e semestre 2025	564,00 €		30-04-26					En cours
2025-06671	Reform asbl - Régionale de Liège	Subsides semestriels - 2 ^e semestre 2025	475,00 €		30-04-26					En cours
2025-06671	Comité Culturel de Sart - Jalhay asbl	Subsides semestriels - 2 ^e semestre 2025	631,00 €		30-04-26					En cours
2025-06671	Société Astronomique de Liège asbl	Subsides semestriels - 2 ^e semestre 2025	152,00 €		30-04-26					En cours
2025-06671	Société Libre d'Emulation asbl	Subsides semestriels - 2 ^e semestre 2025	625,00 €		30-04-26					En cours
2025-06671	Wégimont Culture asbl	Subsides semestriels - 2 ^e semestre 2025	250,00 €		30-04-26					En cours
2025-06681	Latitude 50	Fonctionnement annuel	27.500,00		30-06-26					En cours
2025-06814	PAC Huy-Waremme	Projets EP d'octobre 25 à juin 26	900,00 €		30-09-26					En cours
2025-06826	Maison de la Laïcité de Huy et environs Chaussée de Dinant 30 4500 HUY	Subsides Art et Vie - Tout public	120,00 €		N/A					Les déclarations de créance constituent les justificatifs suffisants pour attester de la bonne utilisation desdites subventions

2025-06826	Options Malmedy asbl Place du Châtelet 7A 4960 MALMEDY	Subsides Art et Vie - Tout public	985,00 €		N/A		Les déclarations de créance constituent les justificatifs suffisants pour attester de la bonne utilisation desdites subventions
2025-06826	ACDM asbl Rue Auguste Hock 4 4020 LIEGE	Subsides Art et Vie - Tout public	195,00 €		N/A		Les déclarations de créance constituent les justificatifs suffisants pour attester de la bonne utilisation desdites subventions
2025-06826	Movigo asbl Impasse Macors 41/A 4000 LIEGE	Subsides Art et Vie - Tout public	700,00 €		N/A		Les déclarations de créance constituent les justificatifs suffisants pour attester de la bonne utilisation desdites subventions
2025-06826	Fédération Musicale de la Province de Liège asbl Quai Marcellis 1A bte 001 4020 LIEGE	Subsides Art et Vie - Tout public	250,00 €		N/A		Les déclarations de créance constituent les justificatifs suffisants pour attester de la bonne utilisation desdites subventions
2025-06826	Jazz à Verviers asbl Haute Levée 30 4970 STAVELOT	Subsides Art et Vie - Tout public	1.465,00 €		N/A		Les déclarations de créance constituent les justificatifs suffisants pour attester de la bonne utilisation desdites subventions
2025-06826	Festival Vacances Théâtre Stavelot asbl Place du 20 Août 16 4000 LIEGE	Subsides Art et Vie - Tout public	3.380,00 €		N/A		Les déclarations de créance constituent les justificatifs suffisants pour attester de la bonne utilisation desdites subventions
2025-06826	MicroFestival asbl Rue Roture 13 4020 LIEGE	Subsides Art et Vie - Tout public	2.050,00 €		N/A		Les déclarations de créance constituent les justificatifs suffisants pour attester de la bonne utilisation desdites subventions
2025-06826	Le Grenier Basse Cour 7B 4970 STAVELOT	Subsides Art et Vie - Tout public	195,00 €		N/A		Les déclarations de créance constituent les justificatifs suffisants pour attester de la bonne utilisation desdites subventions
2025-06826	Soiron Sur Scène asbl Rue des Snacs 2 4650 GRAND RECHAIN	Subsides Art et Vie - Tout public	975,00 €		N/A		Les déclarations de créance constituent les justificatifs suffisants pour attester de la bonne utilisation desdites subventions
2025-06826	Royal Festival de Spa Rue de l'Hôtel de Ville 44 4900 SPA	Subsides Art et Vie - Tout public	3.425,00 €		N/A		Les déclarations de créance constituent les justificatifs suffisants pour attester de la bonne utilisation desdites subventions
2025-06826	Maison du Jazz de Liège asbl Rue Sur Les Foulons 11 4000 LIEGE	Subsides Art et Vie - Tout public	580,00 €		N/A		Les déclarations de créance constituent les justificatifs suffisants pour attester de la bonne utilisation desdites subventions
2025-06826	Bucolique asbl Rue du Burnontige 9 4190 FERRIERES	Subsides Art et Vie - Tout public	2.170,00 €		N/A		Les déclarations de créance constituent les justificatifs suffisants pour attester de la bonne utilisation desdites subventions
2025-06826	Sans Allure asbl Rue du Thier-à-Liège 4 4000 LIEGE	Subsides Art et Vie - Tout public	250,00 €		N/A		Les déclarations de créance constituent les justificatifs suffisants pour attester de la bonne utilisation desdites subventions
2025-06826	Le Tour des Villages de Hannut asbl Rue du Chemin de Fer 16 4280 HANNUT	Subsides Art et Vie - Tout public	225,00 €		N/A		Les déclarations de créance constituent les justificatifs suffisants pour attester de la bonne utilisation desdites subventions

2025-06826	Trinkhall Museum (CREAHM) Rue de la Brasserie 5 4000 LIEGE	Subsides Art et Vie - Tout public	285,00 €		N/A		Les déclarations de créance constituent les justificatifs suffisants pour attester de la bonne utilisation desdites subventions		
2025-06840	Société Royale Archéo-Historique de Visé	Livre « Visé, ville culturelle et estudiantine »	800,00 €		15-03-26				En cours
2025-06865	ASBL ReMua Chaussée de Boondaël 6/16 1050 Ixelles	Saison 2025-2026 du projet « El Sistema Liège »	5.000,00 €		30-08-26				En cours
2025-06935	Angel Beatove Rue Saint-Léonard, 104 4000 LIEGE	Aide à l'édition du livre « Ephémérides »	1.200,00 €		31-03-26				En cours
2025-06954	Hématomes Editions/NNStudio SRL Quai de la Dérivation, 2 4020 LIEGE	Impression du projet d'édition « Bad Horse » de Laurent Impeduglia	1.000,00 €		31-03-26				En cours
2025-06968	asbl art-info.be Grand-route, 35 4347 VOROUX-GOREUX	poursuite de la base de données Panorama des Arts Plastiques	7.000,00 €		30-06-26				En cours
2025-07016	Anotherlight asbl	Workshop Casting 2025	1.000,00 €		21-02-26				En cours
2025-07065	Cie Odisséa	Spectacle Canti	5.500,00 €		30-06-26				En cours
2025-07136	Foyer Culturel de Sprimont	Expo « Qu'est ce qu'un livre ? »	700,00 €		29-07-26				En cours
2025-07148	CC Les Chiroux	Projet Ilo Citoyen d'octobre 2025 à juin 2026	1.000,00 €		30-09-26				En cours
2025-07259	Oasis Racour asbl	Artisans au travail le 27 avril 2025	150,00 €		N/A		Les déclarations de créance constituent les justificatifs suffisants pour attester de la bonne utilisation desdites subventions		
2025-07259	Maison de la Laïcité du Quartier de Sainte Walburge asbl	Subside divers - conférence du 21 mai 2025	100,00 €		N/A		Les déclarations de créance constituent les justificatifs suffisants pour attester de la bonne utilisation desdites subventions		
2025-07259	Maison de la Laïcité du Quartier de Sainte Walburge asbl	Subside divers - conférence du 17 septembre 2025	100,00 €		N/A		Les déclarations de créance constituent les justificatifs suffisants pour attester de la bonne utilisation desdites subventions		
2025-07259	Estirire asbl	Subside divers - festival d'humour Estirire du 25 au 28 septembre 2025	250,00 €		N/A		Les déclarations de créance constituent les justificatifs suffisants pour attester de la bonne utilisation desdites subventions		
2025-07288	ASBL Maisons des jeunes de Hodimont Rue de la Montagne, 83 à 4800 HODIMONT	Appel à projet MJ	800,00 €		31-08-26				En cours
2025-07288	ASBL Maisons de jeunes l'Ately'è Rue Charles Lejeune, 2 à 4300 WAREMME	Appel à projet MJ	800,00 €		31-08-26				En cours
2025-07333	Al Mizwete asbl Monty 744 4654 CHARNEUX	Subsides Art et Vie - Tout public	705,00 €		N/A		Les déclarations de créance constituent les justificatifs suffisants pour attester de la bonne utilisation desdites subventions		

2025-07333	Atelier Rock asbl Quai D'autrebande 7 4500 HUY	Subsides Art et Vie - Tout public	255,00 €		N/A		Les déclarations de créance constituent les justificatifs suffisants pour attester de la bonne utilisation desdites subventions
2025-07333	13 RUE ROTURE ssbl (DC 3 ^e et 4 ^e trimestre) Rue Roture 13 4020 LIEGE	Subsides Art et Vie - Tout public	973,00 €		N/A		Les déclarations de créance constituent les justificatifs suffisants pour attester de la bonne utilisation desdites subventions
2025-07333	Options Malmedy asbl Place du Châtelet 7A 4960 MALMEDY	Subsides Art et Vie - Tout public	795,00 €		N/A		Les déclarations de créance constituent les justificatifs suffisants pour attester de la bonne utilisation desdites subventions
2025-07333	Les Lundis d'Hortense asbl Chaussée de Louvain 193A-195 1210 BRUXELLES	Subsides Art et Vie - Tout public	770,00 €		N/A		Les déclarations de créance constituent les justificatifs suffisants pour attester de la bonne utilisation desdites subventions
2025-07333	ACDM asbl Rue Auguste Hock 4 4020 LIEGE	Subsides Art et Vie - Tout public	540,00 €		N/A		Les déclarations de créance constituent les justificatifs suffisants pour attester de la bonne utilisation desdites subventions
2025-07333	Festival d'Art asbl (DC 3 ^{ième} trimestre) Avenue Delchambre 7a 4500 HUY	Subsides Art et Vie - Tout public	1.930,00 €		N/A		Les déclarations de créance constituent les justificatifs suffisants pour attester de la bonne utilisation desdites subventions
2025-07333	Inkipit Music asbl Rue des Frênes 28 4347 Fexhe-Le-Haut-Clocher	Subsides Art et Vie - Tout public	500,00 €		N/A		Les déclarations de créance constituent les justificatifs suffisants pour attester de la bonne utilisation desdites subventions
2025-07333	Durbuy Rock Festival asbl Rue Saint Monon 33 6940 DURBUY	Subsides Art et Vie - Tout public	185,00 €		N/A		Les déclarations de créance constituent les justificatifs suffisants pour attester de la bonne utilisation desdites subventions
2025-07333	Fédération Musicale de la Province de Liège asbl Quai Marcellis 1A bte 001 4020 LIEGE	Subsides Art et Vie - Tout public	618,00 €		N/A		Les déclarations de créance constituent les justificatifs suffisants pour attester de la bonne utilisation desdites subventions
2025-07333	Ville de Verviers Place du Marché 55 4800 VERVIERS	Subsides Art et Vie - Tout public	285,00 €		N/A		Les déclarations de créance constituent les justificatifs suffisants pour attester de la bonne utilisation desdites subventions
2025-07333	PAC Verviers Crapaurue 7 4800 VERVIERS	Subsides Art et Vie - Tout public	75,00 €		N/A		Les déclarations de créance constituent les justificatifs suffisants pour attester de la bonne utilisation desdites subventions
2025-07333	CAL Liège Bld de la Sauvenière 33-35 4000 LIEGE	Subsides Art et Vie - Tout public	705,00 €		N/A		Les déclarations de créance constituent les justificatifs suffisants pour attester de la bonne utilisation desdites subventions
2025-07333	CIEP Liège asbl Rue Saint Gilles 29 4000 LIEGE	Subsides Art et Vie - Tout public	315,00 €		N/A		Les déclarations de créance constituent les justificatifs suffisants pour attester de la bonne utilisation desdites subventions

2025-07333	Centre du Théâtre Action asbl (DC 3° et 4° trimestre) Rue André Renard 27 7110 HOUDENG-GOEGNIES	Subsides Art et Vie - Tout public	2.041,00 €		N/A		Les déclarations de créance constituent les justificatifs suffisants pour attester de la bonne utilisation desdites subventions			
2025-07333	Station 2 Station asbl Bd de la Sauvenière 118 4000 LIEGE	Subsides Art et Vie - Tout public	1.565,00 €		N/A		Les déclarations de créance constituent les justificatifs suffisants pour attester de la bonne utilisation desdites subventions			
2025-07352	Le Chat Perché	Atelier « Le Chat Perché » La Préalle Artisanat	262,07 €		30-06-26					En cours
2025-07352	Le Chat Perché	Atelier « Le Chat Perché » La Préalle Arts plastiques	262,07 €		30-06-26					En cours
2025-07352	Action et Recherche Culturelles - ARC	Ateliers du Manège/Arts plastiques	278,45 €		30-06-26					En cours
2025-07352	Action et Recherche Culturelles - ARC	Ateliers du Manège/Artisanat	262,07 €		30-06-26					En cours
2025-07352	Animation et créativité	Atelier - arts plastiques	311,21 €		30-06-26					En cours
2025-07352	At Va Ani	Groupe de Danses Folkloriques : At Va Ani	245,69 €		30-06-26					En cours
2025-07352	Atelier « Garance »	Atelier de Peinture « Garance »	245,69 €		30-06-26					En cours
2025-07352	Atelier Carac'Terre	Atelier Carac'terre	245,69 €		30-06-26					En cours
2025-07352	Atelier Céramique Communal Hannut (ACCH)	Céramique	360,34 €		30-06-26					En cours
2025-07352	Atelier Créatif Communal « le petit Chevalet »	Le Petit Chevalet	278,45 €		30-06-26					En cours
2025-07352	Atelier de la Fontaine	Atelier de la Fontaine Artisanat	327,59 €		30-06-26					En cours
2025-07352	Atelier de la Fontaine	Atelier de la Fontaine Arts plastiques	327,59 €		30-06-26					En cours
2025-07352	Atelier des Beaux Arts « Les Gad'lis »	Atelier des Beaux Arts « Les Gad'lis » arts plastiques	278,45 €		30-06-26					En cours
2025-07352	Atelier des Beaux Arts « Les Gad'lis »	Atelier des Beaux Arts « Les Gad'lis » artisanat	278,45 €		30-06-26					En cours
2025-07352	Atelier Louis HOUARDY	Atelier Louis Hougardy/Arts plastiques	262,07 €		30-06-26					En cours
2025-07352	Bruyères Photo-Club	Bruyères Photo-Club	262,07 €		30-06-26					En cours
2025-07352	Caméra etc asbl	Caméra etc. audio visuel	245,69 €		30-06-26					En cours

2025-07352	CC Arrondissement Huy	Ateliers de l'Avenue/Audio visuel	245,69 €		30-06-26					En cours
2025-07352	CC Arrondissement Huy	Ateliers de l'Avenue/Danse	245,69 €		30-06-26					En cours
2025-07352	CC Arrondissement Huy	Ateliers de l'Avenue/Théâtre	311,21 €		30-06-26					En cours
2025-07352	Centre culturel de Braives-Burdinne	Reg'art Atelier Musique (djembé, guitare, etc)	278,45 €		30-06-26					En cours
2025-07352	Centre culturel de Braives-Burdinne	Reg'art Atelier Arts plastiques	245,69 €		30-06-26					En cours
2025-07352	Centre culturel de Braives-Burdinne	Reg'art Atelier Bande dessinée	245,69 €		30-06-26					En cours
2025-07352	Centre culturel de Braives-Burdinne	Reg'art Atelier Dessin-peinture	262,07 €		30-06-26					En cours
2025-07352	Centre culturel de Braives-Burdinne	Reg'art Atelier Théâtre	262,07 €		30-06-26					En cours
2025-07352	centre culturel de Dison	Musique/les ateliers du CCL Dison	245,69 €		30-06-26					En cours
2025-07352	centre culturel de Dison	Arts plastiques/les ateliers du CCL Dison	245,69 €		30-06-26					En cours
2025-07352	centre culturel de Dison	Artisanat/les ateliers du CCL Dison	245,69 €		30-06-26					En cours
2025-07352	centre culturel de Dison	Danse/les ateliers du CCL Dison	245,69 €		30-06-26					En cours
2025-07352	centre culturel de Dison	Audio visuel/les ateliers du CCL Dison	245,69 €		30-06-26					En cours
2025-07352	centre culturel de Dison	Ecriture/les ateliers du CCL Dison	245,69 €		30-06-26					En cours
2025-07352	centre culturel de Dison	Théâtre/les ateliers du CCL Dison	245,69 €		30-06-26					En cours
2025-07352	Centre Culturel de Flémalle / Atelier Léopold Plomteux	Atelier Léopold Plomteux/Arts plastiques	245,69 €		30-06-26					En cours
2025-07352	Centre Culturel de Flémalle / Atelier Léopold Plomteux	Atelier Léopold Plomteux/Ecriture	245,69 €		30-06-26					En cours
2025-07352	Centre Culturel de Flémalle / Atelier Léopold Plomteux	Atelier Léopold Plomteux/Musique	245,69 €		30-06-26					En cours
2025-07352	Centre Culturel de Flémalle / Atelier Léopold Plomteux	Atelier Léopold Plomteux/Audiovisuel	245,69 €		30-06-26					En cours
2025-07352	Centre Culturel de Flémalle / Atelier Léopold Plomteux	Atelier Léopold Plomteux/Théâtre	245,69 €		30-06-26					En cours
2025-07352	Centre Culturel de Flémalle / Atelier Léopold Plomteux	Atelier Léopold Plomteux/Danse	245,69 €		30-06-26					En cours

2025-07352	Centre Culturel de Wanze	Le Grain d'art Atelier Danse	327,59 €		30-06-26					En cours
2025-07352	Centre Culturel de Wanze	Le Grain d'art Atelier Artisanat	327,59 €		30-06-26					En cours
2025-07352	Centre Culturel de Wanze	le Grain d'art Atelier Musique	327,59 €		30-06-26					En cours
2025-07352	Centre Culturel de Wanze	Le Grain d'art Atelier Ecriture	327,59 €		30-06-26					En cours
2025-07352	Centre Culturel de Wanze	Le Grain d'art Atelier Audio visuel	327,59 €		30-06-26					En cours
2025-07352	Centre Culturel de Wanze	Le Grain d'art Ateliers Arts plastiques	327,59 €		30-06-26					En cours
2025-07352	Centre culturel de Wanze	Le Grain d'art Atelier Théâtre	327,59 €		30-06-26					En cours
2025-07352	Centre Culturel des Chiroux	Les Ateliers 04/Arts plastiques	245,69 €		30-06-26					En cours
2025-07352	Centre Culturel des Chiroux	Les Ateliers 04/Audio Visuel	245,69 €		30-06-26					En cours
2025-07352	Centre Culturel des Chiroux	Les Ateliers 04/Ecriture	245,69 €		30-06-26					En cours
2025-07352	Centre Culturel des Chiroux	Les Ateliers 04/Danse	245,69 €		30-06-26					En cours
2025-07352	Centre Culturel des Chiroux	Les Ateliers 04/Musique	245,69 €		30-06-26					En cours
2025-07352	Centre Culturel des Chiroux	Les Ateliers 04/Théâtre	245,69 €		30-06-26					En cours
2025-07352	Centre Culturel des Chiroux	Les Ateliers 04/Arts graphique bd etc	245,69 €		30-06-26					En cours
2025-07352	Centre de la Marionnette de Saint-Nicolas	Centre Européen de la Marionnette Théâtre	245,69 €		30-06-26					En cours
2025-07352	Centre d'Expression et de créativité de Chaudfontaine	Chaudfontaine/Artisanat	262,07 €		30-06-26					En cours
2025-07352	Centre d'Expression et de créativité de Chaudfontaine	Chaudfontaine/Arts Plastiques	262,07 €		30-06-26					En cours
2025-07352	Centre d'Expression et de Créativité d'Engis	ENGIS/Cirque	245,69 €		30-06-26					En cours
2025-07352	Centre d'Expression et de Créativité d'Engis	ENGIS/Artisanat	245,69 €		30-06-26					En cours
2025-07352	Centre d'Expression et de Créativité d'Engis	ENGIS/Danse	245,69 €		30-06-26					En cours
2025-07352	Centre d'Expression et de Créativité d'Engis	ENGIS/Arts plastiques	245,69 €		30-06-26					En cours

2025-07352	Centre d'Expression et de Créativité d'Engis	ENGIS/Théâtre	245,69 €		30-06-26					En cours
2025-07352	Centre Socio-Culturel et Sportif Al Vile Cinse de Berneau	Atelier « Al Vile Cinse »/Arts plastiques	245,69 €		30-06-26					En cours
2025-07352	Centre Socio-Culturel et Sportif Al Vile Cinse de Berneau	Atelier « Al Vile Cinse »/Théâtre	245,69 €		30-06-26					En cours
2025-07352	Centre Socio-Culturel et Sportif Al Vile Cinse de Berneau	Atelier « Al Vile Cinse »/Audio-visuel	245,69 €		30-06-26					En cours
2025-07352	Centre Socio-Culturel et Sportif Al Vile Cinse de Berneau	Atelier « Al Vile Cinse »/ Danse	245,69 €		30-06-26					En cours
2025-07352	Centre Socio-Culturel et Sportif Al Vile Cinse de Berneau	Atelier « Al Vile Cinse »/Artisanat	245,69 €		30-06-26					En cours
2025-07352	Centre Socio-Culturel et Sportif Al Vile Cinse de Berneau	Atelier « Al Vile Cinse »/ Musique	245,69 €		30-06-26					En cours
2025-07352	Cercle de Photographes « Priorité à l'Ouverture »	Cercle de Photographes « Priorité à l'Ouverture »	262,07 €		30-06-26					En cours
2025-07352	Château d'Oupeye	Atelier Hermalle/Argenteau - peinture	278,45 €		30-06-26					En cours
2025-07352	CPAS de Herve (Atelier créatif de la Maison de Repos)	Maison de Repos du CPAS de Herve/Arts Plastiques	245,69 €		30-06-26					En cours
2025-07352	CPAS de Herve (Atelier créatif de la Maison de Repos)	Maison de Repos du CPAS de Herve/ Danse	245,69 €		30-06-26					En cours
2025-07352	CPAS de Herve (Atelier créatif de la Maison de Repos)	Maison de Repos du CPAS de Herve/ Audio visuel	245,69 €		30-06-26					En cours
2025-07352	CPAS de Herve (Atelier créatif de la Maison de Repos)	Maison de Repos du CPAS de Herve/ Ecriture	245,69 €		30-06-26					En cours
2025-07352	CPAS de Herve (Atelier créatif de la Maison de Repos)	Maison de Repos du CPAS de Herve/ Théâtre	245,69 €		30-06-26					En cours
2025-07352	CPAS de Herve (Atelier créatif de la Maison de Repos)	Maison de Repos du CPAS de Herve/ Artisanat	245,69 €		30-06-26					En cours
2025-07352	CPAS de Herve (Atelier créatif de la Maison de Repos)	Maison de Repos du CPAS de Herve/ Musqjue	245,69 €		30-06-26					En cours
2025-07352	Cré et Arts	Cré et Arts/Arts plastiques	262,07 €		30-06-26					En cours
2025-07352	Cré et Arts	Cré et Arts/Artisanat	262,07 €		30-06-26					En cours
2025-07352	Cré et Arts	Cré et Arts/Musique	262,07 €		30-06-26					En cours
2025-07352	Cré et Arts	Cré et Arts/Ecriture	262,07 €		30-06-26					En cours
2025-07352	Créahm Région Wallonne Asbl	CREAHM/Théâtre	245,69 €		30-06-26					En cours

2025-07352	Créahm Région Wallonne Asbl	CREAHM/Cirque	245,69 €		30-06-26					En cours
2025-07352	Créahm Région Wallonne Asbl	CREAHM/Arts plastiques	245,69 €		30-06-26					En cours
2025-07352	Créahm Région Wallonne Asbl	CREAHM/Audio visuel	245,69 €		30-06-26					En cours
2025-07352	Créahm Région Wallonne Asbl	CREAHM/Danse	245,69 €		30-06-26					En cours
2025-07352	Créahm Région Wallonne Asbl	CREAHM/Musique	245,69 €		30-06-26					En cours
2025-07352	Diafocam	Diafocam Photoclub	245,69 €		30-06-26					En cours
2025-07352	Ecole de Cirque de Marchin	Ecole de Cirque de Marchin	327,59 €		30-06-26					En cours
2025-07352	Envoz arts	audio visuel	245,69 €		30-06-26					En cours
2025-07352	Envoz arts	Arts plastiques	245,69 €		30-06-26					En cours
2025-07352	Espace Loisirs et Créativité de la Ville de Herve	Ateliers créatifs/Artisanat	278,45 €		30-06-26					En cours
2025-07352	Espace Loisirs et Créativité de la Ville de Herve	Ateliers créatifs/Arts plastiques	278,45 €		30-06-26					En cours
2025-07352	Expression et créativité C.F.E.F.Ville de herstal	CFEF - Expression et Créativité - ludothèque « Les Cocos » Musique	262,07 €		30-06-26					En cours
2025-07352	Expression et créativité C.F.E.F.Ville de herstal	CFEF - Expression et Créativité - ludothèque « Les Cocos » Multi média	262,07 €		30-06-26					En cours
2025-07352	Expression et créativité C.F.E.F.Ville de herstal	CFEF - Expression et Créativité - ludothèque « Les Cocos » Artisanat	262,07 €		30-06-26					En cours
2025-07352	Expression et créativité C.F.E.F.Ville de herstal	CFEF - Expression et Créativité - ludothèque « Les Cocos » Ecriture	262,07 €		30-06-26					En cours
2025-07352	Expression et créativité C.F.E.F.Ville de herstal	CFEF - Expression et Créativité - ludothèque « Les Cocos » théâtre	262,07 €		30-06-26					En cours
2025-07352	Expression et créativité C.F.E.F.Ville de herstal	CFEF - Expression et Créativité - ludothèque « Les Cocos » arts plastiques	262,07 €		30-06-26					En cours
2025-07352	GAMMA photo Club	Gamma Photo Club	245,69 €		30-06-26					En cours
2025-07352	Graffiti	Graffiti/Arts plastiques	245,69 €		30-06-26					En cours
2025-07352	Graffiti	Graffiti/Ecriture	245,69 €		30-06-26					En cours
2025-07352	Graffiti	Graffiti/Audio Visuel	245,69 €		30-06-26					En cours

2025-07352	Graffiti	Graffiti/Danse	245,69 €		30-06-26					En cours
2025-07352	Graffiti	Graffiti/Artisanat	245,69 €		30-06-26					En cours
2025-07352	Graffiti	Graffiti/Théâtre	245,69 €		30-06-26					En cours
2025-07352	L' Auréoline	L' Auréoline/Arts plastiques	262,07 €		30-06-26					En cours
2025-07352	La Focale 2001	La Focale 2001	245,69 €		30-06-26					En cours
2025-07352	L'Atelier des C.E.M.E.A.	CEMEA/arts plastiques	376,72 €		30-06-26					En cours
2025-07352	L'Atelier des C.E.M.E.A.	CEMEA/Artisanat	376,72 €		30-06-26					En cours
2025-07352	L'Atelier(s) asbl	Atelier Céramique et Sculpture de Clavier et les Avins L'ATELIER(S)/Ecriture	245,69 €		30-06-26					En cours
2025-07352	L'Atelier(s) asbl	Atelier Céramique et Sculpture de Clavier et les Avins L'ATELIER(S)/Théâtre	245,69 €		30-06-26					En cours
2025-07352	L'Atelier(s) asbl	Atelier Céramique et Sculpture de Clavier et les Avins L'ATELIER(S)/Arts Plastiques	245,69 €		30-06-26					En cours
2025-07352	L'Atelier(s) asbl	Atelier Céramique et Sculpture de Clavier et les Avins L'ATELIER(S)/Artisanat	245,69 €		30-06-26					En cours
2025-07352	Le Fagotin Ferme d'Animation	Le Fagotin/Artisanat	311,21 €		30-06-26					En cours
2025-07352	Le Fagotin Ferme d'Animation	Le Fagotin/Nature	311,21 €		30-06-26					En cours
2025-07352	Le Fagotin Ferme d'Animation	Le Fagotin/Arts plastiques	311,21 €		30-06-26					En cours
2025-07352	Le Moderne	Atelier Théâtre/le Moderne	278,45 €		30-06-26					En cours
2025-07352	Le Moderne	Atelier Musique/le Moderne	278,45 €		30-06-26					En cours
2025-07352	Les Cabris du Val d'Amblève	Les Cabris du Val d'Amblève Danse	245,69 €		30-06-26					En cours
2025-07352	Les doigts d'argile	CEC « Les doigts d'argile » Poterie	376,72 €		30-06-26					En cours
2025-07352	Les Grign'notes	Ecole de Musique « Les Grign'notes »	245,69 €		30-06-26					En cours
2025-07352	Li Cwerneu	Li Cwerneu Arts plastiques	311,21 €		30-06-26					En cours

2025-07352	Li Cwerneu	Li Cwerneu/Artisanat	294,83 €		30-06-26					En cours
2025-07352	Maison de la Poésie d'Amay/Plume et Pinceau	Plume et pinceau/Arts plastiques	245,69 €		30-06-26					En cours
2025-07352	Maison de la Poésie d'Amay/Plume et Pinceau	Plume et pinceau/Artisanat	245,69 €		30-06-26					En cours
2025-07352	Maison de la Poésie d'Amay/Plume et Pinceau	Plume et pinceau/Ecriture	245,69 €		30-06-26					En cours
2025-07352	Photo Club 135 NEUPRE	Photo Club 135 Neupré	262,07 €		30-06-26					En cours
2025-07352	Photo Club Mehaigne Wanze	Photo vidéo Club	245,69 €		30-06-26					En cours
2025-07352	Photo Club Thimister Clermont	Photo Club Thimister Clermont	245,69 €		30-06-26					En cours
2025-07352	Photo-Club Chênée	Photo-Club	245,69 €		30-06-26					En cours
2025-07352	Photo-club de Berleur	Photo-club Berleur	245,69 €		30-06-26					En cours
2025-07352	PhotoClub universitaire Image	Photo-Club universitaire Image	245,69 €		30-06-26					En cours
2025-07352	Reflets	ASBL Reflets/Arts plastiques	294,83 €		30-06-26					En cours
2025-07352	Reflets	ASBL Reflets /Artisanat	294,83 €		30-06-26					En cours
2025-07352	Reflets	ASBL Reflets/Musique concert	294,83 €		30-06-26					En cours
2025-07352	Royal Photo Club de Huy	Audio visuel	245,69 €		30-06-26					En cours
2025-07352	RPC Amay asbl	Royal Photo Club	245,69 €		30-06-26					En cours
2025-07352	Soralia	FPS Braives/Artisanat	262,07 €		30-06-26					En cours
2025-07352	Soralia Mouvement - Régionalde Liège	FPS Soumagne/Arts Plastiques	245,69 €		30-06-26					En cours
2025-07352	Zone Art	Arts plastiques	294,83 €		30-06-26					En cours
2025-07352	Zone Art	Audio visuel	294,83 €		30-06-26					En cours
2025-07352	Zone Art	Musique	294,83 €		30-06-26					En cours
2025-07352	Zone Art	Danse	294,83 €		30-06-26					En cours

2025-07352	Zone Art	Théâtre	294,83 €		30-06-26					En cours
2025-07419	Musée d'Eben Asbl – Pour le musée d'Eben, BASSENGE	subventionnement des musées	1.392,00 €		30-06-26					En cours
2025-07419	Musée du Silex Asbl – Pour le musée du Silex, BASSENGE	subventionnement des musées	1.218,00 €		30-06-26					En cours
2025-07419	Blegny-Mine Asbl - Pour le musée de la Mine BLEGNY	subventionnement des musées	1.392,00 €		30-06-26					En cours
2025-07419	Monsieur Joseph ANDRIEN, rue du Village, 23 à 4670 Mortier pour le musée de la Fourche et de la Vie rurale, BLEGNY	subventionnement des musées	1.218,00 €		30-06-26					En cours
2025-07419	Centre socio-culturel et sportif de Berneau - Pour le musée gallo-romain, DALHEM	subventionnement des musées	522,00 €		30-06-26					En cours
2025-07419	Les Amis d'Adolphe Hardy Asbl – Pour La Maison d'Adolphe Hardy DISON	subventionnement des musées	1.218,00 €		30-06-26					En cours
2025-07419	Musée du Jouet et de l'Enfant Asbl – Pour le musée du Jouet FERRIERES	subventionnement des musées	1.044,00 €		30-06-26					En cours
2025-07419	Chercheurs de la Wallonie Asbl – Pour le musée de la Préhistoire en Wallonie, FLEMALLE	subventionnement des musées	1.392,00 €		30-06-26					En cours
2025-07419	Commission historique de Grâce-Hollogne Asbl – Pour le musée de la Commission historique de GRACE-HOLLOGNE	subventionnement des musées	696,00 €		30-06-26					En cours
2025-07419	Association interrégionale de Guidance et de Santé Asbl - Pour le Motorium Saroléa, HERSTAL	subventionnement des musées	870,00 €		30-06-26					En cours
2025-07419	Musée des Transports en commun de Wallonie Asbl – Pour le musée des Transports en commun de Wallonie LIEGE	subventionnement des musées	1.218,00 €		30-06-26					En cours
2025-07419	République libre d'Outre-Meuse Asbl - Pour le musée Tchantchès LIEGE	subventionnement des musées	870,00 €		30-06-26					En cours
2025-07419	Trésor Saint-Lambert Asbl – Pour le trésor de la Cathédrale de LIEGE	subventionnement des musées	1.392,00 €		30-06-26					En cours

2025-07419	Monsieur Philippe DEITZ, rue Henri Maus, 92 à 4000 Liège pour le musée vivant des Luminaires MUVILUM LIEGE	subventionnement des musées	696,00 €		30-06-26					En cours
2025-07419	C.A.C. l'Oasis-Racour Asbl - Pour le musée de la Vie d'autrefois et du Tarare, LINCENT	subventionnement des musées	1.218,00 €		30-06-26					En cours
2025-07419	Musée de la Hesbaye Asbl – Pour le musée de la Hesbaye REMICOURT	subventionnement des musées	870,00 €		30-06-26					En cours
2025-07419	Amis du Musée Asbl - Pour le musée de la Vie populaire, SOUMAGNE	subventionnement des musées	348,00 €		30-06-26					En cours
2025-07419	Musée de la Ville d'Eaux Asbl – Pour le musée de la Ville d'Eaux SPA	subventionnement des musées	1.218,00 €		30-06-26					En cours
2025-07419	Domaine de Bérinzenne Asbl - Pour le musée de la Forêt et des Eaux « P.Noé » SPA	subventionnement des musées	1.218,00 €		30-06-26					En cours
2025-07419	Asbl Histoires et Archéologie spadoises pour le musée spadois du Cheval	subventionnement des musées	696,00 €		30-06-26					En cours
2025-07419	Musée de la Lessive Asbl – Pour le musée de la Lessive, SPA	subventionnement des musées	1.392,00 €		30-06-26					En cours
2025-07419	Musée du Circuit Asbl – Pour le musée du Circuit Spa-Francorchamps, STAVELOT	subventionnement des musées	1.044,00 €		30-06-26					En cours
2025-07419	Fabrique d'Eglise Saint-Sébastien - Pour le Trésor de l'Eglise Saint-Sébastien, STAVELOT	subventionnement des musées	522,00 €		30-06-26					En cours
2025-07419	Remember Museum 39-45 Asbl – Pour le Remember Museum 39-45, THIMISTER -CLERMONT	subventionnement des musées	1.218,00 €		30-06-26					En cours
2025-07419	Musée de Wanne Asbl – Pour le musée de Wanne, TROIS-PONTS	subventionnement des musées	1.218,00 €		30-06-26					En cours
2025-07419	S.R.A.H.V. Asbl - Pour le Musée régional d'Archéologie et d'Histoire de VISE	subventionnement des musées	1.218,00 €		30-06-26					En cours
2025-07419	Asbl Compagnie royale des anciens Arquebusiers de Visé Asbl - Pour le musée des anciens Arquebusiers, VISE	subventionnement des musées	1.218,00 €		30-06-26					En cours

2025-07419	Commission de Gestion du Parc naturel Hautes Fagnes-Eifel Asbl – Pour le Parc naturel Hautes Fagnes Eifel, WAIMES	subventionnement des musées	870,00 €		30-06-26					En cours
2025-07419	Maison de la Métallurgie Asbl – Pour la Maison de la Métallurgie et de l'industrie de Liège	subventionnement des musées	2.450,00 €		30-06-26					En cours
2025-07419	Musée communal d'Archéologie et d'Art religieux d'Amay Asbl – Pour le musée communal d'Archéologie et d'Art religieux d'AMAY	subventionnement des musées	2.400,00 €		30-06-26					En cours
2025-07419	Comité culturel de Xhoris – Pour le musée de la Vie rurale, FERRIERES	subventionnement des musées	2.000,00 €		30-06-26					En cours
2025-07419	Asbl Association de Gestion des Domaines Touristiques du Vallon de la Lembrée – pour le musée du Château Fort de Logne, Ferrières	subventionnement des musées	2.800,00 €		30-06-26					En cours
2025-07419	Les Amis du Château d'Aigremont Asbl – Pour le Château d'Aigremont FLEMALLE	subventionnement des musées	1.600,00 €		30-06-26					En cours
2025-07419	Les Amis du Musée herstalien Asbl – Pour le musée communal de HERSTAL	subventionnement des musées	2.800,00 €		30-06-26					En cours
2025-07419	Maison du Tourisme du Pays de Herve Asbl - Pour l'Espace des Saveurs, HERVE	subventionnement des musées	1.200,00 €		30-06-26					En cours
2025-07419	Ville de Huy pour le musée communal de HUY	subventionnement des musées	2.800,00 €		30-06-26					En cours
2025-07419	Institut de Zoologie Musée de Zoologie de Liège Asbl – Pour l'Aquarium de LIEGE	subventionnement des musées	3.200,00 €		30-06-26					En cours
2025-07419	Musée de Zoologie de Liège Asbl – Pour le musée de Zoologie, LIEGE	subventionnement des musées	3.200,00 €		30-06-26					En cours
2025-07419	Trink-Hall – centre d'actions culturelles pour handicapés mentaux	subventionnement des musées	3.600,00 €		30-06-26					En cours
2025-07419	Musée communal de la Vie rurale condreuse « Fondation Christian Blavier », NANDRIN	subventionnement des musées	2.400,00 €		30-06-26					En cours
2025-07419	Centre d'interprétation de la Pierre de Sprimont Asbl – Pour le Centre d'interprétation de la Pierre, SPRIMONT	subventionnement des musées	2.800,00 €		30-06-26					En cours
2025-07419	Espaces Tourisme et Culture Asbl Pour l'Abbaye de Stavelot	subventionnement des musées	3.200,00 €		30-06-26					En cours

2025-07419	MAHAS - Pour le musée d'Art, d'Histoire et d'Archéologie L'ancienne Abbaye, Stavelot	subventionnement des musées	3.200,00 €		30-06-26					En cours
2025-07419	Administration communale de Verviers – Pour le musée des Beaux-Arts et de la Céramique	subventionnement des musées	2.800,00 €		30-06-26					En cours
2025-07419	Musée de la Montagne Saint-Pierre VISE	subventionnement des musées	2.000,00 €		30-06-26					En cours
2025-07479	Espaces Tourisme et Culture asbl	Expo « Le Japon artistique »	2.500,00 €		28-02-27					En cours
2025-07767	Centres Culturels Visétois	27 ^e édition du festival de théâtre Marcelle MARTIN	1.250,00 €		18-04-26					En cours
2025-07805	PAC Verviers	Spectacle mars 2026 à Theux	500,00 €		13-06-26					En cours
2025-07858	Théâtre universitaire Royal de Liège	43 ^e Rencontres Internationales de Théâtre Universitaire (RITU 43)	2.000,00 €		28-05-26					En cours

SUBVENTIONS OCTROYÉES ANTÉRIEUREMENT ET CONTROLÉES EN 2025

N° GED	Bénéficiaire (forme juridique et siège social)	Finalité de la subvention : Activité/projet (à préciser) ou subvention de fonctionnement	Montant de la subvention en espèces	Valorisation de la subvention en nature	Date ultime de production des justificatifs	Subvention en nature Attestation sur l'honneur reçue ? (si oui : v)	Subvention en espèces		Bénéfice (B) ou perte (P) constaté(e) sur l'exercice	Résultat du Contrôle (Positif ou Négatif)
							Activité/projet	Fonctionnement		
							Montant total des justificatifs de dépenses produits	Type de pièces reçues : comptes (C), bilan (B), factures (F), extraits de compte (EC)		
2023-00319	Asbl ACA NOVA Mme Anne_Sylvie PRIMO , Présidente, Place du palais de Justice, 15 4800 VERVIERS	Défraiement des musiciens en studio (12 manteaux de maman)	1.000,00 €		30-06-23					Rappel envoyé
2023-00354	Bouboumtralala asbl 4000 Liège	Publicaiton MOMENTS 23	900,00 €		31-12-23		839,00 €	B/EC	-15,25 €	P
2023-00562	Cie ADOC 4000 Liège	création théâtrale URGENCES	5.000,00 €		30-09-23					Rappel envoyé
2023-01864	Collectif Mensuel 4000 Liège	Prestation Avignon	5.000,00 €		31-10-23					Rappel envoyé
2023-02127	Asbl La vraie Note Elena Lavrenov, présidente Rue de Visé, 627 4020 WANDRE	Concours Ysaye Senior à Liège les 07 et 08/07/2023	1.000,00 €		8-10-23		35.164,00 €	BF/F/EC	519,00 €	P
2023-02282	Asbl Concerts du Printemps Val Dieu M Jean-Claude MEURENS, administrateur Place Nicolăi , 1 4880 AUBEL	Concerts du Printemps du Val Dieu à Aubel du 26/05 au 23/06/23	3.500,00 €		23-09-23		59.402,00 €	BF/F/EC	971,88 €	P
2023-02418	ACDM asbl	Subsides du 1 ^{er} semestre 2023	1.120,00 €		30-10-23		1.120,00 €	B/F/EC	-585,90 €	P
2023-02418	APSAM asbl	Subsides du 1 ^{er} semestre 2023	1.213,00 €		30-10-23		2.409,46 €	B/F/EC	-778,93 €	P
2023-02418	Centre Hervien d'Animation Culturelle asbl (CHAC)	Subsides du 1 ^{er} semestre 2023	615,00 €		30-10-23		10.747,50 €	B/F/EC	-8.238,00 €	P
2023-02418	CREAC asbl	Subsides du 1 ^{er} semestre 2023	1.875,00 €		30-10-23			B/F	-737,13 €	P

2023-02418	D'Une Certaine Gaieté asbl	Subsides du 1 ^{er} semestre 2023	813,00 €		30-10-23		1.413,95 €	B/F/EC	-2.796,67 €	P
2023-02418	Comité Culturel de Tinlot asbl	Subsides du 1 ^{er} semestre 2023	100,00 €		30-10-23					Rappel envoyé
2023-02443	Asbl Louveigné Initiatives M Olivier Rouxhet, Président Place des Combattants, 2 4141 Louveigné	Concerts art lyrique 19 et 20/08/23	700,00 €		20-11-23		10.925,00 €	BF/F/EC	équilibre	P
2023-02635	JP HUSQUINET 4100 SERAING	Publication BELLON	3.770,00 €		31-03-24		3,770,91€	F	Attente du bilan après ventes qui débutent en mai 2024	Rappel envoyé
2023-02706	ASBL Inkipit Music Rue Nestor Royer, 1A 4367 Crisnée	Organisation de la 3 ^e édition du Inkipit Festival, le 29/7 à Crisnée	1.500,00 €		29-10-23		16.703,63 €	BF/F/EC	335,70 €	P
2023-03031	Asbl Productions Associés Activité 11905 72, Rue Coenraets 1060 Saint-Gilles	Enregistrement 2 ^e EP du groupe Fervents (sortie prévue octobre 2023)	2.000,00 €		31-10-24		8.755,00 €	BF/F/EC	-3.255,00 €	P
2023-03656	CC Flémalle asbl	Graines d'artistes 2 ^e semestre 2023	2.000,00 €		31-03-24		2.270,69 €	B/F/EC	94,38 €	P
2023-03703	Asbl mouvements sans titre	art au centre	7.500,00 €		31-03-25		21.082,05 €	B/F/EC	equilibre	P
2023-03996	Musiques et Traditions Asbl Monsieur Pierre Matagne, Président rue de la Médaille, 17 4218 COUTHUIN	Folk Festival Marsinne du 8 au 10/09/23	2.400,00 €		10-12-23		2.712,00 €	BF/F/EC	3.358,00 €	P
2023-04015	Malmundarium malmedy	exposition Rapsat et sur les intimistes vervietois	2.000,00 €		31-05-24					Rappel envoyé
2023-04028	ASBL Jazz à Verviers Haute Levée, 30 4970 Stavelot	Organisation du Jazz à Verviers Music Festival, 8 au 30 septembre 2023	8.000,00 €		30-12-23		10.432,21 €	BF/F/EC	-4.222,33 €	P
2023-04033	ASBL Micro Festival Rue Roture, 13 4020 Liège	Organisation du Micro Festival du 4 au 6 août 2023	5.000,00 €		6-11-23		5.561,99 €	BF/F/EC	-8.023,08 €	P
2023-04203	ASBL Dérivation Rue Mosselman 53 4000Liège	« Versailles »	8.000,00 €		28-02-25					Rappel envoyé

2023-04547	Théâtre de l'ETRE asbl Impasse Saint-Nicolas 14 4000 Liège	B3 -Occupation de salle-Spectacle théâtre amateur « Show boulettes »	0,00 €	1.136,00 €	S/O					Rappel envoyé
2023-04628	ASBL Hill and Lake Productions Rue du tige, 159 4450 Juprelle	Edition du 4° album de Colline Hill	1.000,00 €		31-01-24					Rappel envoyé
2023-04727	Vincent Solheid Rue Mandeville, 55 4000 LIEGE	Monographie d'artiste « Dans la nuit du mardi gras au mercredi des cendres »	1.000,00 €		31-12-24				Projet reporté mars 2025	Rappel envoyé
2023-04780	Asbl La Jeunesse Barchonnaise 35/2 Route de Housse 4671 Housse	G'Rock Festival le 9 septembre 2023 à Barchon Manifestation annulée	500,00 €		9-12-23					Rappel envoyé
2023-04929	Théâtre de l'Être	AP rêveurs soirées rêveuses	3.600,00 €		15-01-24		3.607,00 €	B/EC pour 2600€ + mail don	2.442,33 €	P
2023-05209	Nouvelle Pigmentation (ADF Michel Leonardi) 4000 LIEGE	Expo « Peindre la couleur. Mouvement(s) de la couleur en Europe » à La Châtaigneraie	5.000,00 €		21-04-24			B	3.055,72 €	Rappel envoyé
2023-05479	Verviers ambitions asbl article 640546	tournoi e-gaming	1.500,00 €		14-01-24				Evénement reporté en 2024	Rappel envoyé
2023-05784	théâtre hétéroclite henri chapelle	subside régie	900,00 €		29-01-24					Rappel envoyé
2023-05843	Festival Lowtech	festival lowtech	2.000,00 €		reçu le 25-06-25		2.000,00 €	B/F/EC	-793,40 €	P
2023-05906	WALGA	Mise à disposition local B3 +1 explora- toire du 1 sept au 31 août		23.064,00 €	30-09-24		z			Rappel envoyé
2023-05971	SRL Kastafior 260, Avenue Gevaert 1332 Genval	Edition CD Apolline JESUPRET	400,00 €		1-05-25					Rappel envoyé
2023-06504	Asbl Art-I Clos Reine Astrid 73 4000 Liège	Réalisation du nouvel EP de François Maquet ainsi que la réalisation de deux clips vidéo pour accompagner la sortie des deux singles	1.400,00 €		31-12-24		5.080,00 €	« BF/F/EC/ Attestation sur l'honneur »	12.656,00 €	P
2023-06606	Comité de Vigilance pour la Démocratie en Tunisie asbl 1070 ANDERLECHT	4° édition du Printemps Culturel Tunisien en Belgique	1.000,00 €		19-02-24					Edition reportée
2023-06629	Asbl Productions Associés Charlotte Maquet Rue du Parlement 18 4020 Liège	Réalisation Album	2.400,00 €		31-12-24		2.770,00 €	BF/F/EC	équilibre	P

2023-07199	Asbl Théâtre de l'être Impasse St-Nicolas 14/011 4000 Liège	Show Boulettes	7.500,00 €		30-09-24		7.632,25 €	B/F	5.722,75 €	P
2023-07199	Théâtre le Proscénium rue Souverain Pont 28 4000 Liège	Toxique	7.500,00 €		30-09-24					Rappel envoyé
2023-07199	Les tréteaux de Viosaz rue de Heuseux, 41 à 4671 Barchon	Comité d'usine	3.800,00 €		30-09-24					Rappel envoyé
2023-07199	Ancrez en scène Asbl rue du Tombay, 100 4030 Grivegnée	Casse les couilles	7.400,00 €		30-09-24				Spectacle reporté 05/2025	Rappel envoyé
2023-07199	Christine Sumkay rue de la révi- sion, 170 4032 Chénée	Intra Muros	6.500,00 €		30-09-24		7.034,24 €	B/F/EC	Equilibre	P
2023-07199	Comédie d'un Jour Asbl Chemin de la Soquette, 134 4000 Liège	Deux flics en voiture	7.000,00 €		30-09-24					Rappel envoyé
2023-07199	Compagnie le Grandgousier rue Hors Château 5/13 4000 Liège	Grand peur et misère du III reich	7.000,00 €		30-09-24					Rappel envoyé
2023-07199	CDM 2047 rue Vallée 59 à 4051 Chaufontaine	La pilule rose	7.400,00 €		30-09-24				Projet reporté à octobre 2025	Rappel envoyé
2023-07199	Petit Soleil & Cie Asbl Chappelle des anges 67 4890 Thimister-Clermont	B3 -Occupation de salle-Encadrement projet théâtre	0,00 €	298,00 €	S/O					Rappel envoyé
2023-07405	Asbl Productions Associés Alain Delval Rue des Jonquilles 17 4000 Liège	Réalisation nouvel album et réalisa- tion d'un clip dans le cadre du projet Bothlane	1.500,00 €		30-04-25		7.564,00 €	BF/F/EC	-191,74 €	P
2023-07406	SRL Aberi Moska Group Rue du Rosignol 10/2 4431 Loncin	Réalisation nouvel album	2.400,00 €		30-04-25					Rappel envoyé
2023-07437	Action et Recherche Culturelles (ARC) asbl	Subsides du 2° semestre	775,00 €		30-04-24		2.328,20 €	F/EC		P
2023-07437	CREAC asbl	Subsides du 2° semestre	3.250,00 €		30-04-24		5.279,11 €	B/F	-5.515,54 €	P
2023-07437	Maison de la Poésie d'Amay asbl	Subsides du 2° semestre	500,00 €		30-04-24					Rappel envoyé
2023-07453	Chœur La Cigale Verviers Rue Lemarchand, 156 4800 Verviers	Participation au festival de chorale international de Provence	1.000,00 €		31-03-24					Rappel envoyé

2023-07651	art&faq asbl	scènes d'été	2.400,00 €		22-01-25		2.400,00 €	B/F/EC	equilibre	P
2023-07651	asbl Art&faq Rue Petite Castaine 4 à 4100 Seraing	Festival « Les scènes d'été »	2.400,00 €		2-11-24					Rappel envoyé
2023-07773	Asbl d'une certaine gaieté Bld de la Sauvenière 97/1 4000 Liège	B3 -Occupation salle - Expo photos	0,00 €	2.511,00 €	31-05-24					Rappel envoyé
2023-07793	CEPAG Verwiétois ASBL Pont aux Lions, 23/6 4800 VERVIERS	Commémoration de la déclaration Universelle des Droits Humains le 10 décembre 2023 à Polleur	1.500,00 €		10-03-24					Rappel envoyé
2023-07799	Atelier Léopold Plomteux Danse	Fonctionnement annuel	217,50 €		30-06-24			F		Rappel envoyé
2023-07827	ASBL Odessa M.A Rue des arsiilliers 31 4960 Malmedy	Albums des groupes Pale Grey et Dan San	4.800,00 €		31-03-25		14.500,00 €	BF/F/EC	-23.712,48 €	P
2023-08044	asbl La Patio Place des Déportés 5 4000 LIEGE	Aide équipement salle de danse	2.000,00 €		31-03-23					Rappel envoyé
2023-08066	CDM2047 asbl Claire Blach Rue Vallée, 59 4051 CHAUDFONTAINE	Ateliers d'écriture « J'ose écrire » en 2024	1.200,00 €		31-12-24					Rappel envoyé
2023-08159	ASBL Semance de curieux Rue de Vivegnis 215/2 4000 Liège	Edition ouvrage au dessus des nuages Thomas Chable	2.400,00 €		31-12-24		7.536,60 €	B/F/EC	-1.100,00 €	P
2023-08159	ASBL Semance de curieux Rue de Vivegnis 215/2 4000 Liège	Acquisition de 20 exemplaires de l'ouvrage photographique Au-dessus des nuages	500,00 €		31-12-24					Rappel envoyé
2023-08193	asbl Latitude50 Place de Grand Marchin, 3 4570 MARCHIN	Equipement culturel	6.000,00 €		31-12-26					En cours
2023-08193	La Fondation Benjamine De Cloedt Place Saint-Paul, 12-16 4000 LIEGE	Equipement culturel	25.000,00 €		31-12-24		50.000,00 €	BF/F/EC	équilibre	P
2023-08418	CC Chiroux	Tempocolor	3.500,00 €		30-07-24		3.505,00 €	B/F	-40,81 €	P
2023-08418	CC Chiroux	tempocolor	3.500,00 €		01-09-24		3.505,00 €	B/F/EC	-29,20 €	P
2023-08616	Monsieur THEODOR Julien Wiesenbachstrasse 50 4780 Saint-Vith	Edition CD Œuvres trompette-piano compositeurs liégeois début 20 ^e siècle	1.500,00 €		30-04-25		6.019,01 €	BF/F/EC	-3.718,06 €	P

2023-08618	Les Amis de l'Enfance Ouvrière	Camps de vacances	2.490,00 €		31-03-24		11.248,53 €	B/F	85,22 €	P
2023-08796	ASBL Artra Rue Marcel Thiry 27 4000 Liège	Réalisation du 3 ^e album du groupe Molo Sayat	2.400,00 €		30-04-26		2.528,90 €	F/EC		En cours
2023-08805	Asbl art-info à Feche Le-Haut-Clocher Grand-Route 35 4347 Fexhe-le-Haut Clocher	Création d'un panorama des arts plastiques ai travers d'une base de données	7.000,00 €		31-03-25		8.046,61 €	F/EC/Cptes et bilan 2024	1592,5 négatif	P
2023-08823	CPAS de Liège Place Saint Jacques 13 4000 Liège	B3 -Occupation de salle - Activité journée d'insertion par le jeu vidéo	0,00 €	2.673,00 €	31-01-25					Rappel envoyé
2023-08841	Royale Harmonie L'Emulation Basse cour 16 4970 Stavelot	Festivités à l'occasion des 150 ans du chœur	2.400,00 €		31-03-25		2.838,85 €	BF/F/EC	-5.744,73 €	P
2023-08857	Lucile Beauvais Rue du Laveu 265 4000 Liège	Réalisation nouvel album	1.500,00 €		31-12-25					En cours
2023-08957	Ateliers du Texte et de l'Image Rue Feronstree 86 4000 Liege	Exposition d'artistes belges novembre et décembre 2024	9.000,00 €		31-03-25					Rappel envoyé
2024-00099	Wégimont culture asbl Chaussée de Wégimont 76 4630 Soumagne	Edition 2023-2024	1.500,00 €		15-07-25		3.025,00 €	B/F/EC	-1.803,02 €	P
2024-00391	Asbl Oufi Playmo, rue du Roua 37, 4600 Visé	9 ^e édition de l'exposition Playmobil les 19 et 20 octobre 2024	1.500,00 €		20-01-25		1.500,00 €	B/F/EC	-1.280,95 €	P
2024-00610	ASBL Centre culturel de Stavelot - Trois-Ponts Cour de l'Abbaye 1 4970 Stavelot	Projet culturel supracommunal en collaboration avec l'ASBL AMAPAC de Malmedy.	2.400,00 €		31-03-2025 (reçu le 06/02/2025)		3.685,01 €	B/F/EC	-523,00 €	P
2024-00612	ASBL Comptoir des Ressources Créatives de Verviers Rue des Wallons 45 4800 Verviers	projet « Action-Projet durable de dynamique de quartier - Carrefour des rencontres créatives et artistiques incontournables »	1.500,00 €		31-03-25		2.762,13 €	B/F/EC	equilibre	P
2024-00781	MJCL grandEurop Rue de la Cité, 30 4621 Retinne	Délégation de 2 animateurs provinciaux		2.561,47 €	5-07-24					Rappel envoyé
2024-00785	Asbl Instants productions, Rue Louis Jamme 11A 4020 Liège	Réalisation d'une BD « De gré ou de force »	2.000,00 €		30-09-25		3.445,00 €	F		Rappel envoyé
2024-00785	Asbl Instants productions, Rue Louis Jamme 11A 4020 Liège	Achat de 20 exemplaires de la BD « De gré ou de force »	360,00 €		30-09-25					Rappel envoyé

2024-00824	Asbl Prix Artistiques de la Ville de Verviers Rue Chapuis 6 4800 Verviers	octroi de deux Prix attribués aux 2èmes lauréats de la Catégorie A et B du concours Crickboom	350,00 €		S/O					Rappel envoyé
2024-00850	l'asbl « Grupo Alegria » Rue Sur les Thiers 331 4040 Herstal	Fiera Espagnola	700,00 €		26-08-24					Rappel envoyé
2024-00892	Collective et ardente	B3 -raccordement électrique-Cycloparade	0,00 €		S/O					Rappel envoyé
2024-00926	Asbl Liège City Breakers Rue Sartay, 1 4682 Houtain	Concours de Breakdance LCB	3.000,00 €		30-06-25					Rappel envoyé
2024-00940	Beacon events Square de la paix 5 4031 Angleur	B3 -Occupation de salle-Beacon	2.450,00 €	999,00 €	13-08-24					Rappel envoyé
2024-01258	ASBL PAC Liège Rue du Petit Chêne 95 4000 Liège	Politik 2024	8.000,00 €		1-03-25		8.004,09 €	B/F/EC	0,00 €	P
2024-01260	Asbl Factory Rue Ransonnet 2 4020 Liège	Factory 2024	7.500,00 €		30-06-25			comptes 2024, preuve publication et PV	-2.443,59 €	P
2024-01261	ASBL Li Mohe è l'Orlodje La Rock 17 4160 Anthisnes	Les Anthinoises, du 24 au 26 mai 2024 à Anthisnes	2.400,00 €		26-08-24		2.662,00 €	BF/F/EC	-27.630,00 €	P
2024-01415	ASBL Sans Allure Rue du thier à Liège 4 4000 Liège	Edition 2024 du « Sans Allure Festival »	2.000,00 €		1-02-25		13.688,83 €	BF/F/EC	-3.651,46 €	P
2024-01465	Thomas Raepsaet Rue des Alliés 11 4800 Verviers	Réalisation du livre album « Bien tenté », ainsi qu'un d'un clip	1.400,00 €		30-06-25					Rappel envoyé
2024-01469	production : Initial Films SRL Avenue des Tropiques 81190 Forest	SCRITCH SCRITCH	5.000,00 €		31-05-25		6.731,69 €	B/F/EC	48.633,80 €	P
2024-01469	Les Films du Carré SPRL Rue Joseph Wauters 44 4000 Liège	LES FRAISES DE CHEZ NOUS	5.000,00 €		31-05-25		4.992,66 €	F/EC		En attente du bilan (janvier 26)
2024-01469	Caméra etc ASBL Rue de Visé 490 4020 Liège	LE CADEAU	5.000,00 €		31-05-25		6.217,87 €	F/EC		En attente du bilan (janvier 26)
2024-01481	MILK SRL Rue des Dominicains, 16 4000 Liège	Milktape vol.1	500,00 €		30-06-25					Rappel envoyé

2024-01589	ASBL Jazz à Verviers Haute Levée 30 4970 Stavelot	Organisation du festival Jazz à Verviers	8.000,00 €		28-12-24		10.335,46 €	BF/F/EC	-184,78 €	P
2024-01899	Asbl Durbuy Rock Festival Rue Saint-Monon 33 6940 Durbuy	Organisation du Golden Age Rock Festival au Centre Culturel de Chênée	2.000,00 €		12-01-25		2.044,00 €	BF/F/EC	-7.287,95 €	P
2024-01899	Asbl Durbuy Rock Festival Rue Saint-Monon 33 6940 Durbuy	Organisation du festival La Guerre des Gaules au Centre Culturel de Chênée.	2.000,00 €		26-01-25		2.231,40 €	BF/F/EC	-3.347,76 €	P
2024-01911	Asbl Sun Productions 12, Grand Route 4122 Neupré	Réalisation d'un EP de Mister Lee	900,00 €		30-06-25		4.601,06 €	BF/F/EC	équilibre	P
2024-01921	Pablo Fleury Rue Renardi 21 4000 Liège	Réalisation de l'album « Fall Asleep » de Slamino	2.000,00 €		31-12-25					En cours
2024-01971	Asbl Les Ateliers Créatifs de l'APEM T21 Avenue du Chêne 124 4802 Heusy	Réalisation deuxième album du groupe Chevalier Surprise, ainsi qu'un clip	1.500,00 €		31-12-26					En cours
2024-02096	ONE Place Delcour 16 4020 Liège	B3 -Occupation de salle-présentation aux milieux de la petite enfance	0,00 €	93,00 €	néant					Rappel envoyé
2024-02103	Centres Culturels visétois, Rue du Collège 31 4600 VISE	Festival de l'orgue	750,00 €		11-01-25		4.750,06 €	BF/F/EC	-1.498,06 €	P
2024-02225	Croix rouge de Belgique Rue Nouvelle Percée 13 4350 Remicourt	B3 -Occupation de salle- Don de sang plasma plaquette	0,00 €	198,00 €	S/O					Rappel envoyé
2024-02331	ABC&Design/Michel Huynen Rue des Pâquerettes 50 4820 Dison	Galerie d'Art contemporain	3.150,00 €		31-03-25		3.397,70 €	B/F/EC	-2.997,70 €	P
2024-02369	Coopération Régionale de l'arrondissement de Liège (CCR/Liège) Rue Féronstrée 92 4000 Liège	B3 -Occupation de salle-Evènement Reboot	0,00 €	1.214,00 €	17-08-24					Rappel envoyé
2024-02418	Asbl la cible Place Saint-Paul 9-11 4000 Liège	B3 -Occupation de salle - « Before » de nuit blanche contre listes noires	600,00 €	279,00 €	7-09-24					Rappel envoyé
2024-02422	BozonX Editions Rue Vallée 59 4051 Chaudfontaine	Soutien à l'édition de 4 nouveaux ouvrages	2.450,00 €		31-03-25		9.117,05 €	B/F/EC	equilibre	P
2024-02439	zū Klub Rue Roi Albert 113 4102 Ougrée	Album The Moment du groupe Sopa Boba	1.500,00 €		1-05-25					Rappel envoyé

2024-02441	ASBL Productions Associées Rue Coenraets 72 1060 Bruxelles	Album Soleil Noir du groupe The Brums	2.400,00 €		30-09-25		10.265,62 €	B/F/EC	-1,75 €	P
2024-02500	ASBL Musée des Transports, 9 rue Richard Heintz 4020 Liège	Exposition animation « Les Patates »	1.250,00 €		31-12-24		6.095,00 €	B/F/EC reçus le 22/01/2025	équilibre	P
2024-02571	Asbl Comptoir du livre Rue Féronstrée 106 4000 Liège	B3 -Occupation de salle-Salon des Fugueurs	0,00 €	847,00 €	1-03-25					Rappel envoyé
2024-02573	Centre Culturel de Serains Rue Renaud Strivay 44 4100 Seraing	Parade Fieris Seraing	20.000,00 €		6-01-25		25.068,97 €	B/F/EC reçus les 23/01/2025	equilibre	P
2024-02605	Mouvement sans titre	art au centre	13.500,00 €		02-01-25		13.523,12 €	B/F/EC	equilibre	P
2024-02618	ASBL la Châtaigneraie, Chaussée de Ramioul 19 4400 Flémalle	Subside annuel	10.000,00 €		30-06-25			comptes 2024, pv, preuve publication	-9.737,89 €	P
2024-02720	ASBL Centre Culturel de Flémalle Rue du Beau Site 25 4400 Flémalle	Ateliers « Graines d'Artistes » second semestre	2.000,00 €		31-03-25		2.797,65 €	B/F/EC	33,85 €	P
2024-02726	ASBL la Châtaigneraie, Chaussée de Ramioul 19 4400 Flémalle	Fête de la Lumière	4.000,00 €		14-03-25		4.007,09 €	B/F/EC	équilibre	P
2024-02741	ASBL Audience-K Rue Général Charles Collyns 77 4000 Liège	Album Real Book Liège Ostbelgien	4.000,00 €		31-03-25					Rappel envoyé
2024-02771	Fédération Maison de Jeunes Rue aux Chevaux 8 4000 Liège	Accueil des activités de clôture du projet « C(r)ASH »	0,00 €	377,00 €						Rappel envoyé
2024-02794	Latitude 50 asbl Place de Grand-Marchin 3 4570 Marchin	Festival des Arts de la Rue	8.000,00 €		20-02-25		8.183,00 €	B/F/EC	-121.944,52 €	P
2024-02949	ASBL IN Cité Mondy rue Vivegnis 236, 4000 Liège	Exposition « Bonjour chez vous » du 14/9 au 20/10/2024	4.000,00 €		25-04-25		4.000,00 €	B/F	-581,65 €	P
2024-02966	Formation indépendant asbl Rue des Bluets 17 4020 Liège	Occupation exploratoire	0,00 €	744,00 €						Rappel envoyé
2024-03029	ASBL Académie Grétry Place des Arts, 2 4020 Liège	Album dans le cadre de la collaboration avec l'Académie des Beaux-Arts	500,00 €		31-03-25					Rappel envoyé
2024-03062	Maison du Jazz Rue Sur les Foulons 11 4000 LIEGE	Fonctionnement annuel	25.000,00 €		30-06-25		FA	B/C	-11.566,19 €	P

2024-03111	La Bouch'Rit asbl Rue Abraham Lincoln, 124460Grâce-Hollogne	1 ^{er} semestre 2024	1.200,00 €		30-10-24					Rappel envoyé
2024-03111	CREAC asbl Rue Saint-Lambert 84 4040 Herstal	1 ^{er} semestre 2024	1.725,00 €		30-10-24					Rappel envoyé
2024-03140	asbl Ah Mon Amour Place Vieuxtemps 7 4800 Verviers	« Complotement dingue », création théâtrale clownesque	5.000,00 €		31-12-24		5.389,24 €	B/F/EC	equilibre	P
2024-03160	ASBL Héliotrope Rue Guillaume Bolly, 38 4537 Chapon- Seraing	Organisation de deux concerts	1.500,00 €		6-01-25		6.904,21 €	BF/F/EC	-863,79 €	P
2024-03178	A la Courte Echelle asbl (S,E.A.C.) Rue de Rotterdam 29 4000 Liège	Fonctionnement annuel	1.500,00 €		30-06-25					Rappel envoyé
2024-03178	Al Mizwète asbl Monty 744 4654 CHARNEUX-HERVE	Fonctionnement annuel	2.000,00 €		30-06-25					Rappel envoyé
2024-03178	Alliance française - Liège asbl Place Saint Paul 7/061 4000 Liège	Fonctionnement annuel	1.000,00 €		30-06-25					Rappel envoyé
2024-03178	Alliance française Condroz-Meuse-Hesbaye asbl Rue Joseph Lepage 19 4250 GEER	Fonctionnement annuel	496,00 €		30-06-25					Rappel envoyé
2024-03178	ALPHAS asbl (Atelier Liégeois pour la Promotion de l'Histoire & des Archives Sociales) Esplanade de la Mairi 1 4102 Seraing	Fonctionnement annuel	2.479,00 €		30-06-25					Rappel envoyé
2024-03178	Collectif du Lion asb Rue Belleflamme 49 bte J 4030 Liège	Fonctionnement annuel	1.250,00 €		30-06-25					Rappel envoyé
2024-03178	DAPO asbl (Féd. wallonne des groupements de danses populaires, Rég. Liège) Quai Saint-Léonard 38/21 4000 Liège	Fonctionnement annuel	1.860,00 €		30-06-25					Rappel envoyé
2024-03178	Asbl Comité culturel de Droixhe-Bressoux Avenue de Lille 5 4020 Liège	Fonctionnement annuel	1.000,00 €		30-06-25			Cptes et bilan 2024 - Preuve de dépôt des cptes - PV AG	34.387,67 € (perte)	P
2024-03178	EPLICINA, association de fait Rue des Ecoles 18 4031 Angleur	Fonctionnement annuel	620,00 €		30-06-25					Rappel envoyé

2024-03178	Fédération culturelle wallonne de la Province de Liège, association de fait Rue Surllet, 20 4020 Liège	Fonctionnement annuel	1.860,00 €		30-06-25					Rappel envoyé
2024-03178	IHOES asbl (Institut d'Histoire Ouvrière, Economique et Sociale) Avenue Montesquieu 3 4104 Seraing	Fonctionnement annuel	2.479,00 €		30-06-25					Rappel envoyé
2024-03178	Le Corridor asbl Rue Vivegnis 411 4000 Liège	Fonctionnement annuel	1.500,00 €		30-06-25					Rappel envoyé
2024-03178	Le Moderne asbl Rue Sainte-Walburge 1 4000 Liège	Fonctionnement annuel	2.479,00 €		30-06-25					Rappel envoyé
2024-03178	Maison de la Science asbl Quai E. Van Beneden 22 4020 Liège	Fonctionnement annuel	1.240,00 €		30-06-25					Rappel envoyé
2024-03178	Nouvelle Etuve asbl Route du Pays de Liège 4 4671 Saive	Fonctionnement annuel	1.900,00 €		30-06-25					Rappel envoyé
2024-03178	R.L.O.M. asbl (La République libre d'Outre-Meuse) Rue Surllet 56 4020 Liège	Fonctionnement annuel	1.240,00 €		30-06-25					Rappel envoyé
2024-03178	Théâtre du Gai-Savoir asbl (Comédie de Liège) Quai Mativa 74 4020 Liège	Fonctionnement annuel	1.400,00 €		30-06-25					Rappel envoyé
2024-03178	Théâtre Proscenium asbl Rue Souverain-Pont 28 4000 Liège	Fonctionnement annuel	2.479,00 €		30-06-25					Rappel envoyé
2024-03185	APSAM asbl Place Communale 7/10 4850 Montzen	Fonctionnement annuel	1.000,00 €		30-06-25					Rappel envoyé
2024-03185	BIP (Biennale de l'Image Possible) Place des Carmes 8 4000 Liège	Fonctionnement annuel	2.490,00 €		30-06-25					Rappel envoyé
2024-03185	Compagnie Roger Darton Variétés de Wallonie asbl Rue des Guillemins 54/72 4000 Liège	Fonctionnement annuel	1.250,00 €		30-06-25					Rappel envoyé

2024-03185	Ensemble Orchestral Mosan asbl Avenue du Cheret 9 4053 Embourg	Fonctionnement annuel	2.000,00 €		30-06-25					Rappel envoyé
2024-03185	Festival du Jeune Théâtre de Liège et de la Communauté Française de Belgique asbl Rue Ransonnet 2 4020 Liège	Fonctionnement annuel	2.490,00 €		30-06-25					Rappel envoyé
2024-03185	F.M.L. (Fédération Musicale de la Province de Liège asbl) Quai Marcellis 1A/001 4020 Liège	Fonctionnement annuel	2.490,00 €		30-06-25					Rappel envoyé
2024-03185	Orchestre de Chambre de Liège asbl Rue Basse-Hermalle, 55 4600 Visé	Fonctionnement annuel	500,00 €		30-06-25					Rappel envoyé
2024-03185	Orchestre Symphonique des Jeunes asbl Rue Joseph Delboeuf 13 4020 Liège	Fonctionnement annuel	2.000,00 €		30-06-25					Rappel envoyé
2024-03192	Palcoscenico asbl Rue des Champs 16 7080 Frameries	Occupation de la SCENE du B3 dans le cadre de la représentation de « L'ami de tous »	0,00 €	994,00 €						Rappel envoyé
2024-03293	Trianon Rue Surllet 20 4020 Liège	Fonctionnement annuel	25.000,00 €		30-06-25			FA Comptes et bilan et contrat programme ok		P
2024-03295	ASBL Orchestre Philharmonique de Liège Boulevard Piercot 25-27 4000 Liège	Fonctionnement annuel	70.000,00 €		30-06-25			FA Comptes et bilan et contrat programme ok		P
2024-03296	Opera Royal de Wallonie Rue des Dominicains 1 4000 Liège	Fonctionnement annuel	150.000,00 €		30-06-25			FA Comptes et bilan et contrat programme ok		P
2024-03299	Société Botanique de Liège asbl, B22 Chemin de la Vallée 4 4000 Liège	Fonctionnement annuel	2.500,00 €		30-06-25			Comptes 2024, preuve de dépôt, copie du PV	56.027,60 €	P
2024-03299	Société Botanique de Liège asbl, B22 Chemin de la Vallée 4 4000 Liège	Fonctionnement annuel - encou- ragement à l'amélioration de l'environnement	2.500,00 €		30-06-25			Comptes 2024, preuve de dépôt, copie du PV	idem	P

2024-03307	Cultur'Ama (Amay) asbl Rue Entre-Deux-Tours, 3 4540 Amay	Fonctionnement annuel	7.240,00 €		30-06-25			Bilans et cptes 2024 - PV AG - Budget 2025	8.873,59 €	P
2024-03307	Centre culturel Ourthe et Meuse (Angleur) asbl Rue d'Ougrée, 71 4031 Angleur	Fonctionnement annuel	7.240,00 €		30-06-25			Bilans et cptes 2024 - PV AG - Budget 2025 - Rapport d'activités	3.611,19 €	P
2024-03307	Centre culturel d'Ans asbl Place des Anciens Combattants, 1 4432 Alleur	Fonctionnement annuel	7.240,00 €		30-06-25			Comptes et Bilan 2024 - PV AG - Budget 2025	58.763,49 €	P
2024-03307	Centre culturel de Braives- Burdinne asbl Chemin Via, 20 4260 Braives	Fonctionnement annuel	7.240,00 €		30-06-25			Bilan et Comptes 2024 - PV AG - Budget 2025	47.880,33 €	P
2024-03307	Centre culturel de Chênée asbl Rue de l'Eglise, 1-3 4032 Chenee	Fonctionnement annuel	7.240,00 €		30-06-25			Bilan et Comptes 2024 - PV AG - Budget 2025	Perte de 53.031,59 €	P
2024-03307	Centre culturel de Dison asbl Rue des Ecoles, 2 4820 Dison	Fonctionnement annuel	7.240,00 €		30-06-25			Bilan et Comptes 2024 - PV AG - Budget 2025	36.107,96 €	P
2024-03307	Centre culturel d'Engis asbl Rue du Pont, 7 4480 HERMALLE-SOUS-HUY	Fonctionnement annuel	7.240,00 €		30-06-25			Bilan et comptes 2024 - PV AG - Budget 2025	10 844,14	P
2024-03307	Centre culturel de Flémalle asbl Rue du Beau Site, 25 4400 FLEMALLE	Fonctionnement annuel	7.240,00 €		30-06-25			Bilan et Comptes 2024 - PV AG - Budget 2025	23.163,67 € (perte)	P
2024-03307	Centre Culturel de Hannut asbl Place Henri Hallet, 27/1 4280 HANNUT	Fonctionnement annuel	7.240,00 €		30-06-25			Bilan et Comptes 2024 - PV AG (réclamé) - Budget 2025	193,25 €	P
2024-03307	Centre culturel de Herstal asbl Rue Large Voie, 84 4040 HERSTAL	Fonctionnement annuel	7.240,00 €		30-06-25			Bilan et Comptes 2024 - PV AG - Budget 2025	44.866,41 (perte)	P
2024-03307	Centre Culturel de l'arrondisse- ment de Huy asbl Avenue Delchambre, 5/7 4500 Huy	fonctionnement annuel	14.240,00 €		30-06-25			Bilan et Comptes 2024 - PV AG - Budget 2025	157.423,45 € Perte	P
2024-03307	Foyer Culturel de Jupille/Wandre asbl Rue Chafnay, 2 4020 LIEGE	fonctionnement annuel	7.240,00 €		30-06-25			Bilan et Comptes 2024 - PV AG - Budget 2025	29.183,65 €	P

2024-03307	Centre Culturel Les Chiroux asbl Place des Carmes, 8 4000 Liège	fonctionnement annuel	14.240,00 €		30-06-25			Cptes et bilan 2024 - Preuve de dépôt des cptes - PV AG - Budget 2025	101.844,75 €	P
2024-03307	OYOU asbl (Clavier/Marchin/ Modave) Grand Marchin, 4 4570 MARCHIN	fonctionnement annuel	7.240,00 €		30-06-25			Cptes et bilan 2024 - Preuve de dépôt des cptes - PV AG - Budget 2025	-29 042,28	P
2024-03307	Centre culturel de Remicourt asbl Avenue Maurice Delmotte 68 4350 REMICOURT	fonctionnement annuel	7.240,00 €		30-06-25			Bilans et cptes 2024 - PV AG - Preuve de dépôt Cptes - Budget 2025	32.083,26 €	P
2024-03307	Foyer culturel de St-Georges S/ Meuse asbl Rue Albert 1 ^{er} , 18 4470 St-Georges S/Meuse	fonctionnement annuel	7.240,00 €		30-06-25			Bilans et cptes 2024 - PV AG - Budget 2025	45.632,31 €	p
2024-03307	Centre culturel communal de Seraing asbl Rue Renaud Strivay, 44 4100 SERAING	fonctionnement annuel	7.240,00 €		30-06-25			Bilans et cptes 2024 - PV AG - Preuve de dépôt Cptes - Budget 2025	3.593,59 €	P
2024-03307	Centre culturel de Soumagne asbl Rue Louis Pasteur, 65 4630 SOUMAGNE	fonctionnement annuel	7.240,00 €		30-06-25			Bilans et cptes 2024 - PV AG - Rapport d'ac- tivités - Budget 2025	4.154,00 €	P
2024-03307	Centre culturel de Spa-Jalhay- Stoumont asbl Rue Servais, 8 4900 SPA	fonctionnement annuel	7.240,00 €		30-06-25			Bilans et cptes 2024 - PV AG - Budget 2025	6.966,92 €	P
2024-03307	Foyer Culturel Henri Simon asbl Rue du Centre, 81 4140 SPRIMONT	fonctionnement annuel	7.240,00 €		30-06-25			Bilans et cptes 2024 - PV AG - Budget 2025	156.047,00 €	P
2024-03307	Centre culturel Stavelot-Trois- Ponts asbl Cour de l'Abbaye, 1 4970 STAVELOT	fonctionnement annuel	7.240,00 €		30-06-25			Bilans et cptes 2024 - PV AG - Budget 2025	55.584,75 €	Rappel envoyé
2024-03307	Centre culturel de Theux asbl Place Pascal Taskin, 1 4910 THEUX	fonctionnement annuel	7.240,00 €		30-06-25			Cptes et bilan 2024 - Preuve de dépôt des cptes - PV AG - Budget 2025	3082,91 € Voir RA pour total	P

2024-03307	Centre culturel régional de Verviers asbl Espace Duesberg, Bld des Gérardchamps, 7c 4800 Verviers	fonctionnement annuel	14.240,00 €		30-06-25			Cptes et bilan 2024 - Budget 2025 - PV AG	204.865,77 €	P
2024-03307	Centre culturel de Wanze asbl Place François Faniel, 8 4520 WANZE	fonctionnement annuel	7.240,00 €		30-06-25			Cptes et bilan 2024 - PV AG - Budget 2025	35.771,00 €	P
2024-03307	Centre cultruel de Waremme asbl Place de l'Ecole Moyenne, 9 4300 WAREMME	fonctionnement annuel	7.240,00 €		30-06-25			Cptes et bilan 2024 - PV AG - Budget 2025	130576 € (perte)	P
2024-03307	Centre culturel de Welkenraedt asbl Rue Grétry, 10 4840 WELKENRAEDT	fonctionnement annuel	7.240,00 €		30-06-25			Cptes et bilan 2024 - Preuve de dépôt des cptes - PV AG - Budget 2025	14.996 € (perte)	P
2024-03308	Latitude 50 asbl Place de Grand-Marchin 3 4570 Marchin	Fonctionnement annuel	27.500,00 €		30-06-25		FA	Cptes et bilan 2024 - PV AG - Rapport d'activi- tés - Publication cptes	36.888 € (boni)	P
2024-03311	Théâtre de Liège Asbl Place du vingt août 16 4000 Liège	Fonctionnement annuel	45.000,00 €		31-01-25		FA	Rapport d'acti- vité B/C		P
2024-03337	Fondation Province de Liège pour l'Art e la Culture Place des Arts 1 4020 Liège	Fonctionnement annuel	85.000,00 €		30-06-25		FA	Cptes et bilan 2024 - Preuve de dépôt des cptes - PV AG - Budget 2025		P
2024-03338	Théâtre de la Cave asbl Betgné 43 4140 Dolembreux	Fonctionnement annuel	492,00 €		30-06-25		FA	Cptes et bilan 2024 - Preuve de dépôt des cptes - PV AG - Budget 2025		P
2024-03338	Théâtre Royal Ancien Impérial Rue Surllet 56 4020 Liège	Fonctionnement annuel	1.980,00 €		30-06-25			Cptes et bilan 2024 - F/EC - Budget 2025		P
2024-03338	Théâtre des Marionnettes de Mabotte Rue Mabotte 123 4101 Jemeppe S/Meuse	Fonctionnement annuel	2.425,00 €		30-06-25			Cptes et bilan 2024 - Preuve de dépôt des cptes - PV AG - Budget 2025		P

2024-03338	Théâtre A Denis Rue Ste-Marguerite 302 4000 Liège	Fonctionnement annuel	2.611,00 €		30-06-25			Cptes et bilan 2024 - Preuve de dépôt des cptes - PV AG - Budget 2025		P
2024-03338	asbl Société de Folklore et de promotion Rue Ste-Marguerite, 302 4000 Liège	Fonctionnement annuel	492,00 €		30-06-25			Cptes 2024 - Attestation sur l'honneur ADF - PV AG -Budget 2025		P
2024-03339	Académie de musique de Chênée asbl Rue de l'Eglise, 3 4032 Chenée	Fonctionnement annuel	878,00 €		30-06-25					Rappel envoyé
2024-03339	Académie Grétry asbl Bld de la Constition 81 4020 Liège	Fonctionnement annuel	993,00 €		30-06-25					Rappel envoyé
2024-03339	PRO MUSICA Académie commu- nale Julien Gerstmans Rue des Combattants 1 4280 Hannut	Fonctionnement annuel	899,00 €		30-06-25					Rappel envoyé
2024-03339	Conservatoire de musique de Huy Quai d'Arona 5 4500 Huy	Fonctionnement annuel	941,00 €		30-06-25					Rappel envoyé
2024-03339	Académie de musique de Malmédy Ruelle des Capucins 2 4960 Malmedy	Fonctionnement annuel	982,00 €		30-06-25					Rappel envoyé
2024-03339	Académie Ourthe-Vesdre-Ambève asbl Rue Marsale 10 4920 Aywaille	Fonctionnement annuel	982,00 €		30-06-25					Rappel envoyé
2024-03339	Académie Communale de musique « Amélie Dengis » Rue Léon Deval 9 4100 Seraing	Fonctionnement annuel	899,00 €		30-06-25					Rappel envoyé
2024-03339	Les Amis de l'Académie René Defossez de Spa asbl Rue de la Géronstère 10 4900 Spa	Fonctionnement annuel	982,00 €		30-06-25					Rappel envoyé
2024-03339	Académie Musicale et Artistique de Saint-Nicolas asbl Rue des Botresses 2 4420 Montegnee	Fonctionnement annuel	899,00 €		30-06-25					Rappel envoyé

2024-03339	Conservatoire de la Ville de Verviers Rue Chapuis 6 4800 Verviers	Fonctionnement annuel	1.066,00 €		30-06-25					Rappel envoyé
2024-03339	Académie de musique César Franck asbl Rue de la Chinstrée 2a 4600 Visé	Fonctionnement annuel	930,00 €		30-06-25					Rappel envoyé
2024-03339	Académie de Waremme asbl Rue Charles Lejeune 4 4300 Waremme	Fonctionnement annuel	972,00 €		30-06-25					Rappel envoyé
2024-03339	Académie de musique Hubert Keldenich Rue Brecht 1 4840 Welkenraedt	Fonctionnement annuel	1.077,00 €		30-06-25					Rappel envoyé
2024-03438	Comité Culturel de Clavier Rue Forville 1 4560 Clavier	Condr'Opéra, un opéra à la campagne	2.400,00 €		24-02-25		3.042,65 €	B/F/EC	5.408,82 €	P
2024-03444	Commune d'Aywaille Rue de la Heid 8 4920 Aywaille	Rendez-vous Culturels, d'avril à décembre 2024	1.000,00 €		31-03-25		5.106,23 €	BF/F/EC	-4.106,23 €	P
2024-03511	En Compagnie du Sud asbl Rue Richard Heintz 7 4020 Liège	Reprise d'une création théâtrale	2.400,00 €		31-12-24		2.632,25 €	B/F	-7.659,04 €	P
2024-03530	ASBL Minières Place Général Jacques 5 4800 Verviers	Les Minières 10ème Festival les Mine Rires	1.000,00 €		9-06-25		1,272,58	B/F/EC	2.035,00 €	P
2024-03553	Festival International du rire de Liège Chaussée de Theux 87 4802 Heusy	Festival International du Rire	5.000,00 €		15-07-25		Comptes et bilan (seul événement de l'asbl)	B/C (asbl avec le seul événement)	3.790,07 €	P
2024-03556	asbl Palcoscenico Rue des Champs 16 7080 Frameries	L'Ami de Tous	5.000,00 €		1-09-24					Rappel envoyé
2024-03566	ASBL Boîte à images bvd Jean de Wilde 35 4000 Liège	Projet « Cordons » reportages et expositions	2.400,00 €		8-06-25					Rappel envoyé
2024-03567	SPRL Films de la Passerelle Rue de Renory 62 4031 Liège	Mémoire audiovisuelle de la sidérurgie liégeoise	7.500,00 €		31-03-25					Rappel envoyé
2024-03574	asbl liege pride En hors château 8 4000 Liège	Liege Pride	2.450,00 €		25-11-24		2.801,75 €	B/F/EC	Manque bilan signé mail le 6/1	Rappel envoyé

2024-03704	CC Dison Rue des Ecoles 2 4820 Dison	Bonjour Dison	2.000,00 €		10-04-25		2.172,29 €	B/F/EC	-1.633,80 €	P
2024-03705	Compagnie « Especies de » asbl Rue Jonruelle 13 4000 Liège	Fonctionnement annuel	2.400,00 €		30-06-25		FA	FA B/	24,789,58	P
2024-03711	l'asbl Musique à Spa Rue Sauvenière 84 4900 Spa	L'Automne musical de Spa	2.450,00 €		23-02-25					Rappel envoyé
2024-03856	Abbaye de Stavelot Cour de l'Abbaye, 1 4970 Stavelot	De la Terre aux Etoiles Expo	2.400,00 €		1-09-25		61.490,00 €	B/F/EC	0,00 €	P
2024-03911	ASBL Verviers Music Festivals Place du Marché, 55 4800 Verviers	20° édition de FiestaCity, du 23 au 25 août 2024	40.000,00 €		30-06-25			BF/ PV AG / Dépôt des comptes	9.703,41 €	P
2024-03917	M. Sébastien Landauer Rue de l'Enseignement 45 4020 Liège	Album du groupe liégeois Wyatt E	2.400,00 €		30-04-26					En cours
2024-04016	Amicale « Les Compagnons de la mémoire des Fusillés de la Citadelle de Liège » Michel Lixhon Rue Lambert Tilkin 1 4453 Villers-Saint-Siméon	Achat de 10 ouvrages	100,00 €					Livres reçus		P
2024-04025	Bernard Lieben Rue Albert T'serclaes 48 4821 Andrimont	Premier EP de l'artiste Bern LI	1.000,00 €		31-03-25		1.500,00 €	BF/F/EC	Equilibre	P
2024-04136	Ferme des enfants	construction d'un fenil	3.250,00 €		31-12-24		3.646,35 €	B/F/EC	equilibre	P
2024-04176	ASBL Productions Associées Rue Coenraets, 72 1060 Bruxelles	Album de l'artiste Bérode	2.000,00 €		30-06-25					Rappel envoyé
2024-04243	Olivier Piérart Rue Sainte Marguerite 10 4000 Liège	US Road trip 2	2.000,00 €		31-03-25		5.175,13 €	B/F/EC	-3.762,40 €	P
2024-04264	asbl SCR88ns Rue du houx 23 4100 Bonnelles	de l'ombre à la lumière	1.000,00 €		31-03-25		3.993,00 €	B/F/EC	-774,23 €	P
2024-04276	ASBL Musée des Transports Rue Richard Heintz 9 4020 Liège	Ouvrage « le transport vicinal en condroz liégeois-Clavier »	750,00 €		31-03-25		2.486,00 €	B/F/EC	450,00 €	P
2024-04278	asbl OYOU Grand marchin 4 4570 Marchin	Grands projets	2.400,00 €		30-09-25		9.925,71 €	B/F/EC	-12.078,28 €	P

2024-04394	asbl OYOU Grand marchin 4 4570 Marchin	Ateliers gravure 2024-2025	2.400,00 €		30-09-25		6.913,94 €	B/F/EC	-3.704,86 €	P
2024-04395	SCS Gilson Brothers Esplanade de la paix bat6 bte126 4040 Herstal	Fresque Murale	7.000,00 €		31-12-25		14.505,90 €	F/EC	Bilan provisoire (ventes en cours)	en cours
2024-04587	ASBL Fédération des Etudiants de l'Université de Liège Place du XX août 24 4000 Liège	Organisation de l'Unifestival	2.000,00 €		3-01-25		2.000,00 €	BF/F/EC	-22.472,25 €	P
2024-04609	ASBL Château d'Oupeye Rue des Ecoles 4 4684 Haccourt	Organisation du Château festival	2.000,00 €		12-01-25		17.688,00 €	BF/F/EC	-12.054,00 €	P
2024-04645	ASBL Grand Salon Rue Reine Astrid 6 4620 Fléron	Album spectacle Falaise	2.400,00 €		31-03-25		26.226,28 €	BF/F/EC	Equilibre	P
2024-04658	ASBL Honest House Rue Roture 37 4020 Liège	Album du groupe Delwood	2.400,00 €		1-12-25		2.528,01 €	BF/F/EC	-3.172,40 €	P
2024-04706	BELGIAN WAVE PRODUCTIONS (B.WAVE PROD), Société en commandite Rue de Wallonie 19 4460 Grâce-Hollogne	Soutien aux courts métrages	5.000,00 €		10-10-25					Rappel envoyé
2024-04706	ATATA srl Rue Paul Janson 81 4020 Liège	Soutien aux courts métrages	5.000,00 €		10-10-25					Rappel envoyé
2024-04912	La Ferme des Enfants Vieille Voie de Tongres 48 4000 Liège	Fête des Trolls et Nuit des Trolls	2.400,00 €		31-01-25		4.014,00 €	B/F/EC	-200,00 €	P
2024-04925	Bertholet Edith Place de l'amitié, 6 1160 Auderghem	B3 -Occupation de salle-Asbl Point culture	0,00 €	57.753,00 €	31-03-27					En cours
2024-04945	ASBL Wégimont cutlure, Chaussée de Wégimont 76 4630 Soumagne	Aide à l'édition	4.200,00 €		1-10-25		4.420,86 €	B/F/EC	-478,30 €	P
2024-04946	Hématomes Editions Quai de la Dérivation 2 4020 Liège	Acquisition de 25 exemplaires de « Miniatures »	450,00 €		31-03-25			Livres reçus		P
2024-04946	Hématomes Editions Quai de la Dérivation 2 4020 Liège	Aide à la création littéraire pour l'ouvrage « Miniatures »	1.100,00 €		31-03-25		2.775,08 €	B/F/EC	40,42 €	P

2024-05014	CC Soumagne Rue Louis Pasteur 65 4630 Soumagne	Extension territoire commune d'Olné	2.400,00 €		31-03-25	reçu le 28/02/25	5.408,16 €	B/F/EC	-6.270,00 €	P	
2024-05362	ASBL Ecoutez-Voir Rue Dossogne 49 4970 Hockai-Stavelot	Festival « Une chanson peut en cacher une autre » du 04/10 au 27/10/24	2.400,00 €		27-01-25		3.980,00 €	BF/F/EC	équilibre	P	
2024-05559	ONE Place Delcour 16 4000 Liège	B3 -Occupation de salle-Journée ATL	0,00 €	271,00 €	22-02-25					Rappel envoyé	
2024-05593	Arsenic2 Rue Saint-Léonard, 427 à 4000 Liège	Festival Prendre Soins Liège	5.000,00 €		31-12-24		7.559,18 €	B/F/EC	0,00 €	P	
2024-05643	Editions Fourre Tout, Fond Pirette 43 4000 Liège	Edition ouvrage 3 Maisons d'Egau	2.400,00 €		31-12-26					En cours	
2024-05643	Editions Fourre Tout, Fond Pirette 43 4000 Liège	3 maisons d'Egau 20 ouvrages	700,00 €		31-12-26					En cours	
2024-05745	CSHV Rue des Champs 51 4801 Verviers	4 ^e biographie verviétoise	500,00 €		31-03-25		3.836,00 €	B/F/EC	-3.046,00 €	P	
2024-05749	Realism Quai des Ardennes 24 4020 Liège	B3 -Occupation de salle-Journée de formation participative	0,00 €	269,00 €	25-02-25					Rappel envoyé	
2024-05773	VEDIA	Subventions annuelles	10.214,00 €		30-06-25				Bilan et comptes 2024 - PV AG - Preuve de dépôt comptes	24.783,00 €	P
2024-05773	RTC (Quatre)	Subventions annuelles	39.786,00 €		30-06-25				Bilan et comptes 2024 - PV AG - Preuve de dépôt comptes	64.099,00 €	P
2024-05854	Les Chiroux asbl Place des Carmes 8 4000 Liège	21 ^e édition « Babillage »	1.500,00 €		22-04-25		5.190,00 €	B/F/EC	-747,43 €	P	
2024-05899	Wallonie Design Rue Paradis 78 4000 Liège	B3 -Occupation de salle-Conférence sur les tendances dans le secteur du textile et de la mode	0,00 €	142,00 €	24-12-24					Rappel envoyé	
2024-05910	asbl Arsenic 2 Rue Saint Léonard 427 4000 Liège	Rêve général rapport complémentaire	2.450,00 €		30-06-25		7.139,00 €	B/F/EC		Rappel envoyé	
2024-05918	ML Quartier Sainte-Walburge	3 conférences	516,00 €		22-02-25		566,00 €	B/F/EC	Equilibre	P	

2024-05960	PAC Huy-Waremme Rue de Waremme 29 4530 Villers-le-Bouillet	Femmes résistantes	300,00 €		31-12-25					En cours
2024-05972	PAC Liège Rue du Petit Chêne 95 4000 Liège	B3 -Occupation de salle-Sécurité sociale expo droit de vivre	0,00 €	5.200,00 €	12-03-25					Rappel envoyé
2024-05972	Promotion et culture asbl Place Saint-Paul 9/11 4000 Liège	B3 -Occupation de salle - Spectacle « 7minutes » dans le cadre de l'expo droit de vivre	0,00 €	534,00 €	10-03-25					Rappel envoyé
2024-06025	CC Flémalle Rue du Beau Site 25 4400 Flémalle	Projet de Radio-Podcast	1.500,00 €		30-08-25		1.500,00 €	B/F/EC	Equilibre	p
2024-06031	Lola Reynaerts Rue de la Forière 26 4100 Seraing	Livre « It Is What It Is »	1.000,00 €		31-03-25		2.736,70 €	B/F/EC	-1.736,70 €	P
2024-06031	Lola Reynaerts Rue de la Forière 26 4100 Seraing	Livre « It Is What It Is » - acquisition de 10 livres	350,00 €		31-03-25					Rappel envoyé
2024-06120	Centre Culturel de Stavelot Trois- Pont Cour de l'Abbaye 1 4970 Stavelot	Extension territoire	4.000,00 €		31-03-25		6.465,00 €	B/F/EC	-3.952,80 €	P
2024-06135	Maximiliaan de Hoogd Rue des Bayards 44/11 4000 Liège	Album Diemen Sniep	2.000,00 €		11-10-25					En cours
2024-06189	Association de fait Le Phénix Rue Michel Beckers, 3 4601 Sarolay	Organisation d'un concert à l'église du Saint-Sacrement le 17 novembre 2024	250,00 €		17-02-25		4.115,07 €	BF/F/EC	36,93 €	P
2024-06267	CC Hannut Place Henri hallet 27/1 4280 Hannut	Colorskate	1.645,00 €		17-01-25		3.884,20 €	B/F/EC	équilibre	P
2024-06286	Asbl La Vraie Note Rue de Visé, 627 4020 WANDRE	Ysaye Senior International Music Competition	1.000,00 €		31-12-24		30.449,00 €	BF/F/EC	1.486,00 €	P
2024-06384	ASBL Tap Liège Rue Naniot 210 4000 Liège	Organisation du Tap Liège Festival à divers dates à Liège	1.000,00 €		31-03-25		1.071,00 €	BF/F/EC	950,00 €	P
2024-06389	ASBL Productions Associées Rue Coenraets, 72 1060 Bruxelles	Album Groupe Kowari	2.000,00 €		11-10-25					En cours
2024-06399	ASBL Wanzekirifou Chaussée de Waremme 77 4500 Huy	Wanzekirifou 9°	500,00 €		24-07-25		5.275,83 €	B/F/EC	1.087,10 €	P

2024-06457	Association de fait Ecrire et Chanter Quai de l'Ourthe 44/184 4020 Liège	Festival Brassens	1.000,00 €		16-02-25					Rappel envoyé
2024-06458	Asbl Festival de Stavelot Mme MICHA Suzanne, Présidente Rue saint Remy 10b 4000 Liège	Festival de Stavelot du 31/07/24 au 14/08/24	2.490,00 €		31-12-24		10.000,00 €	BF/F/EC	-1.991,00 €	P
2024-06475	ASBL Les Chemins d'Elise Rue de Maronfa 6 4960 Malmedy	Festival « les Merveilles de Froidcour »	1.750,00 €		31-12-24		13.734,00 €	BF/F/EC	-1.765,00 €	P
2024-06481	Asbl Tour des Villages Hannut M Marius MEYS, Président Rue du Chemin de Fer, 16 4280 Hannut	Tour des Villages de Hannut	500,00 €		31-12-24		3.135,78 €	BF/F/EC	-320,00 €	P
2024-06487	FC jupille wandre	Emois citoyens	1.500,00 €		11-12-24		3.300,00 €	B/F/EC	-1.180,00 €	P
2024-06496	ASBL Aquilone Bld Saucy 25 4020 Liège	délégation vidéaste	0,00 €	1.598,56 €	11-01-25					Rappel envoyé
2024-06498	Djos Janssens Rue Sainte-Marguerite 376 4000 Liège	Livre Utopia	2.450,00 €		31-12-25					En cours
2024-06560	Musée en plein air du Sat Tilman Quartier Agora – L'agora 1 bte B8 4000 Liège	Expo Wendelski	2.400,00 €		3-04-25		2.400,18 €	F/EC - Bilan -	équilibre	P
2024-06738	Asbl Homerecords Rue Patenier, 8 4000 Liège	Homerecords fête ses 20 ans	2.490,00 €		Dossier en approbation		20.650,47 €	BF/F/EC	-15.009,31 €	P
2024-06751	TURLG Quai Roosevelt 1b 4000 Liège	42 ^e édition des Rencontres Internationales de Théâtre Universitaire	2.000,00 €		29-06-25		2.019,40 €	B/F/EC	équilibre	P
2024-06788	ASBL Dyna-Livres Rue Joseph Willem 27 4030 Grivegnée	Fonctionnement annuel	1.000,00 €		18-07-25		FA	comptes et bilan	FA	P
2024-06898	Anotherlight Rue de Mulhouse 36 4020 Liège	B3 -Occupation de salle-Soirée de lancement dans le cadre du workshop casting 2024	0,00 €	142,00 €	2024-02794					Rappel envoyé
2024-06953	ASBL Les Amis des Arts Rue de l'Eau 14 4900 Spa	Les Nuits Indé Indoor de la Province de Liège	1.500,00 €		8-06-25		1.500,00 €	BF/F/EC	-400,00 €	P

2024-06953	ASBL La Zone Rue Méan 27 4020 Liège	Les Nuits Indé Indoor de la Province de Liège	2.000,00 €		8-06-25		2.183,21 €	BF/F/EC	-924,91 €	P
2024-06953	ASBL L'An Vert Rue Mathieu Polain, 4 à 4020 Liège	Les Nuits Indé Indoor de la Province de Liège	1.500,00 €		8-06-25		700,00 €	F/EC		Rappel envoyé
2024-06953	ASBL L'Aquilone, Boulevard Saucy 25 4020 Liège	Les Nuits Indé Indoor de la Province de Liège	1.500,00 €		8-06-25		1.571,00 €	« BF/F/EC/ Attestations sur l'honneur »	-171,00 €	P
2024-06953	ASBL Centre des musiques actuelles - Atelier Rock Quai Dautrebande 7 4500 Huy	Les Nuits Indé Indoor de la Province de Liège	2.400,00 €		8-06-25		3.579,95 €	F		Rappel envoyé
2024-06953	ASBL Le Château d'Oupeye Rue roi Albert 127 4680 Oupeye	Les Nuits Indé Indoor de la Province de Liège	2.000,00 €		8-06-25		3.018,21 €	BF/F/EC	156,79 €	P
2024-06953	ASBL Le Hangar Quai St-Léonard 43b 4000 Liège	Les Nuits Indé Indoor de la Province de Liège	2.000,00 €		8-06-25		2.120,00 €	F/EC		Rappel envoyé
2024-06953	ASBL 13 rue roture Rue Roture 13 4020 Liège	Les Nuits Indé Indoor de la Province de Liège	2.400,00 €		8-06-25		2.503,71 €	BF/F/EC	-1.448,57 €	P
2024-06953	ASBL Le Garage Creative Music Rue Marengo 27 4000 Liège	Les Nuits Indé Indoor de la Province de Liège	2.000,00 €		8-06-25					Rappel envoyé
2024-06953	ASBL Festiv@liège Place Xavier Neujean 24 4000 Liège	Les Nuits Indé Indoor de la Province de Liège	2.400,00 €		8-06-25		2.592,35 €	BF/F/EC	53,07 €	P
2024-06953	ASBL Souplex Boulevard de la Sauvenière 27 4000 Liège	Les Nuits Indé Indoor de la Province de Liège	2.000,00 €		8-06-25		2.040,49 €	BF/F/EC	1.610,96 €	P
2024-06953	ASBL Les Temps Mêlés, Rue du manège 10 4800 Verviers	Les Nuits Indé Indoor de la Province de Liège	1.500,00 €		8-06-25					Rappel envoyé
2024-06955	Théâtre de Liège Place du 20 Août 16 4000 Liège	Fonctionnement annuel	15.000,00 €		31-01-25		FA	Rapport d'activité B/C		P
2024-07032	ASBL Le Collectif du Lion Rue Belleflamme, 49 boîte J 4030 Grivegnée	EP du groupe SilverRat Band	2.000,00 €		31-12-25		2.694,80 €	BF/F/EC	-12.688,89 €	P
2024-07126	Asbl Les Amis de l'Orgue de St Jacques de Liège Monthouet, 2 4987 Stoumont	27° festival d'orgue de Liège	2.400,00 €		9-06-25		28.205,70 €	BF/F/EC	-6.523,03 €	P

2024-07142	ASBL OYOU Grand-Marchin, 4 4590 Marchin	8 ^e édition de la Fête de la Musique	1.239,00 €		Dossier en approbation		2.120,00 €	BF/F	-4.331,18 €	P
2024-07248	A Coeur Joie - Régionale Liège (Association de fait) Rue de l'Ermitage 15 4000 Liège	2 ^e semestre 2024	410,00 €		30-04-25					Rappel envoyé
2024-07248	A la Courte Echelle asbl (SEAC) Rue de Rotterdam 29 4000 Liège	2 ^e semestre 2024	200,00 €		30-04-25		1.102,27 €	B/F/EC	-534,88 €	P
2024-07248	ACDM asbl Rue Auguste Hock 4 4020 Liège	2 ^e semestre 2024	775,00 €		30-04-25		2.645,00 €	B/F/EC	-1.462,04 €	P
2024-07248	Action et Recherche Culturelles (ARC) asbl Rue Alban Poulet 31 4032 Chênée	2 ^e semestre 2024	450,00 €		30-04-25		1.329,54 €	B/F/EC	215,46 €	P
2024-07248	Al Vile Cinse asbl Centre socio-culturel Rue des Trixhes 63 4607 Dalhem	2 ^e semestre 2024	1.726,00 €		30-04-25		5.460,00 €	B/EC	649,76 €	P
2024-07248	Les Amis de l'Ancien Château de Rahier asbl Ancien Château 96 4987 Stoumont	2 ^e semestre 2024	100,00 €		30-04-25		320,00 €	B/F/EC	0,00 €	P
2024-07248	APSAM asbl Place Communale 7/10 4850 Montzen	2 ^e semestre 2024	1.226,00 €		30-04-25		4.555,02 €	B/F/EC	-8.089,08 €	P
2024-07248	Aubel - Centre culturel Hubert Grootclaes asbl Göbbelshof, 9 4880 Aubel	2 ^e semestre 2024	486,00 €		30-04-25		1.197,69 €	B/F	2.181,52 €	P
2024-07248	Centre Culturel de Blegny asbl Chemin de Hagge 8 4670 Blegny	2 ^e semestre 2024	1.038,00 €		30-04-25		10.645,00 €	B/F/EC	-5.459,32 €	P
2024-07248	La Bouch'Rit asbl Rue Abraham Lincoln, 124460 Grâce-Hollogne	2 ^e semestre 2024	488,00 €		30-04-25					Rappel envoyé
2024-07248	Cabaret Georges Fassotte (Association de fait) Grand'Rue 251 4870 Trooz	2 ^e semestre 2024	463,00 €		30-04-25		1.380,00 €	B/F/EC	-182,84 €	P
2024-07248	Cercle du Jazz Hot Verviers asbl Croupet du Moulin 7 4845 Sart-Lez-Spa	2 ^e semestre 2024	500,00 €		30-04-25		2.300,00 €	B/F/EC	-341,63 €	P

2024-07248	Cercle du Laveu asbl Rue des Acacias 24 4000 Liège	2° semestre 2024	438,00 €		30-04-25		450,00 €	B/F/EC	-770,00 €	P
2024-07248	Centre Culturel Cercle Saint-Lambert asbl Rue Delwaide 11 4681 Hemalle S/Argenteau	2° semestre 2024	643,00 €		30-04-25		2.057,44 €	B/F/EC	1.238,28 €	P
2024-07248	Château d'Oupeye asbl Rue des Ecoles 4 4684 Haccourt	2° semestre 2024	2.481,00 €		30-04-25		10.912,84 €	B/F/EC	-22.929,70 €	P
2024-07248	Foyer Culturel de Chaudfontaine asbl Avenue du Centenaire - Parc Jean Gol 14 4053 Embourg	2° semestre 2024	1.513,00 €		30-04-25		9.238,46 €	B/F/EC	-7.523,00 €	P
2024-07248	CIEP asbl (Centre d'Information et d'Education Populaire de Liège) Rue Saint-Gilles 29 4000 Liège	2° semestre 2024	560,00 €		30-04-25		720,00 €	F/EC		P
2024-07248	Ciné-Club Sérésien asbl Rue de Rotheux, 146 4100 Seraing	2° semestre 2024	900,00 €		30-04-25					La DC ne sera pas liquidée
2024-07248	Cinéma Les Variétés asbl Rue Edmond Leburton 39 4300 Waremme	2° semestre 2024	1.500,00 €		30-04-25		1.500,00 €	B/F/EC	-1.356,73 €	P
2024-07248	Concerts-Apéritif Deliège asbl Visé Voie 193 4041 Vottem	2° semestre 2024	500,00 €		30-04-25		1.025,00 €	B/EC	-1.511,63 €	P
2024-07248	Concerts de Midi de la Ville de Liège asbl Rue de Jupille 77 4620 Fléron	2° semestre 2024	745,00 €		30-04-25		7.050,00 €	B/F/EC	0,00 €	P
2024-07248	CRC de Verviers asbl Rue des Wallons 45 4800 Verviers	2° semestre 2024	650,00 €		30-04-25		665,20 €	B/F/EC	-1.785,84 €	P
2024-07248	CREAHM Région wallonne asbl Rue de la Brasserie, 54000 Liège	2° semestre 2024	250,00 €		30-04-25		538,33 €	B/F/EC	0,00 €	P
2024-07248	D'Une Certaine Gaieté asbl Boulevard de la Sauvenière 97 4000 Liège	2° semestre 2024	350,00 €		30-04-25		742,16 €	B/F/EC	113,34 €	P
2024-07248	DoMiDo asbl Rue des Anciens Combattants 104 4683 Vivegnis	2° semestre 2024	2.470,00 €		30-04-25			B/EC	-790,09 €	P

2024-07248	EPLICINA (Association de fait) Rue des Ecoles 18 4031 Angleur	2 ^e semestre 2024	250,00 €		30-04-25		832,99 €	B/F	-982,28 €	P
2024-07248	Fédération Musicale de la Province de Liège (F.M.L.) asbl Résidence Elysée Quai Marcellis 1a/001 4020 Liège	2 ^e semestre 2024	1.743,00 €		30-04-25		5.282,80 €	B/EC	2.990,83 €	P
2024-07248	GAM (Groupement des Amitiés Musicales - Association de fait) Rue des Ecoles 148 4830 Dolhain	2 ^e semestre 2024	485,00 €		30-04-25		1.150,00 €	B/F/EC	-173,00 €	P
2024-07248	Les Grignoux asbl Rue Soeur de Hasque 9 4000Liège	2 ^e semestre 2024	375,00 €		30-04-25		1.500,00 €	B/F/EC	1.071,91 €	P
2024-07248	Le Hangar asbl Quai Saint-Léonard 43b 4000 Liège	2 ^e semestre 2024	1.877,00 €		30-04-25					Rappel envoyé
2024-07248	HBD Production asbl Nouvelle Route 1 4550 Nandrin	2 ^e semestre 2024	175,00 €		30-04-25		2.036,50 €	B/F/EC	3.577,61 €	P
2024-07248	Centre Culturel de Huy asbl Avenue Delchambre 7a 4500 Huy	2 ^e semestre 2024	700,00 €		30-04-25		694,96 €	F/EC		P
2024-07248	Jacques Pelzer Jazz Club asbl Boulevard Ernest Solvay 493 4000 Liège	2 ^e semestre 2024	2.220,00 €		30-04-25		6.634,00 €	B/F/EC	-320,20 €	P
2024-07248	Comité Culturel de La Gleize asbl Rue JB Cavens, 37/1 4960 Malmedy	2 ^e semestre 2024	100,00 €		30-04-25		150,00 €	B/F/EC	-72,84 €	P
2024-07248	Maison de la Poésie d'Amay asbl Grand'Route 50 4540 Amay	2 ^e semestre 2024	377,00 €		30-04-25		706,63 €	B/F	2 bilans manquants	Rappel envoyé
2024-07248	Maison du Jazz de Liège asbl Rue Sur les Foulons 11 4000Liège	2 ^e semestre 2024	169,00 €		30-04-25		675,00 €	B/F/EC	-145,00 €	P
2024-07248	Nectar asbl Rue Ernest Solvay 2 4000 Liège	2 ^e semestre 2024	663,00 €		30-04-25		3.550,00 €	B/F/EC	-665,40 €	P
2024-07248	Nosse Lingadje (Association de fait) Rue de l'Esplanade 12/33 4141 Louveigné	2 ^e semestre 2024	250,00 €		30-04-25		325,68 €	B/F/EC	822,06 €	P

2024-07248	L'Oasis-Racour asbl Rue de la Gironde 8 4287 Racour	2° semestre 2024	326,00 €		30-04-25		583,49 €	B/F/EC	4.811,61 €	P
2024-07248	PAC Huy-Waremme Rue de Waremme 29 4530 Villers-le-Bouillet	2° semestre 2024	250,00 €		30-04-25		1.000,00 €	B/F	0,00 €	P
2024-07248	Peuple et Culture en Wallonie et à Bruxelles asbl Rue du Beau Mur 45 4030 Grivegnée	2° semestre 2024	800,00 €		30-04-25		827,61 €	B/F/EC	-1.052,00 €	P
2024-07248	Reflets asbl Rue de la Paille 55 4960 Bassenge	2° semestre 2024	300,00 €		30-04-25			B/F/EC	-210,48 €	P
2024-07248	Reform asbl - Régionale de Liège Avenue Hanlet 31 4802 Heusy	2° semestre 2024	350,00 €		30-04-25		351,88 €	B/F	-3.931,58 €	P
2024-07248	Comité Culturel de Sart - Jalhay asbl Place du Marché 234 4845 Jalhay	2° semestre 2024	680,00 €		30-04-25		1.643,68 €	B/F/EC	1.181,42 €	P
2024-07248	Société Astronomique de Liège asbl Rue Joseph Leclercq, 1444610Beyne-Heusay	2° semestre 2024	152,00 €		30-04-25		312,60 €	B/F/EC	B illisible	P
2024-07248	Vie Féminine Liège asbl Rue Chevaufosse 72 4000 Liège	2° semestre 2024	275,00 €		30-04-25		589,84 €	B/F/EC	-8,64 €	P
2024-07248	Wégimont Culture asbl Chaussée de Wégimont 76 4630 Soumagne	2° semestre 2024	300,00 €		30-04-25		645,02 €	B/F/EC	-477,32 €	P
2024-07258	ASBL Chœur Universitaire de Liège Rue des Chèvrefeuilles, 6 4920 Aywaille	Organisation d'un concert de Noël, le 28 décembre 2024 à la Cathédrale de Liège	400,00 €		28-03-25					Rappel envoyé
2024-07265	CC engis	tchaformis	6.000,00 €		30-04-25		8.770,26 €	B/F/EC	-17.547,54 €	P
2024-07283	Mme Aurélie Dorzée Lava, 9 4550 Nandrin	Album du duo Aurélie & Tom	1.750,00 €		31-12-24					Rappel envoyé
2024-07692	RAUM Association de fait Rue Dossin, 25 4000 Liège	Soutien aux courts métrages	1.500,00		1-03-26					En cours
2024-07810	Ateliers de la Colline Avenue du Progrès 17 4100 Seraing	Atelier théâtral en écoles de devoirs	2.000,00 €		28-05-25					Rappel envoyé

2024-07895	Out of the blue M Yves Tassin, Président Rue Eracle 69 4000 Liège	Subside équipement culturel	600,00 €		31-03-25					Rappel envoyé
2024-07923	JackShow Rue Auguste Javaux 13 4020 Liège	Revue Trésor	2.000,00 €		12-04-25		2.000,00 €	B/F/EC	5.661,00 €	P
2024-08219	Royal Photo Club Rue Puits 12 4540 Amay	Subventionnement des centres d'expression et de créativité	235,50 €		30-06-25		946,21 €	F		P
2024-08219	Photo vidéo Club Rue Malvoz, 42 4520 WANZE	Subventionnement des centres d'expression et de créativité	235,50 €		30-06-25					Rappel envoyé
2024-08219	Graffiti ASBL arts plastiques 19A Quai St Léonard 4000 Liège	Subventionnement des centres d'expression et de créativité	235,50 €		30-06-25		1.411,40 €	F		P
2024-08219	Graffiti ASBL Ecriture Quai St Léonard 19A 4000 Liège	Subventionnement des centres d'expression et de créativité	235,50 €		30-06-25		1.411,40 €	F		P
2024-08219	Graffiti ASBL Ecriture Quai St Léonard 19A 4000 Liège	Subventionnement des centres d'expression et de créativité	235,50 €		30-06-25		1.411,40 €	F		P
2024-08219	Graffiti ASBL Ecriture Quai St Léonard 19A 4000 Liège	Subventionnement des centres d'expression et de créativité	235,50 €		30-06-25		1.411,40 €	F		P
2024-08219	Graffiti ASBL Ecriture Quai St Léonard 19A 4000 Liège	Subventionnement des centres d'expression et de créativité	235,50 €		30-06-25		1.411,40 €	F		P
2024-08219	Atelier des Beaux Arts « Les Gad'lis » arts plastiques Rue du Vieux Pont, 16 4920 REMOUCHAMPS	Subventionnement des centres d'expression et de créativité	235,50 €		30-06-25		3.844,91 €	F		P
2024-08219	Atelier des Beaux Arts « Les Gad'lis » artisanat Rue du Vieux Pont, 16 4920 REMOUCHAMPS	Subventionnement des centres d'expression et de créativité	235,50 €		30-06-25		3.844,91 €	F		P
2024-08219	Les Cabris du Val d'Amblève Danse Rue Feronheid, 35 4920 Sougné-Remouchamps	Subventionnement des centres d'expression et de créativité	235,50 €		30-06-25		468,14 €	B		P
2024-08219	La Focale 2001 Cours des Mayeurs, 6 4671 Housse	Subventionnement des centres d'expression et de créativité	235,50 €		30-06-25					Rappel envoyé
2024-08219	Reg'art Atelier de Musique (djembé, guitare, etc) Chemin du Via, 20 4260 BRAIVES	Subventionnement des centres d'expression et de créativité	235,50 €		30-06-25					Rappel envoyé

2024-08219	Reg'art Atelier de Flamenco danse Chemin du Via, 20 4260 BRAIVES	Subventionnement des centres d'expression et de créativité	235,50 €		30-06-25					Rappel envoyé
2024-08219	Reg'art Atelier bande dessinée art séquentiel Chemin du Via, 20 4260 BRAIVES	Subventionnement des centres d'expression et de créativité	235,50 €		30-06-25					Rappel envoyé
2024-08219	Reg'art Atelier bande dessinée art séquentiel Chemin du Via, 20 4260 BRAIVES	Subventionnement des centres d'expression et de créativité	235,50 €		30-06-25					Rappel envoyé
2024-08219	Reg'art Atelier bande dessinée art séquentiel Chemin du Via, 20 4260 BRAIVES	Subventionnement des centres d'expression et de créativité	235,50 €		30-06-25					Rappel envoyé
2024-08219	Reg'art Atelier bande dessinée art séquentiel Chemin du Via, 20 4260 BRAIVES	Subventionnement des centres d'expression et de créativité	235,50 €		30-06-25					Rappel envoyé
2024-08219	Reg'art Atelier bande dessinée art séquentiel Chemin du Via, 20 4260 BRAIVES	Subventionnement des centres d'expression et de créativité	235,50 €		30-06-25					Rappel envoyé
2024-08219	Atelier Céramique et Sculpture de Clavier et les Avins L'ATELIER(S) Ecriture Rue du Centre 36 4560 CLAVIER	Subventionnement des centres d'expression et de créativité	235,50 €		30-06-25					Rappel envoyé
2024-08219	Atelier Céramique et Sculpture de Clavier et les Avins L'ATELIER(S) Ecriture Rue du Centre 36 4560 CLAVIER	Subventionnement des centres d'expression et de créativité	235,50 €		30-06-25					Rappel envoyé
2024-08219	Atelier Céramique et Sculpture de Clavier et les Avins L'ATELIER(S) Ecriture Rue du Centre 36 4560 CLAVIER	Subventionnement des centres d'expression et de créativité	235,50 €		30-06-25					Rappel envoyé
2024-08219	Atelier Théâtre « Al Vîle Cinse » arts plastiques Rue des Trixhes, 63 4607 Berneau	Subventionnement des centres d'expression et de créativité	235,50 €		30-06-25		1.739,13 €	B/EC/DC		P
2024-08219	Atelier créatif « Al Vîle Cinse » Théâtre Rue des Trixhes, 63 4607 Berneau	Subventionnement des centres d'expression et de créativité	235,50 €		30-06-25		1.739,13 €	B/EC/DC		P
2024-08219	Atelier vidéo « Al Vîle Cinse » audio visuel Rue des Trixhes, 63 4607 Berneau	Subventionnement des centres d'expression et de créativité	235,50 €		30-06-25		604,94 €	B/EC/DH		P

2024-08219	Atelier vidéo « Al Vîle Cînsè » audio visuel Rue des Trixhes, 63 4607 Berneau	Subventionnement des centres d'expression et de créativité	235,50 €		30-06-25		604,94 €	B/EC/DH		P
2024-08219	Atelier vidéo « Al Vîle Cînsè » audio visuel Rue des Trixhes, 63 4607 Berneau	Subventionnement des centres d'expression et de créativité	235,50 €		30-06-25		604,94 €	B/EC/DH		P
2024-08219	Atelier Théâtre « Al Vîle Cînsè » Musique Rue des Trixhes, 63 4607 Berneau	Subventionnement des centres d'expression et de créativité	235,50 €		30-06-25					Rappel envoyé
2024-08219	Atelier Théâtre « Al Vîle Cînsè » Danse Rue des Trixhes, 63 4607 Berneau	Subventionnement des centres d'expression et de créativité	235,50 €		30-06-25					Rappel envoyé
2024-08219	Atelier FPS Atelier Terre Rue M. Duesberg, 44 4821 Andrimont	Subventionnement des centres d'expression et de créativité	235,50 €		30-06-25					Rappel envoyé
2024-08219	Atelier FPS peinture sur soie Rue M. Duesberg, 44 4821 Andrimont	Subventionnement des centres d'expression et de créativité	235,50 €		30-06-25					Rappel envoyé
2024-08219	Diafocam audio visuel Place du Souvenir 4130 Tilff	Subventionnement des centres d'expression et de créativité	235,50 €		30-06-25		308,75 €	F		P
2024-08219	Le Petit Chevalet Parc Brunsode, 4 4130 Tilff	Subventionnement des centres d'expression et de créativité	235,50 €		30-06-25		357,26 €	F		P
2024-08219	Les P'tits Bricoleurs du Mercredi artisanat Avenue de la Gare, 186 4460 BIERSET	Subventionnement des centres d'expression et de créativité	235,50 €		30-06-25					Annulé (Courrier du 29/07/25)
2024-08219	Les P'tits Bricoleurs du Mercredi Musique Avenue de la Gare, 186 4460 BIERSET	Subventionnement des centres d'expression et de créativité	235,50 €		30-06-25					Annulé (Courrier du 29/07/25)
2024-08219	Photo-club Berleur Rue du Ruisseau, 5 4460 Grâce Hollogne	Subventionnement des centres d'expression et de créativité	235,50 €		30-06-25		235,50 €	Déclaration sur l'honneur		P
2024-08219	Le Serti artisanat Avenue de la Gare, 186 4460 BIERSET	Subventionnement des centres d'expression et de créativité	314,00 €		30-06-25					Rappel envoyé
2024-08219	Atelier de Peinture « Garance » Rue Zénobe Gramme, 48 4280 HANNUT	Subventionnement des centres d'expression et de créativité	235,50 €		30-06-25		280,00 €	F		P
2024-08219	CFEF - Expression et Créativité - ludothèque « Les Cocos » Musique Rue St Lambert 84 4040 HERSTAL	Subventionnement des centres d'expression et de créativité	235,50 €		30-06-25		235,50 €	Attestation sur l'honneur		P

2024-08219	CFEF - Expression et Créativité - ludothèque « Les Cocos » Multi média Rue St Lambert 84 4040 HERSTAL	Subventionnement des centres d'expression et de créativité	235,50 €		30-06-25		235,50 €	Attestation sur l'honneur		P
2024-08219	CFEF - Expression et Créativité - ludothèque « Les Cocos » Artisanat Rue St Lambert 84 4040 HERSTAL	Subventionnement des centres d'expression et de créativité	235,50 €		30-06-25		235,50 €	Attestation sur l'honneur		P
2024-08219	CFEF - Expression et Créativité - ludothèque « Les Cocos » Ecriture Rue St Lambert 84 4040 HERSTAL	Subventionnement des centres d'expression et de créativité	235,50 €		30-06-25		235,50 €	Attestation sur l'honneur		P
2024-08219	CFEF - Expression et Créativité - ludothèque « Les Cocos » théâtre Rue St Lambert 84 4040 HERSTAL	Subventionnement des centres d'expression et de créativité	235,50 €		30-06-25		235,50 €	Attestation sur l'honneur		P
2024-08219	CFEF - Expression et Créativité - ludothèque « Les Cocos » arts plastiques Rue St Lambert 84 4040 HERSTAL	Subventionnement des centres d'expression et de créativité	235,50 €		30-06-25		235,50 €	Attestation sur l'honneur		P
2024-08219	Atelier de la Fontaine Artisanat Place Licour, 2 4040 Herstal	Subventionnement des centres d'expression et de créativité	235,50 €		30-06-25		475,62 €	F		P
2024-08219	Atelier de la Fontaine Arts plastiques Place Licour, 2 4040 Herstal	Subventionnement des centres d'expression et de créativité	235,50 €		30-06-25		799,25 €	F		P
2024-08219	Atelier « Le Chat Perché » préalable Artisanat Place Jean Jaurès, 1 4040 Herstal	Subventionnement des centres d'expression et de créativité	235,50 €		30-06-25		645,66 €	F/EC		P
2024-08219	Atelier « Le Chat Perché » Vottem Artisanat Place Jean Jaurès, 1 4040 Herstal	Subventionnement des centres d'expression et de créativité	235,50 €		30-06-25		645,66 €	F/EC		P
2024-08219	Maison de Repos du CPAS de Herve Arts Plastiques Place Lecomte 29 4650 HERVE	Subventionnement des centres d'expression et de créativité	235,50 €		30-06-25		6.947,86 €	Imputations budgétaires CPAS		P
2024-08219	Maison de Repos du CPAS de Herve DANSE Place Lecomte 29 4650 HERVE	Subventionnement des centres d'expression et de créativité	235,50 €		30-06-25		6.947,86 €	Imputations budgétaires CPAS		P
2024-08219	Maison de Repos du CPAS de Herve Audio visuel Place Lecomte 29 4650 HERVE	Subventionnement des centres d'expression et de créativité	235,50 €		30-06-25		6.947,86 €	Imputations budgétaires CPAS		P
2024-08219	Maison de Repos du CPAS de Herve Ecriture Place Lecomte 29 4650 HERVE	Subventionnement des centres d'expression et de créativité	235,50 €		30-06-25		6.947,86 €	Imputations budgétaires CPAS		P

2024-08219	Maison de Repos du CPAS de Herve Théâtre Place Lecomte 29 4650 HERVE	Subventionnement des centres d'expression et de créativité	235,50 €		30-06-25		6.947,86 €	Imputations budgétaires CPAS		P
2024-08219	Maison de Repos du CPAS de Herve artisanat Place Lecomte 29 4650 HERVE	Subventionnement des centres d'expression et de créativité	235,50 €		30-06-25		6.947,86 €	Imputations budgétaires CPAS		P
2024-08219	Maison de Repos du CPAS de Herve musique Place Lecomte 29 4650 HERVE	Subventionnement des centres d'expression et de créativité	235,50 €		30-06-25		6.947,86 €	Imputations budgétaires CPAS		P
2024-08219	Ateliers créatifs Artisanat Place Marie-Thérèse, 3 4650 Herve	Subventionnement des centres d'expression et de créativité	235,50 €		30-06-25		744,44 €	F		P
2024-08219	Ateliers créatifs Arts plastiques Place Marie-Thérèse, 3 4650 Herve	Subventionnement des centres d'expression et de créativité	235,50 €		30-06-25		744,44 €	F		P
2024-08219	Li Cwerneu Arts plastiques Avenue Delchambre 7a 4500 HUY	Subventionnement des centres d'expression et de créativité	235,50 €		30-06-25					Rappel envoyé
2024-08219	Li Cwerneu Artisanat Avenue Delchambre 7a 4500 HUY	Subventionnement des centres d'expression et de créativité	235,50 €		30-06-25					Rappel envoyé
2024-08219	Bruyères Photo-Club Rue des Pocheteux, 142 4020 JUPILLE	Subventionnement des centres d'expression et de créativité	235,50 €		30-06-25		3.253,72 €	B		P
2024-08219	Cercle Photographique « Priorité à l'Ouverture » Rue Sainte Walburge, 1 4000 Liège	Subventionnement des centres d'expression et de créativité	235,50 €		30-06-25					Rappel envoyé
2024-08219	Caméra etc. audio viseul Rue de Visé 490 4020 Liège	Subventionnement des centres d'expression et de créativité	235,50 €		30-06-25		294,11 €	F		P
2024-08219	CEMEA arts plastiques Rue de la Vaussale, 10 4031 Angleur	Subventionnement des centres d'expression et de créativité	235,50 €		30-06-25		1.213,01 €	F		P
2024-08219	CEMEA Artisanat Rue de la Vaussale, 10 4031 Angleur	Subventionnement des centres d'expression et de créativité	235,50 €		30-06-25		1.213,01 €	F		P
2024-08219	Photo-Club Rue de l'Eglise, 1 4032 CHÊNEE	Subventionnement des centres d'expression et de créativité	235,50 €		30-06-25		240,55 €	F		P
2024-08219	L' Auréoline Arts plastiques Rue du Couvent, 106 4020 Jupille	Subventionnement des centres d'expression et de créativité	235,50 €		30-06-25					Rappel envoyé
2024-08219	Photo-Club universitaire Image Rue J Prévers, 1 4020 JUPILLE	Subventionnement des centres d'expression et de créativité	235,50 €		30-06-25					Rappel envoyé
2024-08219	Atelier - arts plastique Rue du Perron, 3/5 4000 Liege	Subventionnement des centres d'expression et de créativité	235,50 €		30-06-25		517,35 €	F/EC		P

2024-08219	Atelier - audio visuel Rue du Perron, 3/5 4000 Liege	Subventionnement des centres d'expression et de créativité	235,50 €		30-06-25					Rappel envoyé
2024-08219	CREAHM : secteur théâtre Quai St Léonard, 6 4000 Liège	Subventionnement des centres d'expression et de créativité	235,50 €		30-06-25		239,00 €	F		P
2024-08219	CREAHM : secteur cirque Quai St Léonard, 6 4000 Liège	Subventionnement des centres d'expression et de créativité	235,50 €		30-06-25		417,50 €	F		P
2024-08219	CREAHM : secteur Arts plastiques Quai St Léonard, 6 4000 Liège	Subventionnement des centres d'expression et de créativité	235,50 €		30-06-25		301,50 €	F		P
2024-08219	CREAHM : secteur audio visuel Quai St Léonard, 6 4000 Liège	Subventionnement des centres d'expression et de créativité	235,50 €		30-06-25		310,25 €	F		P
2024-08219	CREAHM : secteur Danse Quai St Léonard, 6 4000 Liège	Subventionnement des centres d'expression et de créativité	235,50 €		30-06-25		297,59 €	F		P
2024-08219	CREAHM : secteur Musique Quai St Léonard, 6 4000 Liège	Subventionnement des centres d'expression et de créativité	235,50 €		30-06-25		295,52 €	F		P
2024-08219	Ecole de Musique « Les Grign'notes » La Coulée 54 4990 LIERNEUX	Subventionnement des centres d'expression et de créativité	235,50 €		30-06-25		2.683,49 €	EC		P
2024-08219	Ecole de Cirque de Marchin Bois de Goenes, 38 A 4570 MARCHIN	Subventionnement des centres d'expression et de créativité	235,50 €		30-06-25					Rappel envoyé
2024-08219	Royal Elan - Ateliers d'Art plastique Rue du Presbytère, 2 4550 NANDRIN	Subventionnement des centres d'expression et de créativité	235,50 €		30-06-25					Rappel envoyé
2024-08219	Photo club 135 Rue de Clémodeau, 15 4550 NANDRIN	Subventionnement des centres d'expression et de créativité	235,50 €		30-06-25					Rappel envoyé
2024-08219	Atelier Carac'terre ASBL Rue Bouteille 36 4877 OLNE	Subventionnement des centres d'expression et de créativité	235,50 €		30-06-25					Rappel envoyé
2024-08219	Atelier Hermalle/Argenteau - poterie Rue des Ecoles, 4 4684 HACCOURT	Subventionnement des centres d'expression et de créativité	235,50 €		30-06-25		235,50 €	Déclaration sur l'honneur		P

2024-08219	Atelier Hermalle/Argenteau - peinture Rue des Ecoles, 4 4684 HACCOURT	Subventionnement des centres d'expression et de créativité	235,50 €		30-06-25		235,50 €	Déclaration sur l'honneur		P
2024-08219	Groupe de Danses Folkloriques : At Va Ani Rue Albert 1 ^{er} , 18 4470 SAINT-GEORGES	Subventionnement des centres d'expression et de créativité	235,50 €		30-06-25		816,00 €	F		P
2024-08219	Photo Club Thimister Clermont La Minerie, 3 4890 Thimister-Clermont	Subventionnement des centres d'expression et de créativité	235,50 €		30-06-25		235,50 €	Déclaration sur l'honneur		P
2024-08219	Ateliers du Manège Arts plastiques Place Général Jacques, 16 4800 VERVIERS	Subventionnement des centres d'expression et de créativité	235,50 €		30-06-25		869,75 €	F/EC		P
2024-08219	Zone-Art asbl Arts plastiques Avenue du Chêne 124 4802 HEUSY	Subventionnement des centres d'expression et de créativité	235,50 €		30-06-25		235,50 €	Attestation sur l'honneur		P
2024-08219	Zone-Art asbl Audio visuel Avenue du Chêne 124 4802 HEUSY	Subventionnement des centres d'expression et de créativité	235,50 €		30-06-25		235,50 €	Attestation sur l'honneur		P
2024-08219	Zone-Art asbl Musique Avenue du Chêne 124 4802 HEUSY	Subventionnement des centres d'expression et de créativité	235,50 €		30-06-25		235,50 €	Attestation sur l'honneur		P
2024-08219	Zone-Art asbl Danse Avenue du Chêne 124 4802 HEUSY	Subventionnement des centres d'expression et de créativité	235,50 €		30-06-25		235,50 €	Attestation sur l'honneur		P
2024-08219	Zone-Art asbl Théâtre Avenue du Chêne 124 4802 HEUSY	Subventionnement des centres d'expression et de créativité	235,50 €		30-06-25		235,50 €	Attestation sur l'honneur		P
2024-08219	CEC « Les doigts d'argile » Poterie Rue du Collège 31 4600 Visé	Subventionnement des centres d'expression et de créativité	314,00 €		30-06-25		670,00 €	F		P
2024-08219	Le Grain d'art Atelier Artisanat Place Faniel, 8 4520 Wanze	Subventionnement des centres d'expression et de créativité	235,50 €		30-06-25		235,50 €	Attestation sur l'honneur		P
2024-08219	Le Grain d'art Atelier Musique Place Faniel, 8 4520 Wanze	Subventionnement des centres d'expression et de créativité	235,50 €		30-06-25		235,50 €	Attestation sur l'honneur		P
2024-08219	Le Grain d'art Atelier Musique Place Faniel, 8 4520 Wanze	Subventionnement des centres d'expression et de créativité	235,50 €		30-06-25		235,50 €	Attestation sur l'honneur		P
2024-08219	Le Grain d'art Atelier audio visuel Place Faniel, 8 4520 Wanze	Subventionnement des centres d'expression et de créativité	235,50 €		30-06-25		235,50 €	Attestation sur l'honneur		P

2024-08219	Le Grain d'art Ateliers Arts plastiques Place Faniel, 8 4520 Wanze	Subventionnement des centres d'expression et de créativité	235,50 €		30-06-25		235,50 €	Attestation sur l'honneur		P
2024-08219	Le Grain d'art Atelier Théâtre Place Faniel, 8 4520 Wanze	Subventionnement des centres d'expression et de créativité	235,50 €		30-06-25		235,50 €	Attestation sur l'honneur		P
2024-08219	ASBL Reflets -Arts plastiques Rue de la Paille, 55 4690 Bassenge	Subventionnement des centres d'expression et de créativité	235,50 €		30-06-25					Rappel envoyé
2024-08219	ASBL Reflets - Artisanat Rue de la Paille, 55 4690 Bassenge	Subventionnement des centres d'expression et de créativité	235,50 €		30-06-25					Rappel envoyé
2024-08219	ASBL Reflets - Ecriture Rue de la Paille, 55 4690 Bassenge	Subventionnement des centres d'expression et de créativité	235,50 €		30-06-25					Annulé (courrier du 06/08/25)
2024-08219	ASBL Reflets - musique concert Rue de la Paille, 55 4690 Bassenge	Subventionnement des centres d'expression et de créativité	235,50 €		30-06-25					Rappel envoyé
2024-08219	atelier artisanat Avenue Maurice delmotte, 68 4350 Remicourt	Subventionnement des centres d'expression et de créativité	235,50 €		30-06-25					Rappel envoyé
2024-08219	Atelier Arts plastiques enfants Avenue Maurice delmotte, 68 4350 Remicourt	Subventionnement des centres d'expression et de créativité	235,50 €		30-06-25					Rappel envoyé
2024-08219	Atelier théâtre adultes, ado et enfants Avenue Maurice delmotte, 68 4350 Remicourt	Subventionnement des centres d'expression et de créativité	235,50 €		30-06-25					Rappel envoyé
2024-08219	Musique danse les ateliers du CCL dison Rue des Ecoles, 2 4820 DISON	Subventionnement des centres d'expression et de créativité	235,50 €		30-06-25			Cptes 2024 + Attestation sur l'honneur		P
2024-08219	Arts plastiques les ateliers du CCL dison Rue des Ecoles, 2 4820 DISON	Subventionnement des centres d'expression et de créativité	235,50 €		30-06-25			Cptes 2024 + Attestation sur l'honneur		P
2024-08219	artisanat poterie les ateliers du CCL dison Rue des Ecoles, 2 4820 DISON	Subventionnement des centres d'expression et de créativité	235,50 €		30-06-25			Cptes 2024 + Attestation sur l'honneur		P
2024-08219	danse les ateliers du CCLdison Rue des Ecoles, 2 4820 DISON	Subventionnement des centres d'expression et de créativité	235,50 €		30-06-25			Cptes 2024 + Attestation sur l'honneur		P

2024-08219	Audio visuel les ateliers du CCLdison Rue des Ecoles, 2 4820 DISON	Subventionnement des centres d'expression et de créativité	235,50 €		30-06-25			Cptes 2024 + Attestation sur l'honneur		P
2024-08219	Ecritures les ateliers du CCLdison Rue des Ecoles, 2 4820 DISON	Subventionnement des centres d'expression et de créativité	235,50 €		30-06-25			Cptes 2024 + Attestation sur l'honneur		P
2024-08219	Théâtre les ateliers du CCL dison Rue des Ecoles, 2 4820 DISON	Subventionnement des centres d'expression et de créativité	235,50 €		30-06-25			Cptes 2024 + Attestation sur l'honneur		P
2024-08219	Atelier Théâtre le Moderne Rue Sainte Walburge, 1 4000 Liège	Subventionnement des centres d'expression et de créativité	235,50 €		30-06-25					Rappel envoyé
2024-08219	Atelier Musique le Moderne Rue Sainte Walburge, 1 4000 Liège	Subventionnement des centres d'expression et de créativité	235,50 €		30-06-25					Rappel envoyé
2024-08219	Céramique Rue de Tirlemont 51 4280 HANNUT	Subventionnement des centres d'expression et de créativité	235,50 €		30-06-25		1.015,11 €	F acquittée		P
2024-08219	Audio visuel Rue Vankeerberghen 22 4500 HUY	Subventionnement des centres d'expression et de créativité	235,50 €		30-06-25					Rappel envoyé
2024-08219	CREARTITUDE Arts plastiques Rue E Vandervelde, 116 4610 Queue du Bois	Subventionnement des centres d'expression et de créativité	235,50 €		30-06-25					Rappel envoyé
2024-08219	CREARTITUDE Artisanat Rue E Vandervelde, 116 4610 Queue du Bois	Subventionnement des centres d'expression et de créativité	235,50 €		30-06-25					Rappel envoyé
2024-08219	Atelier Louis Hougardy Arts plastiques Rue Haut Vinâve, 65 4350 MOMALLE	Subventionnement des centres d'expression et de créativité	235,50 €		30-06-25		265,70 €	Facture acquittée		P
2024-08219	Le Fagotin Artisanat Route de l'Amblève 53 4987 STOUMONT	Subventionnement des centres d'expression et de créativité	235,50 €		30-06-25					Rappel envoyé
2024-08219	Le Fagotin nature Route de l'Amblève 53 4987 STOUMONT	Subventionnement des centres d'expression et de créativité	235,50 €		30-06-25					Rappel envoyé
2024-08219	Le Fagotin écriture Route de l'Amblève 53 4987 STOUMONT	Subventionnement des centres d'expression et de créativité	235,50 €		30-06-25					Rappel envoyé
2024-08219	Atelier Léopold Plomteux Arts plastiques Rue du Beau Site, 25 4400 FLEMALLE	Subventionnement des centres d'expression et de créativité	235,50 €		30-06-25		1.875,37 €	B		P

2024-08219	Atelier Léopold Plomteux Ecriture Rue du Beau Site, 25 4400 FLEMALLE	Subventionnement des centres d'expression et de créativité	235,50 €		30-06-25		1.876,37 €	B		P
2024-08219	Atelier Léopold Plomteux Musique Rue du Beau Site, 25 4400 FLEMALLE	Subventionnement des centres d'expression et de créativité	235,50 €		30-06-25		1.877,37 €	B		P
2024-08219	Atelier Léopold Plomteux Artisanat Rue du Beau Site, 25 4400 FLEMALLE	Subventionnement des centres d'expression et de créativité	235,50 €		30-06-25		1.878,37 €	B		P
2024-08219	Atelier Léopold Plomteux Cirque Rue du Beau Site, 25 4400 FLEMALLE	Subventionnement des centres d'expression et de créativité	235,50 €		30-06-25		1.879,37 €	B		P
2024-08219	Atelier Léopold Plomteux Théâtre Rue du Beau Site, 25 4400 FLEMALLE	Subventionnement des centres d'expression et de créativité	235,50 €		30-06-25		1.880,37 €	B		P
2024-08219	Atelier Léopold Plomteux Danse Rue du Beau Site, 25 4400 FLEMALLE	Subventionnement des centres d'expression et de créativité	314,00 €		30-06-25		1.881,37 €	B		P
2024-08219	ENGIS Arts Cirque Rue du Pont, 7 4480 ENGIS	Subventionnement des centres d'expression et de créativité	235,50 €		30-06-25					Rappel envoyé
2024-08219	ENGIS artisanat Rue du Pont, 7 4480 ENGIS	Subventionnement des centres d'expression et de créativité	235,50 €		30-06-25					Rappel envoyé
2024-08219	ENGIS Arts plastiques Rue du Pont, 7 4480 ENGIS	Subventionnement des centres d'expression et de créativité	235,50 €		30-06-25					Rappel envoyé
2024-08219	ENGIS artisanat Rue du Pont, 7 4480 ENGIS	Subventionnement des centres d'expression et de créativité	235,50 €		30-06-25					Rappel envoyé
2024-08219	ENGIS Théâtre Rue du Pont, 7 4480 ENGIS	Subventionnement des centres d'expression et de créativité	235,50 €		30-06-25					Rappel envoyé
2024-08219	Plume et pinceau arts plastiques Place des Cloîtres 8 4540 AMAY	Subventionnement des centres d'expression et de créativité	235,50 €		30-06-25		235,50 €	B		P
2024-08219	Plume et pinceau Danse Place des Cloîtres 8 4540 AMAY	Subventionnement des centres d'expression et de créativité	235,50 €		30-06-25		235,50 €	B		P
2024-08219	Plume et pinceau écriture Place des Cloîtres 8 4540 AMAY	Subventionnement des centres d'expression et de créativité	235,50 €		30-06-25		235,50 €	B		P

2024-08219	Centre Européen de la Marionnette Théâtre Rue Bureaufosse, 111 4420 SAINT NICOLAS	Subventionnement des centres d'expression et de créativité	235,50 €		30-06-25		284,00 €			P
2024-08219	CHAUDFONTAINE Artisanat Voie de l'Air Pur 106 4052 Chaudfontaine	Subventionnement des centres d'expression et de créativité	314,00 €		30-06-25		1.252,26 €			P
2024-08219	CHAUDFONTAINE Arts Plastiques Voie de l'Air Pur 106 4052 Chaudfontaine	Subventionnement des centres d'expression et de créativité	235,50 €		30-06-25		1.252,26 €			P
2024-08219	FPS ROCOURT ARTS PLASTIQUES Avenue maurice destenay, 3 4000 Liège	Subventionnement des centres d'expression et de créativité	235,50 €		30-06-25					Rappel envoyé
2024-08219	FPS SOUMAGNE ARTS PLASTIQUES Avenue maurice destenay, 3 4000 Liège	Subventionnement des centres d'expression et de créativité	235,50 €		30-06-25		367,31 €	F/EC		P
2024-08219	FPS BRAIVES ARTS PLASTIQUES Avenue maurice destenay, 3 4000 Liège	Subventionnement des centres d'expression et de créativité	235,50 €		30-06-25		235,50 €	Attestation sur l'honneur		P
2024-08219	Gamma Photo Club Rue du Falchena, 44 4030 Grivegnée	Subventionnement des centres d'expression et de créativité	235,50 €		30-06-25					Rappel envoyé
2024-08219	Les Ateliers 04 Arts plastiques Liège Place des Carmes 8 4000 LIEGE	Subventionnement des centres d'expression et de créativité	235,50 €		30-06-25		2.034,61 €	F		P
2024-08219	Les Ateliers 04 Audio Visuel Liège Place des Carmes 8 4000 LIEGE	Subventionnement des centres d'expression et de créativité	235,50 €		30-06-25		2.034,61 €	F		P
2024-08219	Les Ateliers 04 Ecriture Liège Place des Carmes 8 4000 LIEGE	Subventionnement des centres d'expression et de créativité	235,50 €		30-06-25		2.034,61 €	F		P
2024-08219	Les Ateliers 04 Danse Liège Place des Carmes 8 4000 LIEGE	Subventionnement des centres d'expression et de créativité	235,50 €		30-06-25		2.034,61 €	F		P
2024-08219	Les Ateliers 04 Musique Liège Place des Carmes 8 4000 LIEGE	Subventionnement des centres d'expression et de créativité	235,50 €		30-06-25		2.034,61 €	F		P
2024-08219	Les Ateliers 04 Théâtre Liège Place des Carmes 8 4000 LIEGE	Subventionnement des centres d'expression et de créativité	235,50 €		30-06-25		2.034,61 €	F		P

2024-08219	Les Ateliers 04 arts graphique bd etc Liège Place des Carmes 8 4000 LIEGE	Subventionnement des centres d'expression et de créativité	235,50 €		30-06-25		2.034,61 €	F		P
2024-08219	Danse Atelier Liège Rue Naniot 210 4000 LIEGE	Subventionnement des centres d'expression et de créativité	235,50 €		30-06-25					Rappel envoyé
2024-08219	Ateliers de l'Avenue Audio visuel Huy Avenue Delchambre 7a 4500 HUY	Subventionnement des centres d'expression et de créativité	235,50 €		30-06-25		1.098,54 €	F/EC		P
2024-08219	Ateliers de l'Avenue Danse Huy Avenue Delchambre 7a 4500 HUY	Subventionnement des centres d'expression et de créativité	235,50 €		30-06-25		1.650,00 €	F/EC		P
2024-08219	Ateliers de l'Avenue Théâtre Huy Avenue Delchambre 7a 4500 HUY	Subventionnement des centres d'expression et de créativité	314,00 €		30-06-25		707,63 €	F/EC		P
2024-08219	audio visuel Wanze Thier bellevue, 22 4520 Wanze	Subventionnement des centres d'expression et de créativité	235,50 €		30-06-25		707,85 €	F/EC		P
2024-08219	Arts plastiques Wanze Thier bellevue, 22 4520 Wanze	Subventionnement des centres d'expression et de créativité	235,50 €		30-06-25		707,85 €	F/EC		P
2024-08219	Cré et Arts Arts plastiques Liège Rue Basse Wez, 7 4020 LIEGE	Subventionnement des centres d'expression et de créativité	235,50 €		30-06-25		250,66 €	F		P
2024-08219	Cré et Arts Artisanat Liège Rue Basse Wez, 7 4020 LIEGE	Subventionnement des centres d'expression et de créativité	235,50 €		30-06-25		241,99 €	F		P
2024-08219	Cré et Arts Musique Liège Rue Basse Wez, 7 4020 LIEGE	Subventionnement des centres d'expression et de créativité	235,50 €		30-06-25		274,24 €	F		P
2024-08219	Cré et Arts Ecriture Liège Rue Basse Wez, 7 4020 LIEGE	Subventionnement des centres d'expression et de créativité	235,50 €		30-06-25		235,60 €	F		P
2024-08324	Centres culturels visétoi Rue du Collège 31 à 4600 VISE	26 ^e édition du Festival de Théâtre Wallon « Marcelle Martin »	1.250,00		20-04-25		6.205,43 €	B/F/EC	-1.894,99 €	P

SUBVENTIONS NON-ACCORDÉES EN 2025

N° GED	Bénéficiaire (forme juridique et siège social)	Finalité de la subvention : Activité/projet (à préciser) ou subvention de fonctionnement	Montant sollicité	Date de la demande	Justification de l'avis négatif
2024-07157	Emile Postic Rue de Lens-Saint-Servais 104 4280 ABOLENS	Spectacle « Chauffe Marcel »	10.000,00 €	08-10-24	Projet peu intéressant quant au public ciblé
2024-07805	CAAP asbl Avenue de Bouillon 45 6800 LIBRAMONT	Semaine de la culture en prison	4.220,00 €		L'asbl a son siège social en province de Luxembourg et on siège d'exploitation à Bruxelles, ce qui ne correspond pas au critère d'intervention « être un opérateur implanté sur le territoire de la province de Liège »
2024-08289	The European Law Students' Association Liège asbl Quartier Agora, Place des Orateurs 3 B31 44000 LIEGE	Concours d'éloquence	1.000,00 €	02-12-24	Concours interfacultaire - principalement frais de bouche - location salle au sein de l'université
2025-00760	Association de Fait Chorale Jehan le Bel M. Pierre PEROT, Président, Rue JF Kennedy 18 4020 LIEGE	Concert 60 ^e anniversaire Chorale Jehan le bel le 16/02/25	Pas indiqué	16-12-24	Le bilan financier de cet événement, annexé au présent dossier, présente un boni de 1.547,11 €, sans le subside provinciale escompté
2025-00765	Les amis du château de Waleffe asbl Rue de Borlez 45 4317 LES WALEFFES	Waleffe en fête du 22 au 24/08/25	Pas indiqué	18-12-24	La demande ne rencontre pas la philosophie du Service Culture qui vise à la promotion de la diversité musicale, émergence et la diffusion d'artistes et de groupes du territoire provincial.
2025-01465	Scouts de Soumagne OM008 (association de faits reconnue par la Fédération Nationale) Fosses Berger 94 4877 OLNE	8h de vélo	Pas indiqué	24-02-25	Budget en bénéfice sans subside ni sponsor
2025-01481	Société du Cabinet Littéraire asbl Avenue Peltzer 29/1 4800 VERVIERS	Concours d'expression scénique	pas indiqué	21-02-25	Le Service Culture n'est pas favorable d'encourager la mise en place de concours entre les jeunes adolescents. Ce type d'initiative ne favorise pas la dimension collective des arts de la scène et met en concurrence, non seulement les jeunes à titre individuel, mais également indirectement les écoles du territoire. La compétition est suffisamment déjà assez présente à l'école et dans la société pour qu'il en soit encore ainsi lors d'activités culturelles et artistiques.
2025-01507	Culture coopération et action sociale Rue es Mineurs 22 4040 HERSTAL	Activités diverses et variées	pas indiqué	12-02-25	Le budget prévisionnel est difficilement compréhensible et mélange des dépenses d'activités, des dépenses structurelles et des factures impayées.
2025-01718	Comité des fêtes Hony Chemin du Passage 23 4130 ESNEUX	Fête de la betchète	4.000,00 €	05-03-25	La demande ne rencontre pas les objectifs du Service Culture. En effet, la demande s'inscrit dans le cadre de l'organisation d'une brocante à dimension purement festive.

2025-01956	Editions Hématomes Quai de la Dérivation 2 4020 LIEGE	Livre « Il y a moins de choses entre les cieux et les enfers qu'aucun d'entre nous ne peut l'imaginer »	6.800,00 €	11-03-25	A l'analyse du projet, il apparaît que la demande ne rencontre pas les objectifs du Service Culture. En effet, contrairement aux autres publications de cette maison d'édition soutenues antérieurement par ledit service, l'ancrage liégeois n'est pas suffisamment présent.
2025-02231	Break4movie Rue de Velroux 36 4347 VOROUX GOREUX	Congrès Métiers du Cinéma	5.000,00 €	25-03-25	Dans le secteur du cinéma et de l'audiovisuel, ce demandeur est inconnu du Service Culture. Notre partenaire Wallimage-Liège a été interrogé et il n'a pas non plus entendu parler de la SRL Break4Movie, ni de Madame Tanya Fileva. Le projet est bien ambitieux pour une première édition avec des dépenses prévisionnelles estimées à 35.000 €.
2025-02378	Latitude 50 asbl Place de Grand-Marchin 3 4570 MARCHIN	La prise en charge des frais de régie dans le cadre du 9ème Festival des Arts de la rue qui a eu lieu du 18 au 20 avril 2025 à Huy.	2.320,50 €	28-03-25	Le demandeur sollicite une subvention de 2.320,50 € et produit un bilan final (recettes et dépenses) à l'équilibre compte tenu d'un apport de fonds propres
2025-02896	Art&facq asbl Rue Petite Cataine 4 4100 SERAING	Ateliers impro et théâtre du collectif logement hannut	2.500,00 €	17-04-25	Demande lacunaire introduite par le prestataire pour assurer sa rémunération
2025-02929	François Winants Chaussée de Liège 37a 4162 HODY	Expo Aero Solar	21.648,06 €	22-04-25	Cette exposition présente en partie des œuvres déjà exposées au Théâtre de Liège en 2024 intitulée « Point de Rosée » et qui avait déjà fait l'objet d'un soutien financier octroyé par votre Collège (GED 2024-00796). Par ailleurs, le budget prévisionnel présente un montant sollicité particulièrement élevé (21.648 €) sans aucun partenaire financier et sans précision de montant sollicité à la Province de Liège.
2025-03869	Asbl Coll'Arco Academy Rue Ovide Decroly 97 4031 ANGLEUR	Stage musical	1.500,00 €	18-05-24	L'intervention pour l'organisation de stages et la mise à disposition de collations plus saines ne fait pas parties des priorités de Sphères Sonores
2025-05064	asbl Karishma Rue Derrière les Jardins 21 4602 CHERATTE	Projet Diwali	pas indiqué	15-07-25	Le festival « Diwali 2025 » est le premier événement porté par l'Asbl Karishma Global Events qui a été fondée en 2023. A la lecture du dossier, le Service Culture n'est pas favorable à soutenir cet événement et ce, pour plusieurs raisons. Karishma, c'est le prénom de la fondatrice de cette Asbl qui se présente comme une experte en événements de prestige (défilé de Miss Belgique, événement à l'Atomium). Spécialiste également de la culture indienne, son parcours repose sur une passion pour la danse et la création de tissus indiens. « Diwali » manifeste dès lors une dimension qui relève plutôt de l'événementiel festif que du projet artistique et culturel.
2025-05261	Conseil de Quartier Ans Coteaux (ADF) Rue Basse Cour 99 4430 ANS	Ans Les Bains	pas indiqué	01-08-25	Le Service Culture n'octroie pas de subsides pour ce type d'activité uniquement récréative.
2025-05531	ASBL ABUPAC Rue Wetzlar 4/002 4020 LIEGE	Organisation d'une journée culturelle burundaise le 20 septembre 2025	1.500,00 €		La demande ne rencontre pas la philosophie du Service visant le soutien des artistes par une rémunération juste et réaliste
2025-05547	MLS Events SNC M. Mathieu Lemmens Grand Bosi, 7 4831 BILSTAIN	Organisation de la soirée Retro World Nightmare Edition le 01/11/25 à Bilstain	Pas indiqué		La demande ne rencontre pas la philosophie du Service Culture qui vise à la promotion de la diversité musicale, l'émergence et la diffusion d'artistes et de groupes du territoire provincial
2025-06633	ASBL Tempus Musicale Rue des Chèvrefeuilles 6 4920 AYWAILLE	Organisation d'un concert de l'Avent à l'église du Saint Sacrement à Liège le 30 novembre	Pas indiqué		Compte tenu du double soutien déjà octroyé cette année, l'attribution d'un subside supplémentaire ne se justifie pas. La part consacrée aux cachets artistiques se révèle en outre peu significative

2025-06713	Vanessa Cao Chera de la Gombe 43 4130 ESNEUX	Exposition de peintures 16-10-2025	pas indiqué	26-09-25	Le dossier est lacunaire quant à la présentation artistique d'une exposition collective sur un jour. Qui sont les autres artistes exposés ? Quelle est la cohérence de leur travail entre eux ? Quelle est sa réflexion artistique pour créer des œuvres inédites rien que pour ce lieu. Le lieu, la Banque Degroof Petercam, et donc un projet d'exposition dans un espace dont l'enjeu est la vente avec une commission à la clé
2025-06754	ASBL Projart' School Rue du Chalet 2/1 4920 AYWAILLE	Comédie musicale Noémia	3.000,00 €	23-09-25	Budget en bénéfice sans subside ni sponsor, pas de création artistique
2025-06809	Wanzekirifou asbl Chaussée de Waremme 77 4500 HUY	10 ^e festival 20 et 21/02/2026	500,00 €	25-09-25	Le bilan financier de cet événement, annexé au présent dossier, présente un boni sans le subside provinciale escompté
2025-06834	Bridge Sapoddi asbl Rue de Vottem 73 4000 LIEGE	Visites de l'Africa Museum	2.000,00 €	24-09-25	Le Service Culture n'intervient pas pour des excursions/visites dans le cadre scolaire.
2025-06979	Poste Pionniers HB003 Rue de Liège 83 4357 VOROUX-GOREUX	Camp Scout au Japon	pas indiqué	21-10-25	Le Service Culture n'intervient pas pour des frais de voyage de camps de scouts.
2025-06981	CDM2047 asbl Rue Vallée 59 4051 CHAUDFONTAINE	Livre « Souvenirs ardents »	pas indiqué	21-10-25	Le Collège a déjà pris attitude sur ce projet par l'octroi d'une subvention de 4.500 € et l'achat de 5 exemplaires suite à une demande émanant de l'artiste Jacques Donjean (GED 2025-00712). Par conséquent, la présente demande doit être considérée comme un doublon, ce qui amène le Service Culture à émettre un avis négatif.
2025-07122	Asbl Musica Luminis Rue de l'Epargne, 29 1000 BRUXELLES	Enregistrement d'un CD par l'Ensemble Vox luminis de recueils venant du grand livre des chœurs de la cathédrale de Liège	2.500,00 €	22-09-25	Pas de lien avec un partenaire ou des musiciens liégeois.
2025-07131	Promo Jeunes asbl Rue Jean-Baptiste Decock 5/1 1080 MOLENBEEK-SAINT-JEAN	Expo itinérante « Qui dit mieux ? »	pas indiqué	21-10-25	La présente demande concerne un projet de concours dans le champ des arts plastiques ouvert aux jeunes dudit territoire. Les œuvres des jeunes artistes sélectionnées feront l'objet d'une exposition itinérante qui passera entre-autre, par Liège, au Hangar du 30 avril au 08 mai 2026. Si le projet manifeste une dimension intéressante, le demandeur est une Asbl qui a son siège social à Bruxelles. Par ailleurs, son ancrage sur Liège semble se manifester par la location du lieu et on ne perçoit pas bien quel serait le rôle du lieu partenaire liégeois à part celui de simple accueillant moyennant location. Aucun autre partenaire ne semble prendre en charge une partie de l'organisation du projet, ni des coûts alors que le secteur scolaire et celui des Maisons de Jeunes sont clairement cités, plutôt en tant que public visé pour des visites et un atelier. Le budget d'ailleurs, n'évoque qu'un partenaire financier de Bruxelles (Image de Bruxelles – Région Bruxelles Capitale). Enfin l'itinérance rayonne également en province du Hainaut et le budget prévisionnel ne manifeste aucun soutien financier sollicité auprès d'opérateurs et pouvoirs publics de ce territoire.
2025-08440	Association de Parents du Beau Mur Rue du Beau Mur 9 4030 LIEGE	Festival Diga Diga Doo	1.000,00 €	04-12-25	Le Service Culture n'a pas pour philosophie de soutenir les Associations de Parents des écoles, d'autant plus que le présent projet vise comme objectif principal de générer des bénéfices pour soutenir les élèves du Beau-Mur. Par ailleurs, aucun opérateur culturel n'est associé à ce festival alors qu'il n'en manque pas dans le quartier du Beau-Mur qui œuvrent dans le secteur artistique et de l'Education permanente (Centre liégeois du Beau-Mur notamment).