TECHNOSPHERE 2.0

VERS LES FILIÈRES ET LES MÉTIERS DES SCIENCES ET TECHNOLOGIES

PARCOURS DE FORMATION

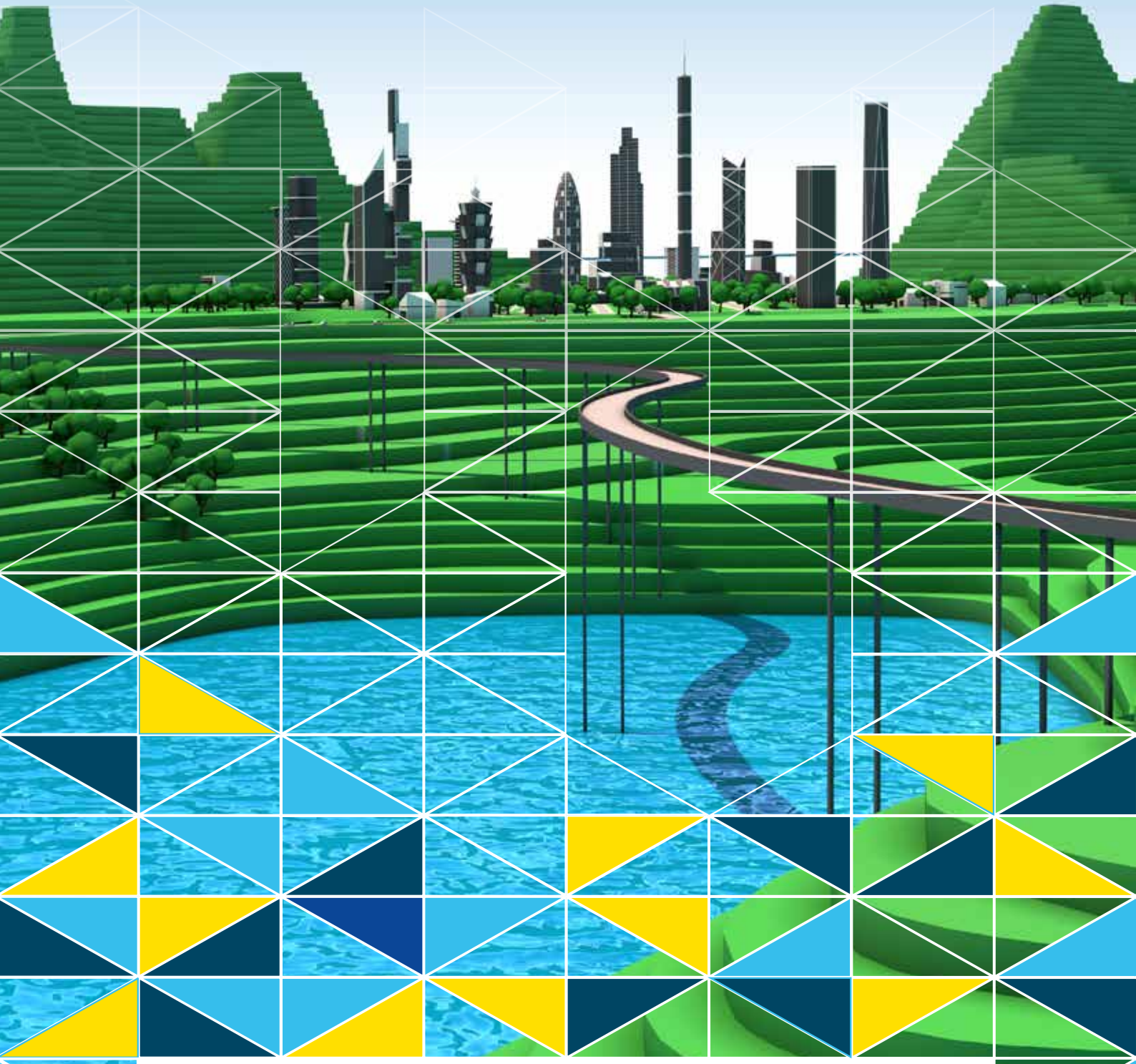

www.enmieux.be

Cofinancé par l'Union européenne

Wallonie

FÉDÉRATION WALLONIE-BRUXELLES

Province de Liège

TECHNOSPHERE 2.0

PARCOURS DE FORMATION : INTRODUCTION

Dans le souhait de contribuer à améliorer, chez nos jeunes, leurs connaissances sur les différentes filières d'enseignement supérieur et leur portée en terme d'emploi, nous proposons ici une présentation synthétique de parcours de formation. Ceux-ci, développés en particulier au sein du pôle académique Liège-Luxembourg, conduisent spécifiquement aux métiers scientifiques et technologiques liés à la deuxième thématique du projet Technosphère : la gestion intégrée et durable de l'eau[1].

NOUS PRÉSENTONS CES PARCOURS DE FORMATION SOUS FORME DE FICHES S'ARTICULANT EN TROIS PARTIES

1. un schéma reprenant les **parcours de formation dit « classiques »**, organisés par les Hautes Écoles, l'Enseignement pour Adultes et l'Université, qui aboutissent au marché de l'emploi sur base d'une succession d'étapes automatiques (accès directs sans complément de programme). Seules les formations dont au moins la porte d'entrée (le BAC) est organisée sur le territoire de la province de Liège ou dont le siège social de l'institution est situé sur le territoire de la province de Liège sont décrites dans cet ouvrage.

   Il nous aurait été impossible ici de pouvoir être exhaustif sur toutes les opportunités qu'offre notre système d'enseignement supérieur, nous renvoyons donc le lecteur, pour tout complément d'information, vers les partenaires en charge de l'orientation et vers les institutions d'enseignement supérieur concernées.

2. un schéma reprenant les **autres parcours possibles dits « les passerelles »**, à partir des bacheliers cités dans la partie 1 de la fiche. Ce domaine étant d'une rare complexité, nous n'évoquerons donc, par souci de clarté, que les accès directs moyennant un complément de programme du type court vers le type long. Nous ne citerons pas les possibilités d'admission des diplômes hors Communauté française, ni les accès sur base de « VAE[2] », ni l'accès aux masters de spécialisation ou 3ème cycle.

   Nous renvoyons, cependant, tout lecteur qui serait intéressé par l'un ou l'autre de ces sujets précis vers nos partenaires spécialisés dans l'orientation scolaire, ou les institutions d'enseignement supérieur concernées. En effet, ceux-ci seront en mesure de donner, de manière individualisée, une information complète et pertinente.

3. un tableau identifiant les **institutions supérieures** du territoire de la province de Liège organisant ces formations. Ces informations sont extraites du guide de l'enseignement édité par le SIEP (édition 2024-2025) et du portail officiel de l'enseignement supérieur en Fédération Wallonie-Bruxelles (https://mesetudes.be). Elles sont toutefois en forte évolution d'année en année, aussi est-il important de consulter ces informations sur les sites des institutions mentionnées.

(1) Les métiers en gras dans nos parcours de formation sont ceux mis en avant lors de l'activité multimédia Technosphère 2.0.

(2) Valorisation des acquis de l'expérience

AFIN DE CONSULTER CES FICHES, NOUS VOUS PROPOSONS DEUX APPROCHES

1 L'approche « métier » : par laquelle vous pouvez orienter votre lecture et/ou votre recherche sur les métiers proposés et découvrir les possibilités d'y parvenir dans notre système d'enseignement. Une table des matières est ainsi proposée reliant les métiers, en lien avec la Technosphère 2.0[3] , aux différents parcours de formation permettant d'y accéder.

2 L'approche « diplôme » : par laquelle vous pouvez, à partir d'un point de départ qui est le diplôme auquel vous prétendez, identifier les opportunités d'emplois qui s'offrent à vous. C'est également la possibilité de découvrir les différentes étapes susceptibles d'être suivies en amont ou en aval d'un diplôme précis. Un lexique est proposé reprenant les différents bacheliers et masters donnant accès aux métiers ciblés par le projet.

Avant de pouvoir entrer dans la consultation à proprement parler de ces parcours de formation, il est nécessaire de revenir sur le cadre réglementaire qui régit notre système d'enseignement. En effet, l'accès aux études supérieures est soumis aux conditions d'admission suivantes :

CONDITIONS D'ADMISSION DANS L'ENSEIGNEMENT SUPÉRIEUR DE 1er CYCLE[4]

Règle générale

Pour être admis aux études supérieures (Hautes Écoles, Écoles Supérieures des Arts, établissements d'Enseignement pour Adultes et Universités), un étudiant doit être titulaire du CESS (certificat d'enseignement secondaire supérieur). Les filières d'enseignement général, technique et artistique donnent accès à l'enseignement supérieur pour les élèves qui en obtiennent le diplôme final. L'étudiant qui est titulaire d'un diplôme d'enseignement professionnel doit obligatoirement suivre et réussir une septième année avant d'être admis dans l'enseignement supérieur.

Pour les étudiants qui ne disposent pas du CESS ou dont le diplôme n'a pas été reconnu, il existe d'autres possibilités pour accéder aux études supérieures de premier cycle :

- réussir des examens permettant d'obtenir le CESS (Jury de la Communauté française ou formation dispensée dans l'Enseignement pour Adultes de niveau secondaire).

- réussir des examens ou épreuves permettant d'obtenir une attestation d'admission.

La réussite de ces examens donne accès aux études supérieures de premier cycle, mais n'équivaut en aucun cas au diplôme d'enseignement secondaire supérieur.

(3) Les métiers repris dans les parcours de formation sont en lien avec la thématique « eau » et se basent sur les informations se trouvant sur le site du SIEP (dont la dernière consultation date du 07 03 2025) ainsi que sur celles venant des différentes institutions d'enseignement supérieur.

(4) Décret paysage, CHAPITRE IX. - Accès aux études Section Ire. - Accès aux études de premier cycle

CONDITIONS D'ADMISSION DANS L'ENSEIGNEMENT SUPÉRIEUR DE 2ème CYCLE[5]

Pour être admis aux études supérieures du 2ème cycle, plusieurs possibilités sont offertes à l'étudiant ;

Soit :

Il bénéficie d'un accès direct, sans conditions, à au moins un cursus de deuxième cycle s'il possède un grade académique de premier cycle reconnu ou délivré en Communauté française.

Soit :

Il bénéficie d'un accès moyennant un complément de programme de 60 crédits maximum selon le parcours scolaire de l'étudiant (« **passerelle** »).

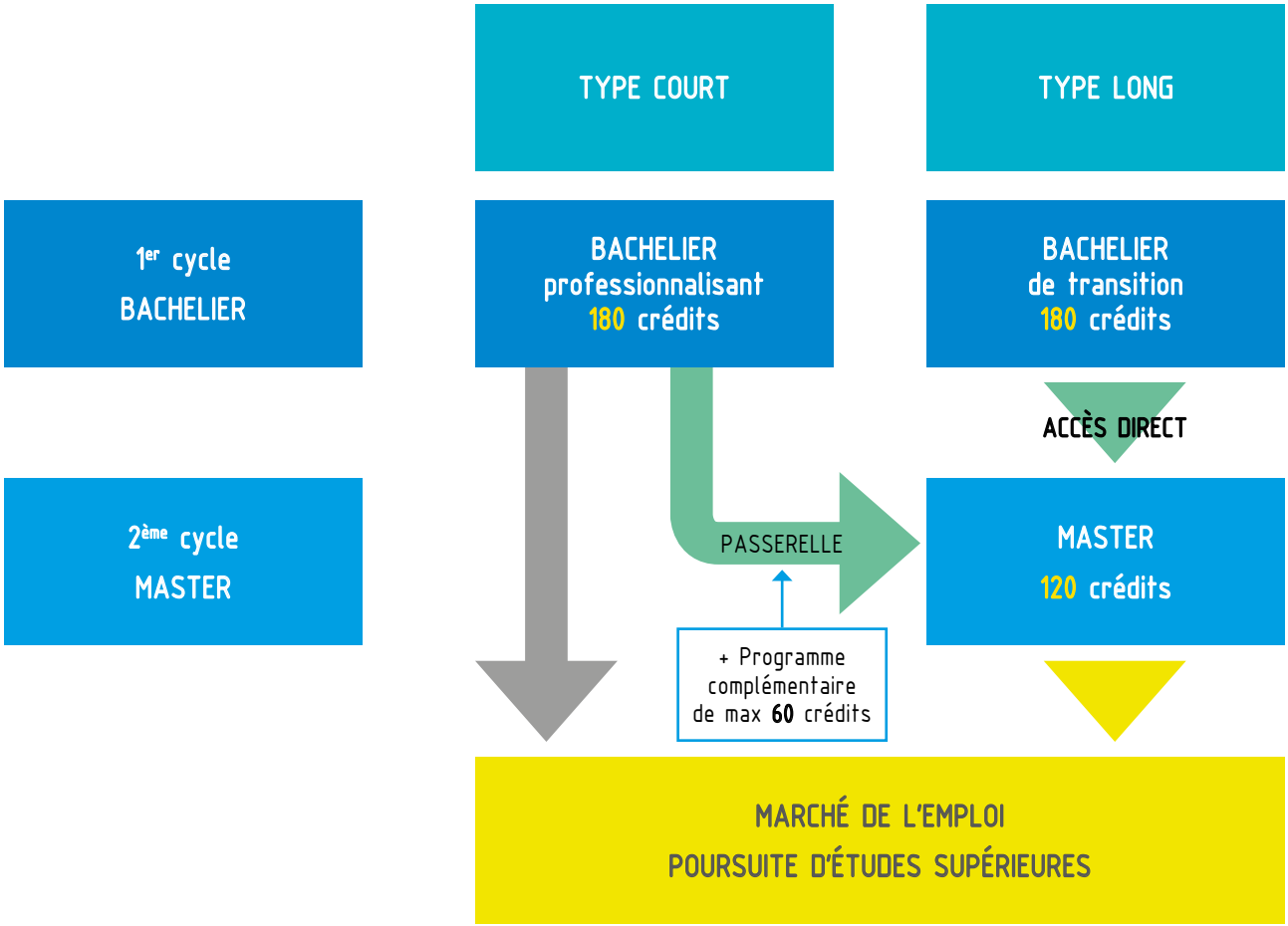

Figure : schéma des études adapté du schéma des cycles (parcours classiques et passerelles) du pôle académique Liège-Luxembourg.

Soit :

Il bénéficie d'un accès sur base d'un dossier d'admission s'il possède un diplôme de l'enseignement supérieur hors Communauté française de Belgique ou une expérience professionnelle reconnue « VAE ».

Dans des situations particulières, l'étudiant peut toujours s'adresser aux autorités académiques et présenter un dossier d'admission.

Nous tenons à préciser que les accès aux masters universitaires mentionnés dans ces parcours de formation sont basés sur les conditions d'admission fixées par l'Université de Liège.

(5) Décret paysage, Section II. – Accès aux études de deuxième cycle

Les informations dans cet ouvrage sont extraites du guide de l'enseignement édité par le SIEP (édition 2024-2025) ainsi que des informations mises à disposition par les Universités et les Hautes Écoles (dont la dernière consultation date du 25/06/2025). Nous insistons sur le caractère potentiellement non exhaustif et « éphémère » des parcours, des informations et des passerelles présentés dans ce document au moment de leur consultation, vu l'évolution régulière de l'offre d'enseignement. Les mises à jour seront disponibles sur notre site : www.technosphere.be ainsi que sur la plateforme de l'ARES (https://mesetudes.be).

Les informations se veulent générales, les partenaires en charge de l'orientation et les institutions d'enseignement supérieur sont donc à votre disposition pour un conseil personnalisé ou un complément d'information.

EN BREF[6]

Nous proposons, dans cet ouvrage, des parcours de formation classiques basés sur les voies directes qui conduisent aux métiers liés à notre thématique « eau ». L'offre d'enseignement correspondant à ces formations identifie exclusivement les établissements sur le territoire de la province de Liège* dispensant ces formations. Pour tout complément d'information, nous renvoyons le lecteur vers les partenaires en charge de l'orientation, vers les institutions d'enseignement supérieur concernées et vers la plateforme https://ada.mesetudes.be.

(6) Malgré toute l'attention portée à la réalisation des parcours de formation, une erreur est toujours possible

* Sous réserve des conditions énumérées en page 1.

TECHNOSPHERE 2.0

TABLE DES MATIÈRES RELIANT LES MÉTIERS DE LA TECHNOSPHÈRE AUX PARCOURS DE FORMATION

MÉTIERS	N° DU PF
Agent(e) de maintenance en installation hydraulique	09 & 15
Agent(e) de station d'épuration	01 & 06
Agronome	01
Ajusteur(se) monteur(se)	09 & 15
Analyste en composition du sol	01, 04, 06 & 14
Architecte	02 & 07
Architecte de jardins et de paysages	02, 06 & 14
Auteur(e) de projet	02
Automaticien(ne)	03, 09, 13 & 15
Bactériologiste	04 & 05
Biochimiste	04, 05, 06 & 14
Bioinformaticien(ne)	05
Bioingénieur(e)	04
Biologiste	05
Biologiste en environnement	01, 04 & 05
Biostatisticien(ne)	05
Cartographe	10 & 12
Chargé(e) de la maîtrise d'ouvrages	02
Chargé(e) de recherches appliquées en industrie	04
Chargé(e) d'études en environnement	01, 04 & 06
Chef(fe)/Responsable de projet de construction	07, 12 & 14
Chef(fe) de chantier	02, 07, 12 & 14
Chef(fe) de projet informatique	03 & 14
Chercheur(se) en biotechnologie	04, 05 & 06
Climatologiste/Climatologue	10 & 12
Consultant(e) en environnement	01, 04, 06, 10, 11 & 12
Contrôleur(se) de matériel électrique	08, 09, 14 & 15
Courtier(ère) en travaux	07
Démographe	10 & 12
Dessinateur(rice) de construction métallique	15
Dessinateur(rice) en construction	07
Dessinateur(rice) en électricité	08, 09 & 15
Dessinateur(rice) industriel(le)	09 & 15

Deviseur(se)	07
Éco-conseiller(ère)	01, 02, 04 & 14
Écologiste	01, 06 & 14
Écotoxicologue	01 & 05
Électricien(ne)	08 & 14
Électricien(ne) de maintenance	08, 09 & 15
Entrepreneur(se) en travaux publics en construction	07, 12 & 14
Équipementier(ère) en hydraulique	09 & 15
Expert(e) en biologie	04 & 05
Expert(e) en biosécurité	05
Expert(e) en bureau d'études	01, 02, 04, 06 & 14
Géographe	10 & 12
Géologue	11 & 14
Géologue en extraction	11 & 14
Géomètre-Expert(e)	12 & 14
Gestionnaire de station d'épuration	01, 04, 06, 09, 14 & 15
Hydraulicien(ne)	09 & 15
Hydrobiologiste	01, 04 & 05
Hydrogéologue	11 & 14
Hydrologue	04, 10, 11, 12 & 14
Informaticien(ne)	03 & 14
Informaticien(ne) industriel(le)	03
Ingénieur(e) architecte	02 & 14
Ingénieur(e) biomédical(e)	05
Ingénieur(e) contrôle qualité	03, 04, 05, 06, 08, 09, 14 & 15
Ingénieur(e) de bureau d'études	03, 05, 06, 08, 09, 11, 14 & 15
Ingénieur(e) de bureau d'études dans la construction	02, 07, 12 & 14
Ingénieur(e) des mines et géologue	11 & 14
Ingénieur(e) en agro-industries	01 & 04
Ingénieur(e) en agronomie	01 & 14
Ingénieur(e) en automatisation	03, 09 & 14
Ingénieur(e) en chimie	06 & 14
Ingénieur(e) en construction	07, 12 & 14
Ingénieur(e) en électricité	08 & 14
Ingénieur(e) en électromécanique	09 & 14
Ingénieur(e) en électronique	03, 08 & 14
Ingénieur(e) en industrie	14
Ingénieur(e) en informatique	3 & 14
Ingénieur(e) en intelligence artificielle	3 & 14

Ingénieur(e) en mécanique	14 & 15
Inspecteur(rice) d'installations électriques	08, 09 & 15
Inspecteur(rice) des mesures antipollution	04 & 06
Inspecteur(rice) technique en construction	07, 12 & 14
Mécanicien(ne) de maintenance	09, 13 & 15
Mécanicien(ne) d'entretien	09 & 15
Mécanicien(ne) industriel(le)	09 & 15
Mécanicien(ne)-automaticien(ne)	03, 09, 13 & 15
Météorologiste/Météorologue	10 & 12
Métreur(se)	07
Microbiologiste	04 & 05
Mycologue	04 & 05
Parasitologiste	04 & 05
Paysagiste	02, 07 & 14
Planificateur(rice) (dans la construction)	07
Prévisionniste pour l'annonce des crues	10 & 12
Régisseur(se) de bâtiment	07
Responsable informatique	03 & 14
Responsable maintenance	03, 08, 09, 14 & 15
Responsable QHSSE	04, 05, 06 & 14
Responsable recherche et développement en chimie et biopharmacie	04
Spécialiste en dépollution des sols	06
Statisticien(ne)	02, 03, 06, 07, 08, 09, 11, 12, 14 & 15
Technicien(ne) contrôle qualité	09, 13 & 15
Technicien(ne) de laboratoire d'analyse des eaux	01, 04, 05 & 06
Technicien(ne) de laboratoire en biologie	01, 05 & 06
Technicien(ne) de laboratoire en microbiologie	01 & 05
Technicien(ne) de laboratoire R&D en chimie	05 & 06
Technicien(ne) de maintenance	09, 13 & 15
Technicien(ne) de maintenance en électronique	03, 08, 09 & 15
Technicien(ne) de maintenance en robotique	09 & 15
Technicien(ne) en électronique Électronicien(ne)	03, 08, 09 & 15
Technicien(ne) en gestion informatisée	03
Technicien(ne) en maintenance des systèmes automatisés	03, 08, 09, 13 & 15
Technologue en géologie	11
Toxicologue	01 & 05
Urbaniste	02, 07, 10, 12 & 14

TECHNOSPHERE 2.0

LEXIQUE DES BACHELIERS ET DES MASTERS DONNANT ACCÈS AUX MÉTIERS CIBLÉS PAR LE PROJET

DIPLÔME	PARCOURS DE FORMATION	N° PF
BACHELIER PROFESSIONNALISANT		
agronome	Agronomie - Environnement	01
	Gestion de production	13
en architecture des jardins et du paysage	Architecture & Architecte Paysagiste	02
en chimie	Chimie - Biochimie	06
	Gestion de production	13
en construction	Construction	07
	Gestion de production	13
en dessin des constructions mécaniques et métalliques	Mécanique	15
en électromécanique	Electromécanique	09
	Mécanique	15
	Gestion de production	13
en électronique	Electricité - Electronique	08
	Gestion de production	13
en informatique	Automatisation - Informatique	03
en technologue de laboratoire médical	Biologie	05
BACHELIER PROFESSIONNALISANT EN ALTERNANCE		
en mécatronique et robotique	Electromécanique	09
	Mécanique	15
MASTER		
architecte paysagiste	Agronomie - Environnement	01
	Architecture & Architecte Paysagiste	02
en agroécologie	Agronomie - Environnement	01
en architecture	Architecture & Architecte Paysagiste	02
	Construction	07
en architecture des systèmes informatiques	Automatisation - Informatique	03
en biochimie et biologie moléculaire et cellulaire	Biologie	05
	Chimie - Biochimie	06
en bioinformatique et modélisation	Biologie	05
en biologie des organismes et écologie	Biologie	05
en sciences biomédicales	Biologie	05
en sciences des données	Automatisation - Informatique	03
en sciences chimiques	Chimie - Biochimie	06
en sciences et gestion de l'environnement	Agronomie - Environnement	01
en sciences géographiques, générales	Géographie	10
en sciences géographiques, géomatique	Géomatique	12
en sciences géologiques, générales	Géologie	11
en sciences informatiques	Automatisation - Informatique	03

MASTER EN ALTERNANCE

en gestion de production	Gestion de production	13

MASTER BIOINGÉNIEUR

en chimie et bioindustries	Bioingénierie	04
	Chimie - Biochimie	06
en gestion des forêts et des espaces naturels	Bioingénierie	04
en sciences agronomiques	Agronomie - Environnement	01
	Bioingénierie	04
en sciences et technologies de l'environnement	Bioingénierie	04

MASTER EN SCIENCES DE L'INGÉNIEUR INDUSTRIEL

en agronomie	Agronomie - Environnement	01
	Ingénierie	14
en automatisation	Automatisation - Informatique	03
	Ingénierie	14
en biochimie	Chimie - Biochimie	06
	Ingénierie	14
en chimie	Chimie - Biochimie	06
	Ingénierie	14
en construction	Construction	07
	Ingénierie	14
en électricité	Electricité - Electronique	08
	Ingénierie	14
en électromécanique	Electromécanique	09
	Ingénierie	14
en électronique	Electricité - Electronique	08
	Ingénierie	14
en industrie	Ingénierie	14
en informatique	Automatisation - Informatique	03
	Ingénierie	14
en mécanique	Ingénierie	14
	Mécanique	15
en génie énergétique durable	Ingénierie	14
géomètre	Géomatique	12
	Ingénierie	14

MASTER EN SCIENCES DE L'INGÉNIEUR, INGÉNIEUR CIVIL

architecte	Architecture & Architecte Paysagiste	02
	Construction	07
	Ingénierie	14
biomédical	Biologie	05
	Ingénierie	14
des constructions	Construction	07
	Ingénierie	14
des mines et géologue	Géologie	11
	Ingénierie	14

électricien	Electricité - Electronique	08
	Ingénierie	14
électromécanicien	Electromécanique	09
	Ingénierie	14
en chimie et sciences des matériaux	Chimie - Biochimie	06
	Ingénierie	14
en informatique	Automatisation - Digitalisation	03
	Ingénierie	14
mécanicien	Ingénierie	14
	Mécanique	15
en sciences des données	Automatisation - Informatique	03
	Ingénierie	14

ABRÉVIATIONS ET LÉGENDE

CAT	CATÉGORIE
ISL	Institut Saint Laurent
ITLG	Institut de Technologie
ITP	Institut de Travaux Publics
EPA Saint-Luc	Saint-Luc Liège - Enseignement pour Adultes
IPEFA Sup	Institut Provincial d'Enseignement Supérieur et de Formation pour Adultes
HEPL	Haute École de la Province de Liège
HELMo	Haute École Libre Mosane
HECH	Haute École Charlemagne
HEL	Haute École de la Ville de Liège
HENALLUX	Haute École de Namur-Liège-Luxembourg
ULiège	Université de Liège

60 crédits	1 an
120 crédits	2 ans
180 crédits	3 ans

PF 01 : AGRONOMIE - ENVIRONNEMENT

CESS (GÉNÉRAL, TT, TQ, 7P, CEFA «ARTICLE 49»)

	HAUTE ÉCOLE		UNIVERSITÉ			
Bacheliers 1er cycle 180 crédits	Bachelier professionnalisant agronome	Bachelier de transition en sciences agronomiques	Bachelier de transition en sciences; Sciences de l'ingénieur, bioingénieur; Sciences de l'ingénieur; ingénieur civil (*); Sciences de l'ingénieur, ingénieur civil architecte (*)		Bachelier de transition en sciences de l'ingénieur, bioingénieur	Bachelier de transition architecte paysagiste
Masters 2ème cycle 120 crédits		Master en sciences de l'ingénieur industriel en agronomie	Master en agroécologie (**)	Master en sciences et gestion de l'environnement (***)	Master bioingénieur en sciences agronomiques (****)	Master architecte paysagiste (****)

MÉTIERS QUALIFIÉS LIÉS À L'EAU

- **Agent(e) de station d'épuration**
- Agronome
- Analyste en composition du sol
- **Technicien(ne) de laboratoire d'analyse des eaux**
- Technicien(ne) de laboratoire en biologie
- Technicien(ne) de laboratoire en microbiologie

- Analyste en composition du sol
- **Gestionnaire de station d'épuration**
- Ingénieur(e) en agro-industries
- **Ingénieur(e) en agronomie**
- **Chargé(e) d'études en environnement**
- Eco-conseiller(ère)
- Ecologiste

- **Chargé(e) d'études en environnement**
- Consultant(e) en environnement
- Éco-Conseiller(ère)
- Écologiste
- Expert(e) en bureau d'études

- Biologiste en environnement
- **Chargé(e) d'études en environnement**
- Consultant(e) en environnement
- Eco-conseiller(ère)
- Ecologiste
- **Hydrobiologiste**
- Toxicologue, écotoxicologue

(*) Examen d'admission
(**) Programme coorganisé par l'université de Liège, l'université libre de Bruxelles et l'université Paris-Saclay, AgroParisTech. Voir la liste des bacheliers donnant accès direct au master en «agroécologie» sur le site de l'ARES : www.ares-ac.be
(***) Voir la liste complète des bacheliers donnant accès direct au master en « sciences et gestion de l'environnement » sur le site de l'Université de Liège : https://www.programmes.uliege.be/cocoon/20252026/formations/condac/S2SENV01.html
(****) Les masters « Architecte paysagiste » et «Bioingénieur en sciences agronomiques » permettent également d'accéder à des métiers cités dans les parcours de formation suivants : PF02 et PF04

Accès* «Type court vers type long»

Bachelier professionnalisant agronome

- Master en sciences et gestion de l'environnement
- Master en agroécologie
- Master bioingénieur en sciences agronomiques
- Master en sciences de l'ingénieur industriel en agronomie

* Accès moyennant crédits complémentaires (plus d'informations auprès des institutions d'enseignement supérieur concernées)

LOCALISATION DES INSTITUTIONS D'ENSEIGNEMENT SUPERIEUR

		SECTION(S)	ÉTABLISSEMENT(S)	CP
HAUTE ÉCOLE	Bachelier(s) de transition	Sciences agronomiques	HECH - Charlemagne Agro	4500
	Bachelier(s) professionalisant(s)	Agronome	HEPL - Sciences Agronomiques	4910
		Agronome	HECH - Charlemagne Agro	4500
	Master(s)	Sciences de l'ingénieur industriel en agronomie - Environnement	HECH - Charlemagne Agro	4500
		Sciences de l'ingénieur industriel en agronomie - Agronomie	HECH - Charlemagne Agro	4500
		Sciences de l'ingénieur industriel en agronomie - Bio-industries	HECH - Charlemagne Agro	4500
UNIVERSITÉ	Bachelier(s) de transition	Architecte paysagiste Sciences Sciences de l'ingénieur, bioingénieur Sciences de l'ingénieur, ingénieur civil Sciences de l'ingénieur, ingénieur civil architecte	Université de Liège	4000
	Master(s)	Agroécologie	Université de Liège - Gembloux	4000
	Master(s)	Bioingénieur en sciences agronomiques	Université de Liège - Gembloux	4000
	Master(s)	Arcitecte paysagiste	Université de Liège	4000
	Master(s)	Sciences et gestion de l'environnement	Université de Liège - Arlon	4000

PF 2 : ARCHITECTURE & ARCHITECTE PAYSAGISTE

CESS (GÉNÉRAL, TT, TQ, 7P, CEFA «ARTICLE 49»)

	HAUTE ÉCOLE	UNIVERSITÉ		
				EXAMEN D'ADMISSION
Bacheliers 1er cycle 180 crédits	Bachelier professionnalisant en architecture des jardins et du paysage	Bachelier de transition architecte paysagiste	Bachelier de transition en architecture	Bachelier de transition en sciences de l'ingénieur, ingénieur civil architecte
Masters 2ème cycle 120 crédits		Master architecte paysagiste (*) ; (**)	Master en architecture (*)	Master en sciences de l'ingénieur, ingénieur civil architecte (*)

MÉTIERS QUALIFIÉS LIÉS À L'EAU

- **Paysagiste**
- Architecte de jardins et de paysages

- **Paysagiste**
- Architecte de jardins et de paysages
- **Urbaniste**
- Éco-Conseiller(ère)
- Expert(e) en bureau d'études

- Architecte
- **Paysagiste**
- **Chef(fe) de chantier**
- **Urbaniste**

- Architecte
- Auteur(e) de projet
- Chargé(e) de la maîtrise d'ouvrages
- **Paysagiste**
- **Chef(fe) de chantier**
- Ingénieur(e) architecte
- Ingénieur(e) de bureau d'études dans la construction
- **Statisticien(ne)**
- **Urbaniste**

(*) Les trois masters ci-dessus permettent également d'accéder à des métiers cités dans les parcours de formation suivants : PF01 et PF07

(**) Ce master est organisé conjointement par ULiège, ULB et HECH Gembloux

Accès* «Type court vers type long»

Bachelier
professionnalisant
en
architecture des jardins et du paysage

Master
architecte
paysagiste

* Accès moyennant crédits complémentaires (plus d'informations auprès des institutions d'enseignement supérieur concernées)

LOCALISATION DES INSTITUTIONS D'ENSEIGNEMENT SUPERIEUR

		SECTION(S)	ÉTABLISSEMENT(S)	CP
HAUTE ÉCOLE	Bachelier(s) professionalisant(s)	Architecture des jardins et du paysage	HECH - Charlemagne Agro	4500
UNIVERSITÉ	Bachelier(s) de transition	Sciences de l'ingénieur, ingénieur civil architecte	Université de Liège	4000
		Architecture	Université de Liège	4000
		Arcitecte paysagiste	Université de Liège - Gembloux	4000
	Master(s)	Sciences de l'ingénieur, ingénieur civil architecte	Université de Liège	4000
	Master(s)	Architecture	Université de Liège	4000
	Master(s)	Architecte paysagiste	Université de Liège - Gembloux	4000

PF 3 : AUTOMATISATION - INFORMATIQUE

CESS (GÉNÉRAL, TT, TQ, 7P, CEFA «ARTICLE 49»)

	ENSEIGNEMENT POUR ADULTES		HAUTE ÉCOLE		UNIVERSITÉ	
	Bac professionnalisant ou équivalent, Cat. technique					EXAMEN D'ADMISSION
Bacheliers 1er cycle 180 crédits	Bachelier de transition en sciences de l'ingénieur industriel ACCÈS À 60 CRÉDITS	Bachelier professionnalisant en informatique ACCÈS À	Bachelier professionnalisant en informatique	Bachelier de transition en sciences de l'ingénieur industriel	Bachelier de transition en sciences informatiques	Bachelier de transition en sciences de l'ingénieur, ingénieur civil ACCÈS À
Masters 2ème cycle 120 crédits			Master en architecture des systèmes informatiques (*)	Master en sciences de l'ingénieur industriel en automatisation Master en sciences de l'ingénieur Industriel en informatique	Master en sciences informatiques Master en sciences des données	Master en sciences de l'ingénieur, ingénieur civil en informatique Master en sciences de l'ingénieur, ingénieur civil en sciences des données

MÉTIERS QUALIFIÉS LIÉS À L'EAU

- Automaticien(ne)
- Informaticien(ne)
- Informaticien(ne) industriel(le)
- Mécanicien(ne)-automaticien(ne)
- Technicien(ne) de maintenance en électronique
- Technicien(ne) en électronique / Electronicien(ne)
- **Technicien(ne) en maintenance des systèmes automatisés**

- Ingénieur(e) contrôle qualité
- Ingénieur(e) en électronique
- Ingénieur(e) de bureau d'études
- **Ingénieur(e) en automatisation**
- Responsable maintenance
- **Statisticien(ne)**
- Che(fe) de projet informatique
- Informaticien(ne)
- Ingénieur(e) en informatique
- Responsable informatique
- Ingénieur(e) en intelligence artificielle

- Informaticien(ne)
- **Informaticien(ne) industriel(le)**
- Responsable informatique
- Chef(fe) de projet informatique
- Technicien(ne) en gestion informatisée

(*) Le master en Architecture des systèmes informatiques est coorganisé par la HEPL et l'HELMO

Accès* «Type court vers type long»

Bachelier professionnalisant en informatique

- Master en sciences de l'ingénieur industriel en automatisation
- Master en sciences informatiques
- Master en sciences des données
- Master en sciences de l'ingénieur Industriel en informatique

* Accès moyennant crédits complémentaires (plus d'informations auprès des institutions supérieures concernées)

LOCALISATION DES INSTITUTIONS D'ENSEIGNEMENT SUPERIEUR

		SECTION(S)	ÉTABLISSEMENT(S)	CP
ENSEIGNEMENT POUR ADULTES	Bachelier(s) de transition	Sciences de l'ingénieur industriel	ISL	4000
	Bachelier(s) professionnalisant(s)	Informatique	ITLG	4020
HAUTE ÉCOLE	Bachelier(s) de transition	Sciences de l'ingénieur industriel	HEPL - Sciences et Techniques	4020
		Sciences de l'ingénieur industriel	HELMo Gramme - Informatique & Techniques	4031
	Bachelier(s) professionalisant(s)	Informatique	HEPL - Sciences et Techniques	4100
		Informatique	HEL - Sciences et Techniques	4000
		Informatique	HELMo Saint-Laurent - Informatique & Techniques	4031
	Master(s)	Pas d'offre d'enseignement spécifique disponible à cette date sur le territoire de la province de Liège. Cependant, des options et/ou orientations s'y rapportant peuvent exister dans d'autres filières ou sections.		
	Master(s)	Architecture des systèmes informatiques	HEPL - Sciences et Techniques	4100
	Master(s)	Sciences de l'ingénieur industriel en informatique	HEPL - Sciences et Techniques	4100
UNIVERSITÉ	Bachelier(s) de transition	Sciences de l'ingénieur, ingénieur civil	Université de Liège	4000
		Sciences informatiques	Université de Liège	4000
	Master(s)	Sciences de l'ingénieur, ingénieur civil en informatique	Université de Liège	4000
		Sciences de l'ingénieur, ingénieur civil en sciences des données	Université de Liège	4000
	Master(s)	Sciences informatiques	Université de Liège	4000
	Master(s)	Sciences des données	Université de Liège	4000

PF 04 : BIOINGENIERIE

CESS (GÉNÉRAL, TT, TQ, 7P, CEFA «ARTICLE 49»)

UNIVERSITÉ

Bacheliers 1er cycle
180 crédits

Bachelier de transition en sciences de l'ingénieur, ingénieur civil

Masters 2ème cycle
120 crédits

- Master Bioingénieur en sciences agronomiques (*)
- Master Bioingénieur en gestion des forêts et des espaces naturels
- Master Bioingénieur en sciences et technologies de l'environnement
- Master Bioingénieur en chimie et bioindustries

MÉTIERS QUALIFIÉS LIÉS À L'EAU

- Analyste en composition du sol
- **Gestionnaire de station d'épuration**
- Bioingénieur(e)
- Biologiste en environnement
- **Chercheur(se) en biotechnologie**
- Expert(e) en biologie
- Expert(e) en bureau d'études
- Éco-Conseiller(ère)
- **Bactériologiste**
- Microbiologiste
- Mycologue
- Parasitologiste
- **Hydrobiologiste**
- Chargé(e) de recherches appliquées en industrie

- Analyste en composition du sol
- Biologiste en environnement
- **Chargé(e) d'études en environnement**
- **Chercheur(se) en biotechnologie**
- Hydrologue
- **Gestionnaire de station d'épuration**
- Bioingénieur(e)
- **Inspecteur(rice) des mesures antipollution**
- **Bactériologiste**
- **Hydrobiologiste**
- Microbiologiste
- Mycologue
- Parasitologiste
- Chargé(e) de recherches appliquées en industrie

- Biochimiste
- **Consultant(e) en environnement**
- **Chercheur(se) en biotechnologie**
- **Gestionnaire de station d'épuration**
- Microbiologiste
- **Technicien(ne) de laboratoire d'analyse des eaux**
- Ingénieur(e) contrôle qualité
- Bioingénieur(e)
- Ingénieur(e) en agro-industries
- **Responsable QHSSE**
- Responsable recherche et développement en chimie et biopharmacie
- Chargé(e) de recherches appliquées en industrie

(*) Le master « Bioingénieur en sciences agronomiques » permet également d'accéder à des métiers cités dans le parcours de formation suivant : PF01

LOCALISATION DES INSTITUTIONS D'ENSEIGNEMENT SUPERIEUR

		SECTION(S)	ÉTABLISSEMENT(S)	CP
UNIVERSITÉ	Bachelier(s) de transition	Sciences de l'ingénieur, bioingénieur	Université de Liège	4000
	Master(s)	Bioingénieur en sciences agronomiques	Université de Liège	4000
	Master(s)	Bioingénieur en gestion des forêts et des espaces naturels	Université de Liège	4000
	Master(s)	Bioingénieur en sciences et technologies de l'environnement	Université de Liège	4000
	Master(s)	Bioingénieur en chimie et bioindustries	Université de Liège	4000

PF 05 : BIOLOGIE

CESS (GÉNÉRAL, TT, TQ, 7P, CEFA «ARTICLE 49»)

	HAUTE ÉCOLE	UNIVERSITÉ				
						EXAMEN D'ADMISSION
Bacheliers 1er cycle 180 crédits	Bachelier professionnalisant en technologue de laboratoire médical (*)	Bachelier de transition en sciences biologiques; sciences de l'ingénieur, bioingénieur		Bachelier de transition en sciences biologiques	Bachelier de transition en sciences biomédicales	Bachelier de transition en sciences de l'ingénieur, ingénieur civil
Masters 2ème cycle 120 crédits		Master en bioinformatique et modélisation	Master en biochimie et biologie moléculaire et cellulaire (*)	Master en biologie des organismes et écologie	Master en sciences biomédicales	Master en sciences de l'ingénieur, ingénieur civil biomédical

MÉTIERS QUALIFIÉS LIÉS À L'EAU

- Technicien(ne) de laboratoire R&D en chimie
- **Technicien(ne) de laboratoire d'analyse des eaux**
- Technicien(ne) de laboratoire en microbiologie
- Technicien(ne) de laboratoire en biologie

- **Bactériologiste**
- Bioinformaticien(ne)
- Biologiste
- **Chercheur(se) en biotechnologie**
- Biostatisticien(ne)
- Biochimiste
- Microbiologiste

- **Bactériologiste**
- Biochimiste
- **Chercheur(se) en biotechnologie**
- Biologiste
- Expert(e) en biologie
- Expert(e) en biosécurité
- **Hydrobiologiste**
- Microbiologiste
- Mycologue
- **Responsable QHSSE**
- Toxicologue
- Écotoxicologue
- Biologiste en environnement

- **Bactériologiste**
- Bioinformaticien(ne)
- **Chercheur(se) en biotechnologie**
- Microbiologiste
- Parasitologiste
- **Responsable QHSSE**
- Toxicologue
- Écotoxicologue
- Ingénieur(e) biomédical(e)
- Ingénieur(e) contrôle qualité
- Ingénieur(e) de bureau d'études

(*) Le bachelier en « technologue de laboratoire médical » et le master en « biochimie et biologie moléculaire et cellulaire » permettent également d'accéder à des métiers cités dans le parcours de formation suivant : PF06

Accès* «Type court vers type long»

Bachelier
professionnalisant
en
technologue de laboratoire médical

- Master en biochimie et biologie moléculaire et cellulaire
- Master en biologie des organismes et écologie
- Master en sciences biomédicales

* Accès moyennant crédits complémentaires (plus d'informations auprès des institutions d'enseignement supérieur concernées)

LOCALISATION DES INSTITUTIONS D'ENSEIGNEMENT SUPERIEUR

		SECTION(S)	ÉTABLISSEMENT(S)	CP
HAUTE ÉCOLE	Bachelier(s) professionalisant(s)	Technologue de laboratoire médical	HEPL - Sciences de la santé	4020
			HELMo Sainte-Julienne - Paramédical	4031
			HECH - Charlemagne BioMed	4000
UNIVERSITÉ	Bachelier(s) de transition	Sciences biologiques	Université de Liège	4000
		Sciences biomédicales	Université de Liège	4000
		Sciences de l'ingénieur, bioingénieur	Université de Liège - Gembloux	4000
		Sciences de l'ingénieur, ingénieur civil	Université de Liège	4000
	Master(s)	Bioinformatique et modélisation	Université de Liège	4000
	Master(s)	Biochimie et biologie moléculaire et cellulaire	Université de Liège	4000
	Master(s)	Biologie des organismes et écologie	Université de Liège	4000
	Master(s)	Sciences biomédicales	Université de Liège	4000
	Master(s)	Sciences de l'ingénieur, ingénieur civil biomédical	Université de Liège	4000

PF 06 : CHIMIE - BIOCHIMIE

CESS (GÉNÉRAL, TT, TQ, 7P, CEFA «ARTICLE 49»)

	ENSEIGNEMENT POUR ADULTES		HAUTE ÉCOLE		UNIVERSITÉ			
	Bac professionnalisant ou équivalent, Cat. technique							EXAMEN D'ADMISSION
Bacheliers 1er cycle 180 crédits	Bachelier de transition en sciences de l'ingénieur industriel ACCÈS À 60 CRÉDITS	Bachelier professionnalisant en chimie	Bachelier professionnalisant en chimie	B achelier de transition en sciences de l'ingénieur industriel	Bachelier de transition en sciences de l'ingénieur, bioingénieur	Bacheliers de transition en sciences biologiques; en sciences de l'ingénieur, bioingénieur	Bachelier de transition en sciences chimiques ACCÈS À	Bachelier de transition en sciences de l'ingénieur, ingénieur civil
Masters 2ème cycle 120 crédits	Master en sciences de l'ingénieur industriel en chimie			Master en sciences de l'ingénieur industriel en chimie	Master en sciences de l'ingénieur industriel en biochimie (*)	Master Bioingénieur en chimie et bioindustries (**)	Master en biochimie et biologie moléculaire et cellulaire (**)	Master en sciences chimiques	Master en sciences de l'ingénieur, ingénieur civil en chimie et sciences des matériaux

MÉTIERS QUALIFIÉS LIÉS À L'EAU

- Technicien(ne) de laboratoire R&D en chimie
- **Agent(e) de station d'épuration**
- **Technicien(ne) de laboratoire d'analyse des eaux**
- Analyste en composition du sol
- **Inspecteur(rice) des mesures antipollution**
- Spécialiste en dépollution des sols
- **Consultant(e) en environnement**
- Ecologiste
- Technicien(ne) de laboratoire en biologie

- Analyste en composition du sol
- **Chargé(e) d'études en environnement**
- **Chercheur(se) en biotechnologie**
- **Consultant(e) en environnement**
- Ecologiste
- **Gestionnaire de station d'épuration**
- **Responsable QHSSE**

- Biochimiste
- **Chercheur(se) en biotechnologie**
- **Responsable QHSSE**
- **Gestionnaire de station d'épuration**
- Expert(e) en bureau d'études
- Ingénieur(e) contrôle qualité
- Ingénieur(e) de bureau d'études
- **Ingénieur(e) en chimie**
- **Statisticien(ne)**

(*) Le master en « sciences de l'ingénieur industriel en biochimie » permet également d'accéder à des métiers cités dans le parcours de formation : PF05
(**) Les masters « Bioingénieur en chimie et bioindustries » et en « biochimie et biologie moléculaire et cellulaire » permettent également d'accéder à des métiers cités dans les parcours de formation suivants : PF04 et PF 05

Accès* «Type court vers type long»

Bachelier professionnalisant en chimie

- Master Bioingénieur en chimie et bioindustries
- Master en biochimie et biologie moléculaire et cellulaire
- Master en sciences chimiques
- Master en sciences de l'ingénieur industriel en chimie
- Master en sciences de l'ingénieur industriel en biochimie

* Accès moyennant crédits complémentaires (plus d'informations auprès des institutions d'enseignement supérieur concernées)

LOCALISATION DES INSTITUTIONS D'ENSEIGNEMENT SUPERIEUR

		SECTION(S)	ÉTABLISSEMENT(S)	CP
ENSEIGNEMENT POUR ADULTES	Bachelier(s) de transition	Sciences de l'ingénieur industriel	ISL	4000
	Bachelier(s) professionnalisant	Chimie	ITLG	4020
	Masters	Pas d'offre d'enseignement spécifique disponible à cette date sur le territoire de la province de Liège. Cependant, des options et/ou orientations s'y rapportant peuvent exister dans d'autres filières ou sections.		
HAUTE ÉCOLE	Bachelier(s) de transition	Sciences de l'ingénieur industriel	HEPL - Sciences et Techniques	4020
		Sciences de l'ingénieur industriel	HELMo Gramme - Informatique & Techniques	4031
	Bachelier(s) professionnalisant(s)	Chimie	HEL - Sciences et Techniques	4000
		Chimie	HEPL - Sciences et Techniquess	4020
	Master(s)	Sciences de l'ingénieur industriel en chimie - chimie verte	HEPL - Sciences et Techniques	4020
	Master(s)	Sciences de l'ingénieur industriel en biochimie - bioproduction	HEPL - Sciences et Techniques	4020
UNIVERSITÉ	Bachelier(s) de transition	Sciences chimiques	Université de Liège	4000
		Sciences biologiques	Université de Liège	4000
		Sciences de l'ingénieur, ingénieur civil	Université de Liège	4000
		Sciences de l'ingénieur, bioingénieur	Université de Liège - Gembloux	4000
	Master(s)	Sciences chimiques	Université de Liège	4000
	Master(s)	Biochimie et biologie moléculaire et cellulaire	Université de Liège	4000
	Master(s)	Bioingénieur en chimie et bioindustries	Université de Liège - Gembloux	4000
	Master(s)	Sciences de l'Ingénieur, ingénieur civil en chimie et sciences des matériaux	Université de Liège	4000

PF 07 : CONSTRUCTION

CESS (GÉNÉRAL, TT, TQ, 7P, CEFA «ARTICLE 49»)

	ENSEIGNEMENT POUR ADULTES		HAUTE ÉCOLE		UNIVERSITÉ		
	Bac professionnalisant ou équivalent, Cat. technique					EXAMEN D'ADMISSION	
Bacheliers 1er cycle 180 crédits	Bachelier de transition en sciences industriels ACCÈS À 60 CRÉDITS	Bachelier professionnalisant en construction	Bachelier professionnalisant en construction	Bachelier de transition en sciences de l'ingénieur industriel	Bachelier de transition en architecture	Bachelier de transition en sciences de l'ingénieur, ingénieur civil architecte	Bachelier en sciences de l'ingénieur, ingénieur civil; en sciences de l'ingénieur, ingénieur civil architecte
Masters 2ème cycle 120 crédits				Master en sciences de l'ingénieur industriel en construction (**)	Master en architecture (*)	Master en sciences de l'ingénieur, ingénieur civil architecte (*)	Master en sciences de l'ingénieur, ingénieur civil des constructions (**)

MÉTIERS QUALIFIÉS LIÉS À L'EAU

- **Chef(fe) de chantier**
- Chef(fe)/Responsable de projet de construction
- Courtier(ère) en travaux
- Dessinateur(rice) en construction
- Deviseur(euse)
- **Entrepreneur(se) en travaux publics/en construction**
- Inspecteur(rice) technique en construction
- **Métreur(euse)**
- Régisseur(se) de bâtiment
- Planificateur(rice) (dans la construction)

- Architecte
- **Paysagiste**
- **Chef(fe) de chantier**
- **Urbaniste**

- **Chef(fe) de chantier**
- Chef(fe)/Responsable de projet de construction
- **Entrepreneur(se) en travaux publics / en construction**
- Ingénieur(e) de bureau d'études dans la construction
- **Ingénieur(e) en construction**
- Inspecteur(rice) technique en construction
- **Statisticien(ne)**

(*) Ces deux masters permettent également d'accéder à des métiers cités dans le parcours de formation suivant : PF02

(**) Ces deux masters permettent également d'accéder à des métiers cités dans les parcours de formation suivants : PF02 ET PF12

Accès* «Type court vers type long»

Bachelier professionnalisant en construction

↓

Master en sciences de l'ingénieur industriel en construction

* Accès moyennant crédits complémentaires (plus d'informations auprès des institutions d'enseignement supérieur concernées)

LOCALISATION DES INSTITUTIONS D'ENSEIGNEMENT SUPERIEUR

		SECTION(S)	ÉTABLISSEMENT(S)	CP
ENSEIGNEMENT POUR ADULTES	Bachelier(s) de transition	Sciences de l'ingénieur industriel	ISL	4000
	Bachelier(s) professionnalisant(s)	Construction	ITP	4020
		Construction	EPA Saint-Luc	4000
HAUTE ÉCOLE	Bachelier(s) de transition	Sciences de l'ingénieur industriel	HEPL - Sciences et Techniques	4020
		Sciences de l'ingénieur industriel	HELMo Gramme - Informatique & Techniques	4031
	Bachelier(s) professionalisant(s)	Construction	HEPL - Sciences et Techniques	4800
	Master(s)	Sciences de l'ingénieur industriel en construction - énergie et environnement	HEPL - Sciences et Techniques	4020
UNIVERSITÉ	Bachelier(s) de transition	Architecture	Université de Liège	4000
		Sciences de l'ingénieur, ingénieur civil architecte	Université de Liège	4000
		Sciences de l'ingénieur, ingénieur civil	Université de Liège	4000
	Master(s)	Architecture	Université de Liège	4000
	Master(s)	Sciences de l'ingénieur, ingénieur civil architecte	Université de Liège	4000
	Master(s)	Sciences de l'ingénieur, ingénieur civil des constructions	Université de Liège	4000

PF 08 : ELECTRICITÉ - ELECTRONIQUE

CESS (GÉNÉRAL, TT, TQ, 7P, CEFA «ARTICLE 49»)

	ENSEIGNEMENT POUR ADULTES		HAUTE ÉCOLE			UNIVERSITÉ
	Bac professionnalisant ou équivalent, Cat. technique					EXAMEN D'ADMISSION
Bacheliers 1er cycle 180 crédits	Bachelier de transition en sciences de l'ingénieur industriel ACCÈS À 60 CRÉDITS	Bachelier professionnalisant en électronique	Bachelier professionnalisant en électronique	Bachelier de transition en sciences de l'ingénieur industriel		Bachelier de transition en sciences de l'ingénieur, ingénieur civil
Masters 2ème cycle 120 crédits	Master en sciences de l'ingénieur industriel en électronique			Master en Sciences de l'ingénieur Industriel en électricité	Master en Sciences de l'ingénieur Industriel en électronique	Master en sciences de l'ingénieur, ingénieur civil électricien

MÉTIERS QUALIFIÉS LIÉS À L'EAU

- Dessinateur(rice) en électricité
- Electricien(ne) de maintenance
- Inspecteur(rice) d'installations électriques
- Technicien(ne) de maintenance en électronique
- Technicien(ne) en électronique / Electronicien(ne)
- **Technicien(ne) en maintenance des systèmes automatisés**

- Contrôleur(se) de matériel électrique
- Electricien(ne)
- Ingénieur(e) contrôle qualité
- Ingénieur(e) de bureau d'études
- **Ingénieur(e) en électricité**
- Ingénieur(e) en électronique
- Responsable maintenance
- **Statisticien(ne)**

Accès* «Type court vers type long»

Bachelier professionnalisant en électronique

- Master en sciences de l'ingénieur industriel en électronique
- Master en sciences de l'ingénieur industriel en électricité
- Master en sciences de l'ingénieur industriel en électronique

* Accès moyennant crédits complémentaires (plus d'informations auprès des institutions d'enseignement supérieur concernées)

LOCALISATION DES INSTITUTIONS D'ENSEIGNEMENT SUPERIEUR

		SECTION(S)	ÉTABLISSEMENT(S)	CP
ENSEIGNEMENT POUR ADULTES	Bachelier(s) de transition	Sciences de l'ingénieur industriel	ISL	4000
	Bachelier(s) professionalisant Master(s)	Pas d'offre d'enseignement spécifique disponible à cette date sur le territoire de la province de Liège. Cependant, des options et/ou orientations s'y rapportant peuvent exister dans d'autres filières ou sections.		
HAUTE ÉCOLE	Bachelier(s) de transition	Sciences de l'ingénieur industriel	HEPL - Sciences et Techniques	4020
		Sciences de l'ingénieur industriel	HELMo Gramme - Informatique & Techniques	4031
	Bachelier(s) professionnalisant(s)	Électronique	HEL - Sciences et Techniques	4000
	Master(s)	Sciences de l'ingénieur industriel en électronique - systèmes embarqués	HEPL - Sciences et Techniques	4020
	Master(s)	Pas d'offre d'enseignement spécifique disponible à cette date sur le territoire de la province de Liège. Cependant, des options et/ou orientations s'y rapportant peuvent exister dans d'autres filières ou sections.		
UNIVERSITÉ	Bachelier(s) de transition	Sciences de l'ingénieur, ingénieur civil	Université de Liège	4000
	Master(s)	Sciences de l'ingénieur, ingénieur civil électricien	Université de Liège	4000

PF 09 : ELECTROMÉCANIQUE

CESS (GÉNÉRAL, TT, TQ, 7P, CEFA «ARTICLE 49»)

	ENSEIGNEMENT POUR ADULTES		HAUTE ÉCOLE			UNIVERSITÉ
	Bac professionnalisant ou équivalent, Cat. technique					EXAMEN D'ADMISSION
Bacheliers 1er cycle 180 crédits	Bachelier de transition en sciences de l'ingénieur industriel ACCÈS À 60 CRÉDITS	(*) Bachelier professionnalisant en électromécanique	(**) Bachelier professionnalisant en mécatronique et robotique (En Alternance)	(*) Bachelier professionnalisant en électromécanique	Bachelier de transition en sciences de l'ingénieur industriel	Bachelier de transition en sciences de l'ingénieur, ingénieur civil
Masters 2ème cycle 120 crédits	Master en sciences de l'ingénieur Industriel en électromécanique				Master en sciences de l'ingénieur industriel en électromécanique	Master en sciences de l'ingénieur, ingénieur civil électromécanicien

MÉTIERS QUALIFIÉS LIÉS À L'EAU

- Ajusteur(se) monteur(se)
- Automaticien(ne)
- Agent(e) de maintenance en installation hydraulique
- **Hydraulicien(ne)**
- Equipementier(ère) en hydraulique
- Contrôleur(se) de matériel électrique
- Dessinateur(rice) en électricité
- Dessinateur(rice) industriel(le)
- Electricien(ne) de maintenance
- Mécanicien(ne) d'entretien
- **Mécanicien(ne) industriel(le)**
- Mécanicien(ne)-automaticien(ne)
- Technicien(ne) contrôle qualité
- Technicien(ne) de maintenance
- Technicien(ne) de maintenance en robotique
- Technicien(ne) de maintenance en électronique
- Technicien(ne) en électronique / Electronicien(ne)
- **Technicien(ne) en maintenance des systèmes automatisés**
- Inspecteur(rice) d'installations électriques
- Mécanicien(ne) de maintenance

- **Gestionnaire de station d'épuration**
- Ingénieur(e) contrôle qualité
- Ingénieur(e) de bureau d'études
- **Ingénieur(e) en électromécanique**
- Responsable maintenance
- **Ingénieur(e) en automatisation**
- **Statisticien(ne)**

(*) & (**) Les bacheliers en « électromécanique » et « mécatronique et robotique » permettent également d'accéder à des métiers cités dans les parcours de formation suivants : PF03, PF08, PF13 et PF14

(**) Le bachelier « mécatronique et robotique » est coorganisé par HENALLUX et HELMo Saint-Laurent.

Accès* «Type court vers type long»

Bachelier professionnalisant
en électromécanique

Master en
sciences de l'ingénieur industriel
en électromécanique

* Accès moyennant crédits complémentaires (plus d'informations auprès des institutions d'enseignement supérieur concernées)

LOCALISATION DES INSTITUTIONS D'ENSEIGNEMENT SUPERIEUR

		SECTION(S)	ÉTABLISSEMENT(S)	CP
ENSEIGNEMENT POUR ADULTES	Bachelier(s) de transition	Sciences de l'ingénieur industriel	ISL	4000
	Bachelier(s) professionnalisant(s)	Électromécanique	IPEFA Sup	4100
		Électromécanique	ITLG	4020
		Électromécanique	ISL	4000
	Master(s)	Sciences de l'ingénieur en électromécanique	ISL	4000
HAUTE ÉCOLE	Bachelier(s) de transition	Sciences de l'ingénieur industriel	HEPL - Sciences et Techniques	4020
		Sciences de l'ingénieur industriel	HELMo Gramme - Informatique & Techniques	4031
	Bachelier(s) professionalisant(s)	Mécatronique et robotique (en Alternance)	HENALLUX - Electromécanique, Mécatronique et Robotique	4100
		Mécatronique et robotique (en Alternance)	HELMo Saint-Laurent - Informatique & Techniques	4031
	Bachelier(s) professionalisant(s)	Électromécanique	HENALLUX - Electromécanique, Mécatronique et Robotique	4100
		Électromécanique	HEPL - Sciences et Techniques	4020
	Master(s)	Sciences de l'ingénieur industriel en électromécanique - génie énergétique et mécatronique	HEPL - Sciences et Techniques	4020
		Sciences de l'ingénieur industriel en électromécanique - génie mécanique et aérotechnique	HEPL - Sciences et Techniques	4020
UNIVERSITÉ	Bachelier(s) de transition	Sciences de l'ingénieur, ingénieur civil	Université de Liège	4000
	Master(s)	Sciences de l'ingénieur, ingénieur civil électromécanicien	Université de Liège	4000

PF 05 : GEOGRAPHIE

CESS (GÉNÉRAL, TT, TQ, 7P, CEFA «ARTICLE 49»)

UNIVERSITÉ

Bacheliers 1er cycle 180 crédits	Bachelier de transition en sciences géographiques
Masters 2ème cycle 120 crédits	Sciences géographiques, générales

MÉTIERS QUALIFIÉS LIÉS À L'EAU

- Climatologiste / Climatologue
- **Consultant(e) en environnement**
- Météorologiste / Météorologue
- Hydrologue
- **Géographe**
- **Démographe**
- **Cartographe**
- **Prévisionniste pour l'annonce des crues**
- **Urbaniste**

LOCALISATION DES INSTITUTIONS D'ENSEIGNEMENT SUPERIEUR

		SECTION(S)	ÉTABLISSEMENT(S)	CP
UNIVERSITÉ	Bachelier(s) de transition	Sciences géographiques	Université de Liège	4000
	Master(s)	Sciences géographiques, générales	Université de Liège	4000

PF 11 : GEOLOGIE

CESS (GÉNÉRAL, TT, TQ, 7P, CEFA «ARTICLE 49»)

UNIVERSITÉ

		EXAMEN D'ADMISSION
Bacheliers 1er cycle 180 crédits	Bachelier de transition en sciences géologiques	Bachelier de transition en sciences de l'ingénieur, ingénieur civil
Masters 2ème cycle 120 crédits	Master en sciences géologiques	Master en sciences de l'ingénieur, ingénieur civil des mines et géologue

MÉTIERS QUALIFIÉS LIÉS À L'EAU

- **Consultant(e) en environnement**
- Géologue
- Géologue en extraction
- Hydrogéologue
- Hydrologue
- Technologue en géologie

- Géologue
- Géologue en extraction
- Hydrogéologue
- Hydrologue
- Ingénieur(e) de bureau d'études
- Ingénieur(e) des mines et géologue
- **Statisticien(ne)**

LOCALISATION DES INSTITUTIONS D'ENSEIGNEMENT SUPERIEUR

		SECTION(S)	ÉTABLISSEMENT(S)	CP
UNIVERSITÉ	Bachelier(s) de transition	Sciences géologiques	Université de Liège	4000
		Sciences de l'ingénieur, ingénieur civil	Université de Liège	4000
	Master(s)	Sciences géologiques	Université de Liège	4000
	Master(s)	Sciences de l'ingénieur, ingénieur civil des mines et géologue	Université de Liège	4000

PF 12 : GEOMATIQUE

CESS (GÉNÉRAL, TT, TQ, 7P, CEFA «ARTICLE 49»)

	ENSEIGNEMENT POUR ADULTES	HAUTE ÉCOLE	UNIVERSITÉ
	Bac professionnalisant ou équivalent, Cat. technique		
Bacheliers 1er cycle 180 crédits	Bachelier de transition en sciences de l'ingénieur industriel ACCÈS À 60 crédits	Bachelier de transition en sciences de l'ingénieur industriel	Bachelier de transition en sciences géographiques
Bacheliers 2ème cycle 120 crédits		Master en sciences de l'ingénieur industriel, géomètre (*)	Maste en sciences géographiques, géomatique (*)

METIERS QUALIFIES LIES A L'EAU

- **Chef(fe) de chantier**
- Chef(fe) / Responsable de projet de construction
- **Géomètre-expert(e)**
- **Entrepreneur(se) en travaux publis / en construction**
- Ingénieur(e) de bureau d'études dans la construction
- **Ingénieur(e) en construction**
- Inspecteur(rice) technique en construction
- **Statisticien(ne)**

- **Chef(fe) de chantier**
- Climatologiste / Climatologue
- **Consultant(e) en environnement**
- **Géomètre-expert(e)**
- Météorologiste / Météorologue
- Hydrologue
- **Géographe**
- **Démographe**
- **Cartographe**
- **Prévisionniste pour l'annonce de crues**
- **Urbaniste**

(*) Les deux masters ci-dessus permettent également d'accéder à des métiers cités dans les parcours de formation suivants : PF07 et PF10

LOCALISATION DES INSTITUTIONS D'ENSEIGNEMENT SUPERIEUR

		SECTION(S)	ÉTABLISSEMENT(S)	CP
ENSEIGNEMENT POUR ADULTES	Bachelier(s) de transition	Sciences de l'ingénieur industriel	ISL	4000
HAUTE ÉCOLE	Bachelier(s) de transition	Sciences de l'ingénieur industriel	HEPL - Sciences et Techniques	4020
		Sciences de l'ingénieur industriel	HELMo Gramme - Informatique et Techniques	4031
	Master(s)	Sciences de l'ingénieur industriel, géomètre	HEPL - Sciences et Techniques	4020
UNIVERSITÉ	Bachelier(s) de transition	Sciences géographiques	Université de Liège	4000
	Master(s)	Sciences géographiques, géomatique	Université de Liège	4000

PF 13 : GESTION DE PRODUCTION

CESS (GÉNÉRAL, TT, TQ, 7P, CEFA «ARTICLE 49»)

	ENSEIGNEMENT POUR ADULTES	HAUTE ÉCOLE
Bacheliers 1er cycle 180 crédits	(*) Bacheliers professionnalisants en chimie; construction; électronique; électromécanique; bachelier professionnalisant agronome ACCÈS À	(*) Bacheliers professionnalisants en chimie; construction;électronique; électromécanique; bachelier professionnalisant agronome
Masters 2ème cycle 120 crédits		Master en alternance en gestion de production

METIERS QUALIFIES LIES A L'EAU

- **Technicien(ne) en maintenance des systèmes automatisés**
- Mécanicien(ne) de maintenance
- Mécanicien(ne) - automaticien(ne)
- Automaticien(ne)
- Technicien(ne)contrôle qualité
- Technicien(ne) de maintenance

(*) Les métiers et les Institutions d'enseignement supérieur pour les bacheliers cités ci-dessus sont mentionnés dans les parcours de formation suivants : PF01, PF06, PF07, PF08 et PF09

LOCALISATION DES INSTITUTIONS D'ENSEIGNEMENT SUPERIEUR

		SECTION(S)	ÉTABLISSEMENT(S)	CP
HAUTE ÉCOLE	Master(s)	Gestion de production (alternance)	HEPL - Sciences et Techniques	4020

PF 14 : INGÉNIERIE

CESS (GÉNÉRAL, TT, TQ, 7P, CEFA «ARTICLE 49»)

	ENSEIGNEMENT POUR ADULTES	HAUTE ÉCOLE	UNIVERSITÉ
	Bac professionnalisant ou équivalent, Cat. technique		EXAMEN D'ADMISSION
Bacheliers 1er cycle 180 crédits	Bachelier de transition en Sciences de l'ingénieur industriel ACCÈS À 60 crédits	Bachelier de transition en sciences de l'ingénieur industriel	Bachelier de transition en sciences de l'ingénieur, ingénieur civil ; en sciences de l'ingénieur, ingénieur civil architecte
Masters 2ème cycle 120 crédits	Marster en sciences de l'ingénieur industriel, toutes orientations	Marster en sciences de l'ingénieur industriel, toutes orientations	Master en sciences de l'ingénieur, ingénieur civil, toutes orientations

METIERS QUALIFIES LIES A L'EAU

- Analyste en composition du sol
- Biochimiste
- **Responsable QHSSE**
- **Gestionnaire de station d'épuration**
- **Entrepreneur(se) en travaux publics / construction**
- **Chargé d'études en environnement**
- Chef(fe) / Responsable de projet de construction
- **Chef(fe) de chantier**
- Chef(fe) de projet informatique
- Contrôleur(se) de matériel électrique
- Eco-Conseiller(ère)
- Ecologiste
- Electricien(ne)
- Expert(e) en bureau d'études
- Hydrogéologue
- Hydrologue
- Géologue
- Géologue en extraction
- **Géomètre-expert(e)**
- Informaticien(ne)
- Ingénieur(e) architecte (*)
- Ingénieur(e) contrôle qualité
- Ingénieur(e) de bureau d'études
- Ingénieur(e) de bureau d'études dans la construction
- Ingénieur(e) des mines et Géologue
- **Ingénieur(e) en agronomie**
- **Ingénieur(e) en automatisation**
- **Ingénieur(e) en chimie**
- **Ingénieur(e) en construction**
- **Ingénieur(e) en électricité**
- **Ingénieur(e) en électromécanique**
- Ingénieur(e) en électronique
- **Ingénieur(e) en industrie**
- Ingénieur(e) en informatique
- Ingénieur(e) en intelligence artificielle
- Inspecteur(rice) technique en construction
- **Paysagiste**
- Responsable informatique
- Responsable maintenance
- **Statisticien(ne)**
- **Urbaniste**

(*) Le métier d'ingénieur architecte est uniquement accessible au porteur d'un master en «Sciences de l'ingénieur, ingénieur civil architecte»

LOCALISATION DES INSTITUTIONS D'ENSEIGNEMENT SUPERIEUR

		SECTION(S)	ÉTABLISSEMENT(S)	CP
ENSEIGNEMENT POUR ADULTES	Bachelier(s) de transition	Sciences de l'ingénieur industriel	ISL	4000
	Master(s)	Sciences de l'ingénieur en électromécanique	ISL	4000
		Pas d'offre d'enseignement spécifique disponible à cette date pour les autres masters en sciences de l'ingénieur industriel sur le territoire de la province de Liège. Cependant, des options et/ou orientations s'y rapportant peuvent exister dans d'autres filières ou sections		
HAUTE ÉCOLE	Bachelier(s) de transition	Sciences de l'ingénieur industriel	HEPL - Sciences et Techniques	4020
		Sciences de l'ingénieur industriel	HELMo - Gramme - Informatique et Techniques	4031
	Master(s)	Sciences de l'ingénieur industriel en agronomie - Environnement	HECH - Charlemagne Agro	4500
		Sciences de l'ingénieur industriel en agronomie - Agronomie	HECH - Charlemagne Agro	4500
		Scienced de l'ingénieur industriel en agronomie - Bio-industries	HECH - Charlemagne Agro	4500
		Sciences de l'ingénieur industriel en informatique	HEPL - Sciences et Techniques	4100
		Sciences de l'ingénieur industriel en chimie - chimie verte	HEPL - Sciences et Techniques	4020
		Sciences de l'ingénieur industriel en biochimie - bioproduction	HEPL - Sciences et Techniques	4020
		Sciences de l'ingénieur industriel en construction - énergie et environnement	HEPL - Sciences et Techniques	4020
		Sciences de l'ingénieur industriel en électronique - systèmes embarqués	HEPL - Sciences et Techniques	4020
		Sciences de l'ingénieur industriel en électromécanique - génie énergétique et mécatronique	HEPL - Sciences et Techniques	4020
		Sciences de l'ingénieur industriel en électromécanique - génie mécanique et aérotechnique	HEPL - Sciences et Techniques	4020
		Sciences de l'ingénieur industriel en génie énergétique durable	HELMo - Gramme - Informatique et Techniques	4031
		Sciences de l'ingénieur industriel, géomètre	HEPL - Sciences et Techniques	4020
		Sciences de l'ingénieur industriel en Industrie	HELMo - Gramme - Informatique et Techniques	4031
		Pas d'offre d'enseignement spécifique disponible à cette date pour les autres masters en sciences de l'ingénieur industriel sur le territoire de la province de Liège. Cependant, des options et/ou orientations s'y rapportant peuvent exister dans d'autres filières ou sections		

LOCALISATION DES INSTITUTIONS D'ENSEIGNEMENT SUPERIEUR

		SECTION(S)	ÉTABLISSEMENT(S)	CP
UNIVERSITÉ	Bachelier(s) de transition	Sciences de l'ingénieur, ingénieur civil	Université de Liège	4000
		Sciences de l'ingénieur, ingénieur civil architecte	Université de Liège	4000
	Master(s)	Sciences de l'ingénieur, ingénieur civil architecte	Université de Liège	4000
		Sciences de l'ingénieur, ingénieur civil en informatique	Université de Liège	4000
		Sciences de l'ingénieur, ingénieur civil en chimie et sciences des matériaux	Université de Liège	4000
		Sciences de l'ingénieur, ingénieur civil des constructions	Université de Liège	4000
		Sciences de l'ingénieur, ingénieur civil électromécanicien	Université de Liège	4000
		Sciences de l'ingénieur, ingénieur civil des mines et géologue	Université de Liège	4000
		Sciences de l'ingénieur, ingénieur civil mécanicien	Université de Liège	4000
		Sciences de l'ingénieur, ingénieur civil biomédical	Université de Liège	4000
		Sciences de l'ingénieur, ingénieur civil en sciences des données	Université de Liège	4000

PF 15 : MÉCANIQUE

CESS (GÉNÉRAL, TT, TQ, 7P, CEFA «ARTICLE 49»)

	ENSEIGNEMENT POUR ADULTES			HAUTE ÉCOLE			UNIVERSITÉ
	Bac professionnalisant ou équivalent, Cat. technique						EXAMEN D'ADMISSION
Bacheliers 1er cycle 180 crédits	Bachelier de transition en sciences de l'ingénieur industriel ACCÈS À 60 crédits	Bachelier professionnalisant en électromécanique (*)	Bachelier professionnalisant en dessin des constructions mécaniques et métalliques (**)	Bachelier professionnalisant en mécatronique et robotique (***) (en alternance)	Bachelier professionnalisant en électromécanique (*)	Bachelier de transition en sciences de l'ingénieur industriel	Bachelier de transition en sciences de l'ingénieur, ingénieur civil
Masters 2ème cycle 120 crédits						Master en sciences de l'ingénieur industriel en mécanique	Master en sciences de l'ingénieur, ingénieur civil mécanicien

METIERS QUALIFIES LIES A L'EAU 1/2

- Ajusteur(se) monteur(se)
- Automaticien(ne)
- **Agent(e) de maintenance en installation hydraulique**
- **Hydraulicien(ne)**
- Equipementier(ère) en hydraulique
- Contrôleur(se) de matériel électrique
- Dessinateur(rice) en électricité
- Dessinateur(rice) industriel(le)
- Electricien(ne) de maintenance
- Mécanicien(ne) d'entretien
- **Mécanicien(ne) industriel(le)**
- Mécanicien(ne)-automaticien(ne)
- Technicien(ne) contrôle qualité
- Technicien(ne) de maintenance
- Technicien(ne) de maintenance en robotique
- Technicien(ne) de maintenance en électronique
- Technicien(ne) en électronique / Electronicien(ne)
- **Technicien(ne) en maintenance des systèmes automatisés**
- Inspecteur(rice) d'installations électriques
- Mécanicien(ne) de maintenance

- Ajusteur(se) monteur(se)
- Technicien(ne) de maintenance
- Dessinateur(rice) de constructions métaliques
- Dessinateur(rice) industriel(le)
- Mécanicien(ne) de maintenance
- Mécanicien(ne) d'entretien
- **Mécanicien(ne) industriel(le)**

(*) & (***) Les bacheliers en «électromécanique» et «mécatronique et robotique» permettent également d'accéder à des métiers cités dans les parcours de formation suivants : PF03, PF08, PF 09 et PF13
(**) Le bachelier en dessin des constructions mécaniques et métalliques est coorganisé par l'IPEFA Sup Seraing et l'ISL
(***) Le bachelier «mécatronique et robotique» est coorganisé par HENALLUX et HELMo Saint-Laurent.

METIERS QUALIFIES LIES A L'EAU 2/2

- **Gestionnaire de station d'épuration**
- Ingénieur(e) contrôle qualité
- Ingénieur(e) de bureau d'études
- Ingénieur(e) en mécanique
- Responsable maintenance
- **Statisticien(ne)**

Accès* « type court vers type long »

Bachelier professionnalisant
en dessin des constructions mécaniques et métaliques

Bachelier professionnalisant
en électromécanique

Master en sciences de l'ingénieur industriel en mécanique

* Accès moyennant crédits complémentaires (plus d'informations auprès des institutions d'enseignement supérieur concernées)

LOCALISATION DES INSTITUTIONS D'ENSEIGNEMENT SUPERIEUR

		SECTION(S)	ÉTABLISSEMENT(S)	CP
ENSEIGNEMENT POUR ADULTES	Bachelier(s) de transition	Sciences de l'ingénieur industriel	ISL	4000
	Bachelier(s) professionnalisant(s)	Dessin des constructions mécaniques et métaliques	IPEFA Sup	4100
		Dessin des constructions mécaniques et métaliques	ISL	4000
	Bachelier(s) professionnalisant(s)	Electromécanique	IPEFA Sup	4100
		Electromécanique	ITLG	4020
		Electromécanique	ISL	4000
HAUTE ÉCOLE	Bachelier(s) de transition	Science de l'ingénieur industriel	HEPL - Sciences et Techniques	4020
		Sciences de l'ingénieur industriel	HELMo Gramme - Informatique & Techniques	4031
	Bachelier(s) professionalisant(s)	Electromécanique	HEPL - Sciences et Techniques	4020
		Electromécanique	HENALLUX - Electromécanique, Mécatronique et Robotique	4100
	Bachelier(s) professionalisant(s)	Mécatronique et robotique (en alternance)	HENALLUX - Electromécanique, Mécatronique et Robotique	4100
		Mécatronique et robotique (en alternance)	HELMo Saint-Laurent - Informatique & Techniques	4031
	Master(s)	Pas d'offre d'enseignement spécifique disponible à cette date sur le territoire de la province de Liège. Cependant, des options et/ou orientations s'y rapportant peuvent exister dans d'autres filières ou sections		
UNIVERSITÉ	Bachelier(s) de transition	Sciences de l'ingénieur, ingénieur civil	Université de Liège	4000
	Master(s)	Sciences de l'ingénieur, ingénieur civil mécanicien	Université de Liège	4000

LISTE RÉCAPITULATIVE DES INSTITUTIONS D'ENSEIGNEMENT SUPÉRIEUR EN PROVINCE DE LIÈGE

ENSEIGNEMENT POUR ADULTES : EPA

INSTITUT SAINT LAURENT - ISL, ENSEIGNEMENT POUR ADULTES : EPA

33, Rue Saint-Laurent, 4000 Liège
Tél. : 04 223 11 31

INSTITUT DE TECHNOLOGIQUE - ITLG, ENSEIGNEMENT POUR ADULTES DE LA VILLE DE LIÈGE

15, Quai du Condroz 15, 4020 Liège
Tél. : 04 258 41 20

INSTITUT DE TRAVAUX PUBLICS - ITP, ENSEIGNEMENT POUR ADULTES DE LA VILLE DE LIÈGE

1B, Rue Waleffe, 4020 Liège
Tél. : 04 258 41 40

SAINT-LUC LIÈGE - ENSEIGNEMENT POUR ADULTES - EPA SAINT-LUC

111, Rue Louvrex, 4000 Liège
Tél : 04 223 06 12

INSTITUT PROVINCIAL D'ENSEIGNEMENT SUPÉRIEUR ET DE FORMATION POUR ADULTES DE SERAING (IPEFA SUP - SERAING)

48, Rue Colard Trouillet, 4100 Seraing
Tél. : 04 279 72 91

HAUTES ÉCOLES : HE

HAUTE ÉCOLE DE LA PROVINCE DE LIÈGE : HEPL, DÉPARTEMENT SCIENCES ET TECHNIQUES

- CAMPUS GLOESENER - LIÈGE
  6, Quai Gloesener, 4020 Liège
  Tél. : 04 279 64 00
  - ÉNERGIES ALTERNATIVES ET RENOUVELABLES
  - INGÉNIEUR INDUSTRIEL
  - CHIMIE
  - ÉLECTROMÉCANIQUE

- CAMPUS PARC DES MARÊTS - SERAING
  80, Rue Peetermans, 4100 Seraing
  Tél. : 04 279 64 00
  - INFORMATIQUE
  - TECHNIQUES INFOGRAPHIQUES

- CAMPUS VERVIERS
  69, Rue aux Laines, 4800 Verviers
  Tél : 04 279 64 00
  - CONSTRUCTION

HAUTE ÉCOLE DE LA PROVINCE DE LIÈGE : HEPL, DÉPARTEMENT SCIENCES AGRONOMIQUES

CAMPUS LA REID
21, Rue Haftay, 4910 La Reid
Tél. : 04 279 40 80

HAUTE ÉCOLE DE LA PROVINCE DE LIÈGE : HEPL, DÉPARTEMENT SCIENCES DE LA SANTÉ

CAMPUS BARBOU - LIÈGE
2, Quai des Barbous, 4020 Liège
Tél. : 04 279 78 05

HAUTE ÉCOLE LIBRE MOSANE : HELMo, DÉPARTEMENT INFORMATIQUE & TECHNIQUES

CAMPUS DE L'OURTHE
28, Quai du Condroz, 4031 Angleur
Tél. : 04 340 34 30
- INSTITUT HELMo GRAMME
- INSTITUT HELMo SAINT-LAURENT

HAUTE ÉCOLE LIBRE MOSANE : HELMo, DÉPARTEMENT PARAMÉDICAL

CAMPUS DE L'OURTHE
28, Quai du Condroz, 4031 Angleur
Tél. : 04 340 34 30
- INSTITUT HELMo SAINTE-JULIENNE

HAUTE ÉCOLE DE LA VILLE DE LIÈGE : HEL, DÉPARTEMENT SCIENCES ET TECHNIQUES

21, Rue Sohet, 4000 Liège
Tél. : 04 254 10 10

HAUTE ÉCOLE CHARLEMAGNE : HECH, CHARLEMAGNE AGRO GEMBLOUX-HUY

Campus Gembloux-Huy
9, Rue Verlaine, 5030 Gembloux
Tél. : 081 62 56 10

HAUTE ÉCOLE CHARLEMAGNE : HECH, CHARLEMAGNE BIOMED

1-4 Chemin de la Vallée,
B22 Quartier de la Vallée, 4000 Liège
Tél. : 04 366 43 70

HAUTE ÉCOLE DE NAMUR-LIÈGE-LUXEMBOURG : HENALLUX, DÉPARTEMENT ÉLECTROMÉCANIQUE, MÉCATRONIQUE ET ROBOTIQUE

20, Rue de la Carrière, 4100 Seraing
Tél: 04 336 62 46

UNIVERSITÉ DE LIÈGE : ULIÈGE

Pour plus d'informations concernant les formations ULiège (programmes détaillés, explications, débouchés), consultez le programme des cours en ligne ou rendez-vous au Centre d'Information pour recevoir des brochures ou rencontrer un(e) conseiller(ère) info études ou un(e) psychologue d'orientation

Centre d'information - Galerie Opéra - Place de la République 35 - 4000 Liège
info.etudes@uliege.be
Tél : 04 366 56 74

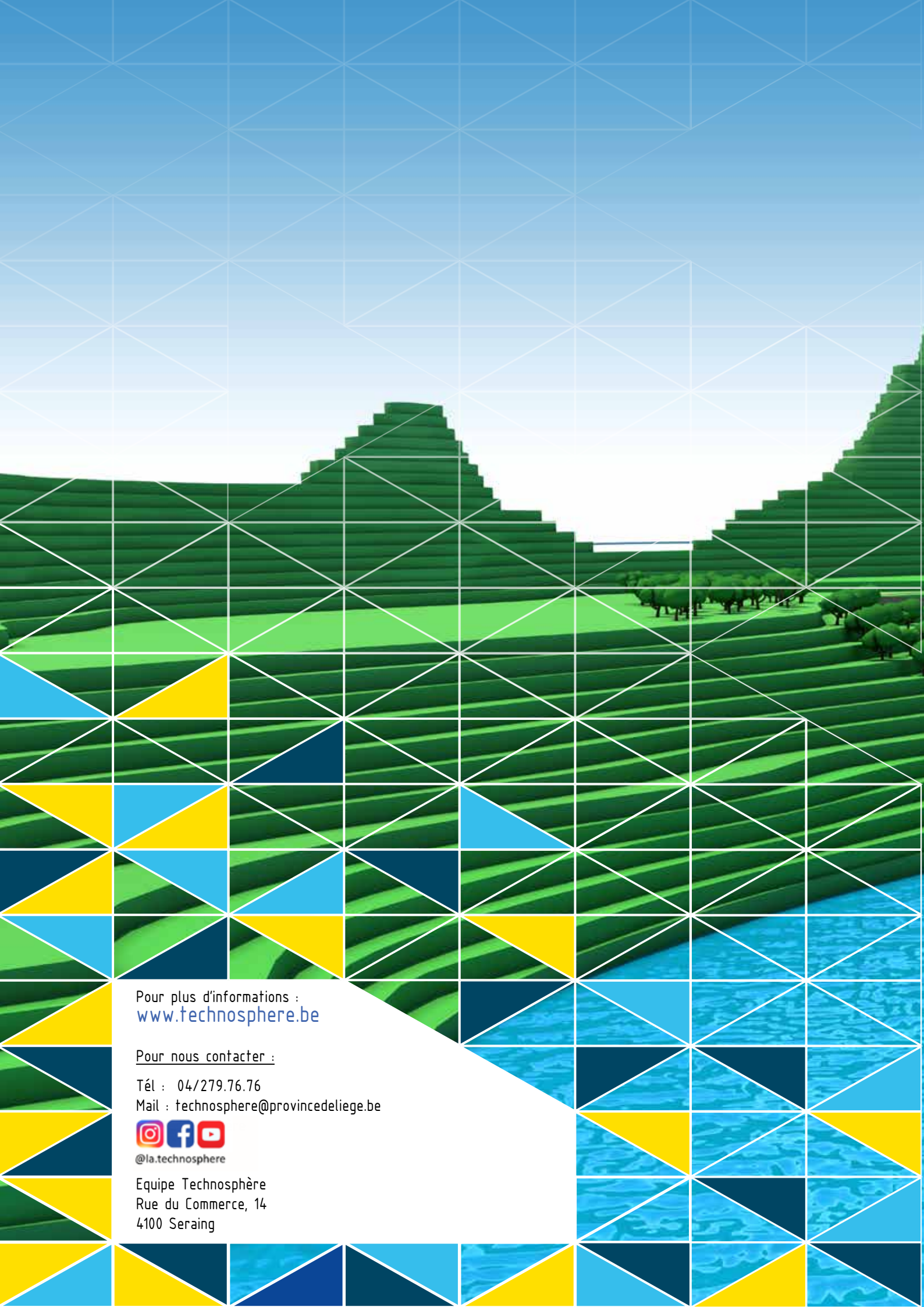

Pour plus d'informations :
www.technosphere.be

Pour nous contacter :

Tél : 04/279.76.76
Mail : technosphere@provincedeliege.be

@la.technosphere

Equipe Technosphère
Rue du Commerce, 14
4100 Seraing