Rotary
CLUB de FLEMALLE

Province de Liège

Le 19 mars de 11 à 21 h et le 20 mars 2016 de 10 à 19 h



15e marché des

Gourmets



Amay
Abbaye de La Paix Dieu

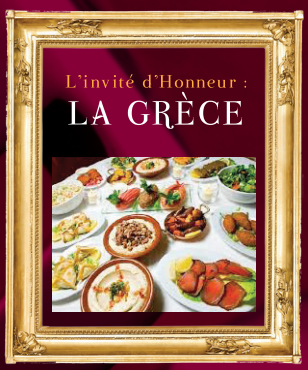

Parking • Bar • Restauration • Info : www.marchedesgourmets.be

delbrassine.be votre énergie!
electro passion
GESTANET cleaning & facility services
PERMA-DECO-SOL
VIVACITÉ
La Meuse
RTC Télé-Liège
La Référence
APAQ-W

FINTRO

GROUPE BNP PARIBAS



Christiane et Jean-Luc Flaba

Grand'Route 378 - 4400 FLEMALLE
Tél. 04 233 10 52 - Fax 04 233 66 96

Le mot du président

Le printemps est à nos portes, une période qui annonce notre traditionnel « Marché des Gourmets » organisé par les membres du Rotary Club de Flémalle avec la collaboration de la Province de Liège.

Grâce à vous, visiteurs, exposants, annonceurs, ce 15e « Marché des Gourmets » est devenu un rendez-vous incontournable. Nous vous remercions pour cette fidélité et nous sommes ravis de vous accueillir encore cette année.

La Grèce est notre invitée d'honneur.

Nous aurons ainsi le plaisir de découvrir de nouveaux produits gorgés de soleil, les déguster auprès des producteurs - exposants. Vous pourrez également apprécier une sélection de ces produits au restaurant tenu par les rotariens. Le Rotary Club de Flémalle, comme tous les Rotary dans le monde, est composés uniquement de bénévoles qui organisent des manifestations destinées à récolter des fonds en faveur des plus défavorisés.

Les bénéfices dégagés sont INTÉGRALEMENT reversés aux personnes en situation de précarité. Nous aidons notamment la Maison Familiale à Grâce-Hollogne,
Télé Service à Flémalle…

Le Rotary aide également les jeunes à trouver leur place dans le monde du travail.
Lors de l'opération carrière, les rotariens informent les jeunes sur leurs métiers,…

Le « Marché des Gourmets » s'inscrit dans cette philosophie du Rotary International :

- Servir et améliorer les conditions de vie de chacun.

Une trentaine de rotariens, leurs épouses et amis bénévoles se sont investis et ont mis la main à la pâte durant plusieurs jours pour vous faire passer un agréable week-end.

Nous n'avons omis aucun ingrédient pour ce « Marché des Gourmets » :

- le soleil de la Grèce et celui de la Province de Liège,
- le site magnifique de la Paix dieu,
- des produits à déguster qui vont ravir vos papilles dans une ambiance folklorique et festive.

Nous mettons notre énergie et notre dynamisme pour vous satisfaire et répondre à la devise du Rotary International : « servir d'abord ».

Au nom des personnes que nous aidons grâce à Vous, un grand MERCI.



Pour de plus amples informations :
www.rotaryclubflemalle.be

Michel DALCQ
Président 2015 – 2016
Rotary Club de Flémalle


DEBOUT
CITOYEN
2016, le rendez-vous de la citoyenneté
www.deboutcitoyen.be
Province
de Liège

Province de Liège



DEBOUT GOURMETS !

La Province de Liège vous donne rendez-vous à Amay, sur le site de la Paix-Dieu, les 19 et 20 mars afin de célébrer le lien précieux qui unit producteur et consommateur. Le Marché des Gourmets sera, cette année encore, l'occasion d'un focus gourmand et convivial autour des plaisirs de la table.

A l'heure où la nature s'offre une nouvelle jouvence, nos papilles se réveillent, elles aussi, désireuses de nouvelles saveurs. Or, si de la terre à la table, il peut n'y avoir que quelques pas à franchir, c'est au parcours de ces quelques lettres de différence que s'exprime tout le savoir-faire des artisans du goût.

Dextérité manuelle, connaissance des produits, et sens du commerce sont les compétences communes aux métiers de bouche. Ce secteur offre de réelles opportunités d'évolution aux jeunes souhaitant s'y investir, chez nous comme à l'étranger où notre renommée n'est plus à faire. Choisir le bon produit, le sublimer avec patience et créativité, le faire découvrir avec passion, tout cela n'est pas un métier, mais des métiers ! Ce secteur regroupe des emplois variés, liés à la fabrication, à la transformation, à la commercialisation des produits. Il se modernise et se réinvente en permanence.

C'est pourquoi, cette année, afin de rendre hommage comme il se doit à cette filière professionnelle, un chapiteau sera réservé à l'enseignement secondaire provincial représenté par les IPES de Hesbaye et de Seraing qui présenteront et vendront les produits confectionnés par les élèves.

Les amateurs du « bien-manger » et du « bien-boire » pourront également lors de cette édition 2016 apprécier les nombreuses richesses gustatives helléniques puisque la Grèce en est l'invitée d'honneur. La cuisine grecque a gagné ses lettres de noblesse, et pour preuve, la diète méditerranéenne dont elle fait partie a été reconnue par l'Unesco en 2010 comme patrimoine culturel immatériel de l'humanité.

L'Unesco, l'organisation des Nations Unies pour l'éducation, la science et la culture, a pour mission de « construire la paix dans le cœur des hommes et des femmes ». En tant que Député-Président, je me réjouis de la collaboration de la Province de Liège avec cette prestigieuse institution dans le cadre de la Conférence mondiale des Humanités qui se tiendra à Liège l'an prochain.

Cet événement peut être considéré comme une suite logique de l'opération d'envergure **« Debout Citoyen ! »** par laquelle la Province de Liège propose plusieurs éclairages thématiques de la citoyenneté telles que l'octroi et la conquête des libertés, la concertation sociale, l'immigration économique et l'intégration sociale, l'égalité homme/femme ou la citoyenneté européenne. Afin de vous présenter plus en détail le programme **« Debout Citoyen ! »**, la Province de Liège vous accueillera tout au long du week-end dans un espace réservé spécialement à cette grande opération qui nous concerne tous.

En outre, la Province de Liège participe, comme à chaque édition, à l'organisation du Marché des Gourmets au travers de l'implication de ses différents services.

Aucun doute donc, pour que cette année encore le Marché des Gourmets soit couronné du succès qu'il mérite assurément au regard de sa vocation caritative et citoyenne insufflée par le Rotary de Flémalle. Alors, « Debout Gourmets ! ».

André GILLES
Député provincial - Président

La Province est LÀ

www.provincedeliege.be
www.facebook.com/provincedeliege
www.youtube.com/provincedeliegeTV
@ProvincedeLiege

Restez connectés

Province de Liège

Oufti!

THE UNEXPECTED DESTINATION

RESERVEZ VOS ACTIVITÉS SUR

www.ouftitourisme.be





VivaCook
Ans

40 € p.p.*

* pour un cours de 3h - formule de base



Abbaye du Val-Dieu
Aubel

9,50 € p.p.*

* visite guidée de l'abbaye + bière (75 cl)



NEW

www.ouftitourisme.be

Province de Liège
Tourisme

Oufti!

THE UNEXPECTED DESTINATION

RESERVEZ VOS ACTIVITÉS SUR

www.ouftitourisme.be



© Blegny mine



© JM.Léonard - FTPL

Croisière «Homard»

Samedi 21 mai 2016

Bateau «Le Pays de Liège»
Liège

59,50 € p.p.*

* pour une croisière et un menu gastronomique (3 services)

Spectacle

Une semaine... Pas plus !



© P.Fagnoul - FTPL

30 € p.p.*

La Bouffonnerie
Liège

* Spectacle et plat du jour



© La Bouffonnerie

NEW

www.ouftitourisme.be

Province de Liège
Tourisme

IPES HERSTAL

RENSEIGNEMENTS ET INSCRIPTIONS
tous les jours de 9h à 16h

PORTES OUVERTES
le samedi 16 avril 2016 de 10h à 16h



1er degré commun et différencié

TECHNIQUE DE TRANSITION
- Arts
- Sciences appliquées
- Sport-études Tennis

TECHNIQUE DE QUALIFICATION
- Agent d'éducation
- Assistant pharmaceutico-technique
- Opticien (3 ans)
- Prothésiste dentaire (3 ans)
- Technicien de bureau
- 7e Complément en officine hospitalière

Dispense des cours généraux pour les détenteurs du CESS

PROFESSIONNEL
- Aide familial
- Coiffeur
- Restaurateur
- 7e cess : patron coiffeur, aide-soignant, gestionnaire de très petites entreprises, traiteur et organisateur de banquets

INSTITUT PROVINCIAL D'ENSEIGNEMENT SECONDAIRE DE HERSTAL

Rue du Grand Puits 66 - 4040 HERSTAL
Tél. 04 248 41 00 - ipeshl@provincedeliege.be
Internat mixte : Tél. 04 248 80 40

www.mafuturecole.be

Province de Liège
Enseignement

IPES SERAING

(SERAING - JEMEPPE - OUGRÉE)

Premier degré commun et différencié
Deuxième et troisième degré dans les orientations

TECHNIQUE DE TRANSITION

- Arts
- Éducation physique
  (Tennis de table-Rugby-Multisport-Football-Cyclisme)
- Sciences économiques appliquées

TECHNIQUE DE QUALIFICATION

- Assistant pharmaceutico-technique
- Esthéticienne
- Technicien de bureau
- Technicien chimiste
- Techniques sociales

PROFESSIONNELLE

- Aide familial
- Restaurateur
- 7e Agent médico-social
- 7e Aide-soignant
- 7e Complément en Cuisine internationale
- 7e Complément en Pédicurie-Manucurie



INSTITUT PROVINCIAL D'ENSEIGNEMENT SECONDAIRE

Siège de JEMEPPE Quai des Carmes 43 - 4101 JEMEPPE (Seraing)
Tél. 04 237 93 46
Siège d'OUGRÉE Avenue du Centenaire 240 - 4102 OUGRÉE
Tél. 04 330 39 00
ipessg@provincedeliege.be

www.mafuturecole.be

Province de Liège
Enseignement

IPES HESBAYE

(WAREMME-CRISNÈE)

NOUVEAU DÈS SEPTEMBRE 2016

5e professionnelle COUVREUR ÉTANCHEUR

7e professionnelle PUÉRICULTRICE

(sous réserve d'ouverture)



TECHNIQUE DE TRANSITION

- Sport-Etudes : Athlétisme
- Sport-Etudes : Football
- Sport-Etudes : Basket-ball

TECHNIQUE DE QUALIFICATION

- Aspirant en nursing
- Hôtelier-restaurateur
- Technicien en comptabilité
- 7e Animateur socio-sportif

PROFESSIONNELLE

- Boucher-Charcutier
- Boulanger-Pâtissier
- Coiffeur
- Cuisinier de collectivité
- Menuisier
- 7e Charpentier
- 7e Patron boulanger-pâtissier-chocolatier
- 7e Traiteur-Organisateur de banquets et de réceptions

INSTITUT PROVINCIAL D'ENSEIGNEMENT SECONDAIRE DE HESBAYE

Siège de WAREMME **Centre des transitions, des sports, du social et de l'électromécanique**
Rue de Huy, 123 - 4300 WAREMME - Tél. 019 69 66 00
Centre des métiers de bouche
Rue E. de Sélys, 35 - 4300 WAREMME - Tél. 019 69 67 00
Siège de CRISNÈE **Pôle économique, des arts et de la menuiserie**
Rue J. Stassart, 21A - 4367 CRISNÈE - Tél. 04 237 97 80

Externat - Internat

www.mafuturecole.be

Province de Liège
Enseignement

Un confort absolu toute l'année avec Daikin.

COP jusqu'à 5,04 (7/35°)

La pompe à chaleur air/eau Daikin haute performance :

- ☑ Possibilité de connection avec les capteurs solaires
- ☑ Connexion aisée en bivalence à d'autres sources de chaleur
- ☑ Fonctionnement garanti jusqu'à -25°C
- ☑ Hygiène optimale de l'eau chaude sanitaire
- ☑ Régulation possible via smartphone
- ☑ Unité ultracompact
- ☑ Isolation thermique garantie 10 ans
- ☑ Large gamme de puissances



La pompe à chaleur nouvelle génération de Daikin vous offre une chaleur confortable en hiver et un rafraîchissement en été (option). Cette pompe à chaleur air/eau compacte et très complète réduira drastiquement vos coûts d'énergie grâce à sa régulation intuitive. Son stockage intelligent de l'eau chaude sanitaire et de chauffage permet de réaliser encore plus d'économies !

Plus d'info? www.daikin.be • 0800 840 22

DAIKIN

Les Jardins de Toscane



Restaurant - Pizzeria

•

Route du Condroz 6b - 4100 Seraing
Tél. 04 330 91 49
info@lesjardinsdetoscane.be
www.lesjardinsdetoscane.be

NB NELSONBISSOT

IMMOBILIER

La passion au singulier

IPI BIV

I.P.I. 506.103

www.nelsonbissot.be 0476 28 40 00

VIVACITÉ

JACOB'S
RESTAURANT

Route du Condroz, 211 - 4550 Nandrin
-
Tél. : 085 31 37 44
-
info@jacobs-restaurant.com
-
www.jacobs-restaurant-com







Centre des Métiers du Patrimoine de l'IPW à la Paix-Dieu

La restauration du patrimoine architectural, protégé ou non, requiert une main d'œuvre hautement qualifiée, rompue aux techniques très spécifiques du bâti ancien.

Sur le site de l'ancienne abbaye de la Paix-Dieu, le Centre de formation aux métiers du patrimoine a pour mission d'assurer la préservation et la transmission des savoir-faire en organisant des stages pour les professionnels du secteur, des activités pédagogiques à destination du public scolaire (enseignements primaire, secondaire, technique, professionnel, artistique, hautes écoles, professeurs), un service d'information et de documentation et la coordination administrative du Master complémentaire en conservation et restauration du patrimoine culturel immobilier qui rassemble les trois académies universitaires francophones.



Renseignements

www.paixdieu.be
info@paixdieu.be
+32 (0)85 41 03 50

Venez vous spécialiser à « la Paix-Dieu »

Renard & Verpoorten
Expertise Automobile

Rue du Parc 16
4432 Alleur
Tél. 04 222 28 08
Fax 04 221 04 02
info@mrpv.be
www.mrpv.be

GALAND
PACKAGING

Rue L. Mestrez 5
4400-Awirs

Tél. 0032(0) 4 250 26 58
Fax 0032(0) 4 250 39 61

www.galandsa.com
E-mail : account@galandsa.com



Crédits • Assurances • Placements

Nous représentons toutes
les compagnies d'assurances !

E.F.B. Büllingen AG
Route Principale 3 • 4760 Büllingen
Tél. 080 64 24 53
info@efbag.be • www.efbag.be



GREG
transports s.a.

Parc industriel d'Ivoz-Ramet
B-4400 Flémalle - Tél. 04 330 33 41
www.greg-transports.be

La Main à la Pâte

Fine cuisine italienne
Rue Saint-Paul 23 - 4000 Liège
Tél : 04 222 13 40 - Fax : 04 222 42 68
www.lamainalapate.be - lamainalapate@skynet.be

Ouvert 7/7 jours de 11 heures 30 à 14 heures 30 et de 18 à 22 heures 30
Vendredi et samedi jusque 23 heures 30
3 parkings à proximité - Air Conditionné - Espace terrasse par beau temps
Magnifique salle de banquet à l'étage
Lunch tous les jours,y compris le week-end, à partir de 9,50€ - Tous les plats peuvent être emportés.



RISTORANTE - PIZZERIA
I Giardini

Ouvert tous les jours
Fermé le mardi

Rue d'Amay 10
4000 LIEGE
Tél. 04 222 03 64
E-mail : tourdamay@hotmail.com

As Ouhès
RESTAURANT - BRASSERIE



Place du Marché 21
4000 Liège
Tél. 04 223 32 25
Fax 04 237 03 77

Cuisine de brasserie française et liégeoise
Le chef Alain POUMAY
est au service de l'établissement
depuis plus de 20 ans.

Ouvert 7j./7 de 12 à 14 heures 30 et de 18 à 23 heures

Terrasse avec vue sur le Perron et l'Hôtel de Ville
Air conditionné - Parkings à proximité

Banquets jusqu'à 160 couverts


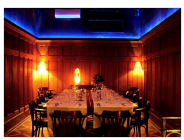


www.as-ouhes.be - as.ouhes@skynet.be

IL Babylo's
RISTORANTE-PIZZERIA
Pâtes - Pizza - Grillades - Poissons




«La qualité d'aujourd'hui au prix des sixties»
Ouvert 7 jours sur 7 de 12 à 14 heures 30 et de 18 heures à 23 heures
Le week-end jusque minuit.

Grande salle pour fête et anniversaires
réduction de 10% pour carte d'étudiant - PRIX SPECIAL GROUPE

Rue Saint-Jean 20 - 4000 Liège (dans le carré-centre ville)
Tél. 04 223 29 51 • www.ilbabylos.be

ACDC

www.acdc-electro.be



Alarme & électricité

Chaussée Roosevelt 157-B • 4540 Amay
085 310 380 • info@acdc-electro.be





Lemlyn

Fruits - Primeurs - Fromages

Rue Georges Clémenceau, 19 • 4000 Liège
Tél: 04 223 16 78



ERVAC.be
REGULATION HVAC ELECTRICITE INDUSTRIELLE
ELECTRICITE - REGULATION CHAUFFAGE - HVAC
Rue Tonvoie 406 - 4870 NESSONVAUX TEL. 087/26.89.71 FAX 087/26.77.53

6674 WWW.DOPPIO.BE

CHAMPAGNE

CUVÉE PRINCIPAUTÉ DE LIÈGE,

L'ESPRIT PRINCIPAUTÉ À L'ÉTAT BRUT



Principauté de Liège Edition

REJOIGNEZ-NOUS SUR WWW.PRINCIPAUTEDELIEGE.COM , ET

D ARKADIA • OENOGEA s.p.r.l. • Fromages grecques • Rue Surlet, 46 - 4020 LIEGE • 04 344 43 52
C A.S.B.L. SAINT GEORGES • Bière la Botteresse • Bernard PAIROUX • Rue Albert 1er 37c - 4470 ST-GEORGES • 0475 78 23 51
C AU CELTE GOURMAND • Plats traditionnels en bocaux • Corinne DELREE • Rue des Moges, 20A - 4120 NEUPRE • 04 371 23 21
C AUX VRAIES SAVEURS • Moutarde - Pickels - tapenades - vinaigrettes • Stéphane DETHIER • Route de Lavoir, 95 - 4520 HUCCORGNE • 0497 04 01 15
B3 BANCONTACT
C BISCUS • Tous produits à base d'hibiscus • Yolande REGAERD • Rue du Houssu, 8 - 7141 CARNIERES • 064 44 60 58
321 BONBONS A L'ANCIENNE • Bonbons à cassés • Christian MAENHOUT • Rue S. Bronckart, 5 - 4610 BELLAIRE • 04 370 64 55
D BOULANGERIE FRANCOIS • Viennoiserie - patisserie • O. FRANCOIS • Grand-route, 76 - 4000 FLEMALLE • 0475 51 99 23
D CHARCUTERIE AUBERT • Charcuteries artisanales • G. AUBERT F.14123 - FLEURY SUR ORNE • 0033 619 885 742
D CHEVALIER LOLIRO • Produits du sud-ouest • Olivier SENECHAL • Rue Antoine Boulard, 30 - 7000 MONS • 0483 39 26 82
D COCCINELLES • Aide aux personnes handicapées • Rue de la Halette, 15 - 4101 JEMEPPE/MEUSE
D COUMO MA GRAND • Fromages au lait cru • Cédric LAFONT • 0496 81 59 92
D DE LEUZE Guy • Huile d'olive artisanale du Péloponnèse (Grèce) • Avenue Boischamps, 11 - 1450 CHASTRE • 0475 73 90 50
C DE PAERMENTIER • Thés et tisanes aromatisées • Rue de la Croisette, 48 - 4280 HANNUT • 019 51 54 45
D DOMAINE COSTE CHABRIER • Vins des Côtes du Rhone • Laurent ESPINASSE • Les Egrezes - F.26790 TULETTE - France • 0033 671 268 707
D DOMAINE DU PERAT • Pineau des Charentes • BARRIBAUD • Rue de la Petite Campagne, 30 - F.17520 ST MARTIAL SUR NE - France • 0033 546 495 020
D DOMAINE THOMAS • Vins de Touraine • M. THOMAS • Les Ormeaux - F.41110 SAINT AIGNAN - France • 0033 254 751 700
DDOMAINE VONVILLE • Vins rouge d'Ottrott • Jean Charles VONVILLE • Place des Tilleuls, 4 - F.67530 - OTTROTT - France • 0033 388 955 025
D ECHALOTES MAMILY • Confits d'échalotes, échalotes au vinaigre • M. DI TAVI • Avenue de Beaufays, 13 - 4130 TILFF • 04 347 47 93
C EPICES DU MONDE • Olivier LANCEL • Clos des Chasseurs, 28 - 1150 BRUXELLES • 02 657 51 76 - 0497/422261
D EPICERIE FINE DU SUD-OUEST • Produits divers • M et Mme GARIN • Rue Gilles Beaurieux, 16 - F.59570 - TASNIERES SUR HON - France • 0033 632 132 377
C ESPERANCE COMMERCIALE • Pekets et eaux de vie • R. MARCK • Rue F. Bernard 86 - 4420 MONTEGNEE
D FEDERATION TOURISME PROVINCE LIEGE • Jacques DIERICKX • Bd. Sauvenière 77 - 4000 LIEGE • 04 237 95 49 - 04 237 95 78
B5 FERME D'ARTAGNAN • Foie gras, magrets, filets, rillettes, cuisses confites de canard et produits dérivés • BOTTY SWENEN • Rue de Tongres 77 - 4684 HACCOURT • 04 379 18 36
D FUMET DES ARDENNES • Charcuteries et salaisons ardennaises • PIERRE Valerie • Rue P. Verlaine, 24 - 6838 CORBION • 061 46 66 14
D GARDERIE ENFANTS • Papy's et Mamy's Calins

PLAN REZ DE LA PAIX-DIEU

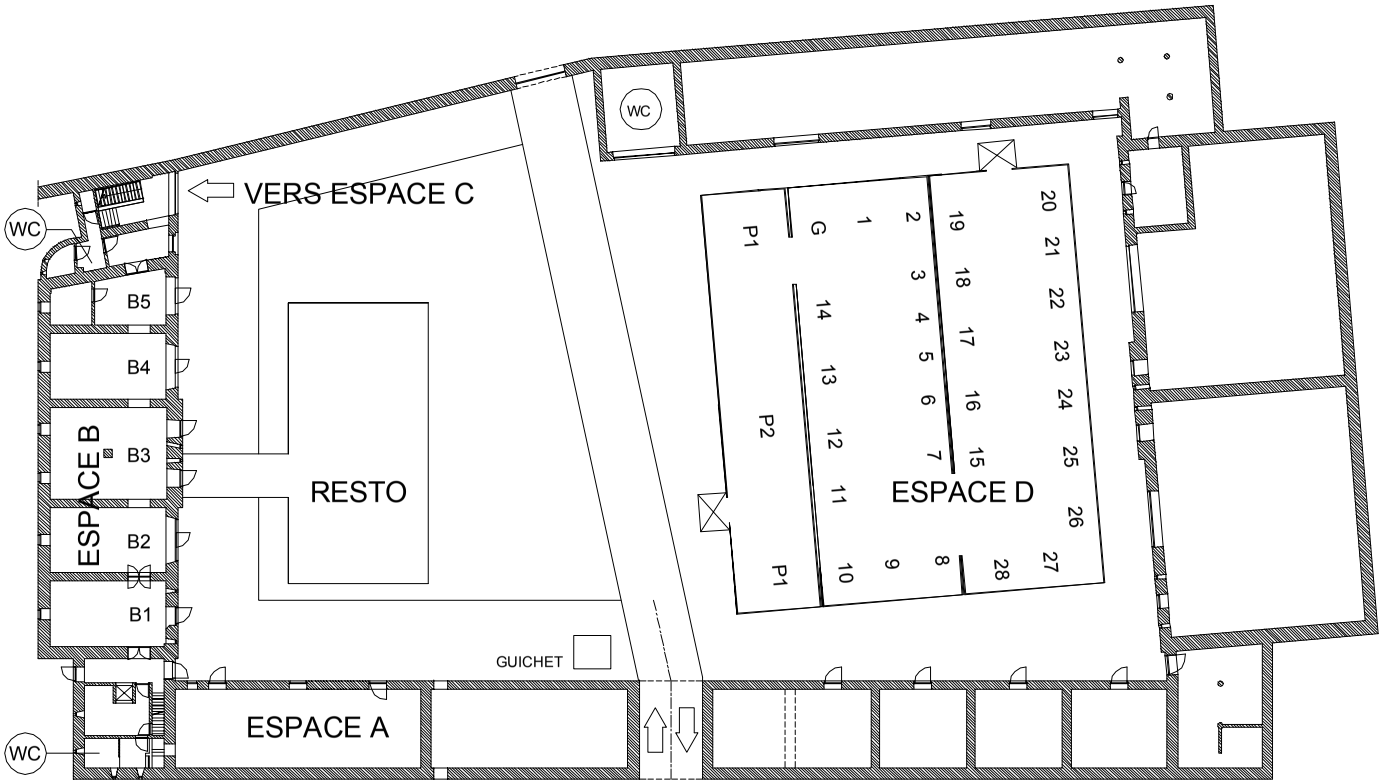

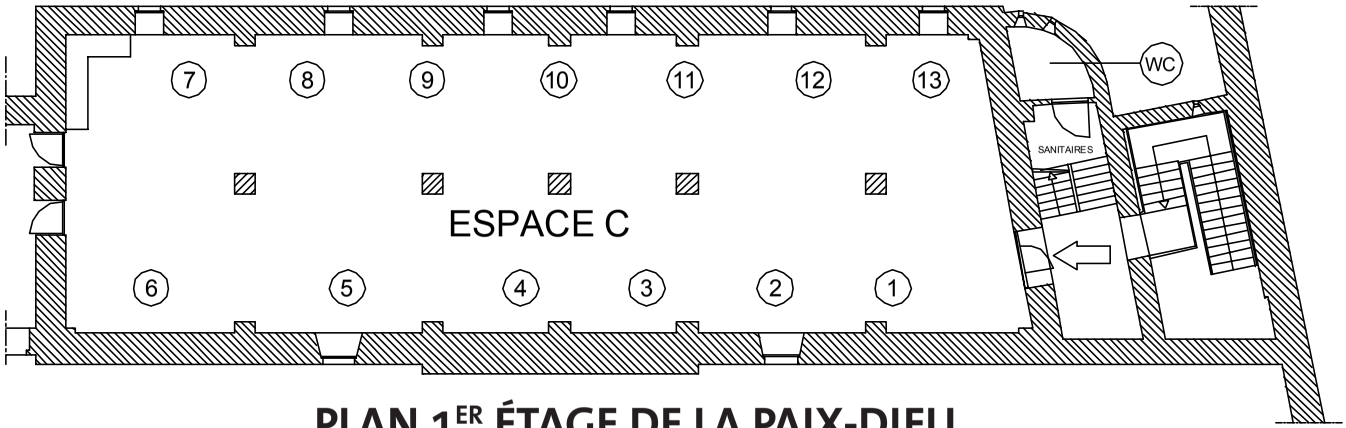

PLAN 1ER ÉTAGE DE LA PAIX-DIEU

D HABIB EXOTICA • Fruits frais exotiques • Habib Haouichet • Dalialaan, 14 - 3191 HEVER • 0489 72 75 84
B4 HESBAYE ET MEUSE • L. BERNARDY • La Paix Dieu - AMAY • 085 21 21 71
D IPES DE HERSTAL • Démonstration de cuisine
D3 IPES DE HESBAYE • Démonstration boulangerie, pâtisserie, charcuterie • Rue de Huy, 123 - 4300 WAREMME • 019 69 66 00
D1 IPES DE SERAING • Démonstration de cuisine et service salle • Avenue du Centenaire, 240 - 4102 OUGREE • 04 30 39 30
C L'AUVERGNE GOURMANDE • Vin de Bergerac, lentille verte du Puy, fleur de Franchimont • DESSAUCY Josiane • Rue V. Brodure, 30 - 4910 POLLEUR • 0499 16 00 04
D LA BOUTIQUE DU CHAMPIGNON • Epicerie fine à base de champignon • Christophe CROLET • Rue du Rempart Nord, 2B - F.68420 EGUISHEIM - France • 0033 389 232 607 - 0033 681 370 536
C LARUELLE B. • Pralines - Pâques • Rue de Waremme 102 - 4530 VILLERS-LE-BOUILLET • 085 21 40 45
D LA MONTAGNE A JOJO • Fromages de montagne • Jonathan BRETON • Le Mont Tirly - F.SAINT PAUL DU VERNAY - France • 0033 614 696 142
D LA ZANE ATTITUDE • Produits au lait d'anesse • Philippe BURGRAEVE • Vossestraat, 4 - 3090 OVERIJSE • 0473 57 18 20
D LES BONBONS DE GRAND MERE • Bonbons artisanaux • MARNETTE • BP 124 - 4600 VISE • 0496 55 61 22
D LES CONFITURES DE LORRAINE • Confitures diverses • Jean Marie RIVIERE • Rue de l'Eglise, 8 - F.HOUDELAINCOURT - France • 0033 682926363
D LES DELICES NORMA NDS • Produits Normands • Martine BOURGEOIS • Rue de la Paix, 165 - 7500 TOURNAI • 0473 61 73 06
D MACARONS-NOUS • Macarons sucrés et salés • Dimitri FLAMAND • Rue Ambinon, 16 - 4000 LIEGE • 0471 54 09 00
C MILLZ PRENIUM • Liqueurs • Ben LANGENAKENS • Stoofstraat, 11 - 1785 MERCHTEM • 052 47 77 37
D OENOGEA S.P.R.L. • Vins et produits grecques • AMORANITIS • Rue Surlet, 46 - 4020 LIEGE • 04 344 43 52
D ORO DELLA PUBLIA • Huile olive • Isabelle THOMAS • Rue de Rotheux, 20 - 4550 NANDRIN • 04 239 29 91
B4 PAIX DIEU • Centre des métiers du Patrimoine • Rue Paix-Dieu, 1b - 4500 AMAY • 085 41 03 50
D PILLOY FINE FOOD • Produits britanniques et canadiens • Alain PILLOY • Rue des Basjaunes, 85 - 1490 COURT ST ETIENNE • 010 84 23 56
D PRINCIPAUTE DE LIEGE • Champagne et chocolat • Philippe JACQUEMIN • Rue de Henne, 29 - 4053 EMBOURG
D 2 PROVINCE DE LIEGE • Province de Liège • Sébastien DENIS • Place République Française, 1 - 4000 LIEGE
ROTARACT GRAND LIEGE
B2-3 Châpiteau • ROTARY FLEMALLE • Bar, restauration, crêpes, café - BANCONTACT
D ROTARY MERU CHAMBLY • Pains français, camembert de normandie
D SALAISONS D'UCCIANI • Produits Corse • PANTALONI • Lieu dit Valdu - F.20133 UCCIANI - France • 0033 629 126 350
C SIROPERIE DE FONTAINE • Sirop de pommes, de poires, choco et produits dérivés • J. DELVAUX • Rue de la Siroperie 2 - 4460 HORION-HOZEMONT • 04 250 15 38



Avenue des Démineurs 5
B-4970 STAVELOT

Tél. : 080 85 35 35
Fax : 080 86 29 39

Raphaël **GALAND**
GEOMETRE
EXPERT IMMOBILIER

Rue Hautepenne, 6
4400 Flémalle

Tel : 0495 16 82 09
Mail : galandraphael@gmail.com
N° GEO 13/1268

titres-services
chrono clean

www.chronoclean.be

Chrono Clean Liège
Avenue Rogier 14/15
4000 LIEGE
Tél. 04 265 92 25
0487 35 35 12
Fax 04 265 92 32

ACDC
www.acdc-electro.be

Cuisine équipée
Salle de bains



Chaussée Roosevelt 157-B • 4540 Amay
085 310 380 • info@acdc-electro.be

prefer



LA MAÎTRISE DU BÉTON

Blocs et briques en béton
Eléments préfabriqués
Traverses ferroviaires
Hourdis

SIÈGE SOCIAL:
Sart d'Avette, 110 - B-4400 Awirs
Tél. : 04/273.72.00 - Fax : 04/275.65.09
info.prefer@group-portier.be
www.prefer.be

SIÈGES D'EXPLOITATION:
Préfabrication-Hourdis - Espace Phénix
Rue de la Digue, 20 - B-4400 Flémalle
Tél. : 04/234.83.40

Briqueterie
Quai du Halage 3 - B-4400 Flémalle
Tél. : 04/233.18.03

Traverses
Rue Ernest Solvay 208 - B-4000 Liège
Tél. : 04/254.20.25







RIVA
HÉLIPORT LIÈGE

Esplanade Albert 1er, 7 • 4000 Liège | 04 222 27 23
www.riva-brasserie.com

ACDC
www.acdc-electro.be

Chassis
et rénovation
du bâtiment



Chaussée Roosevelt 157-B • 4540 Amay
085 310 380 • info@acdc-electro.be

PERMA-DECO-ISOL
s.p.r.l.

Isolation intérieure et extérieure
Revêtements de façade - Enduits sur isolant
Cimentage - Crépis - Restructuration de béton
Peinture bâtiment - Décoration
Revêtements de sol souple - Parquets



Avenue Montesquieu 14 | 4101 Jemeppe-sur-Meuse
Tél. 04 234 03 20 | GSM 0471 72 62 26 | Fax 04 235 63 75
info@perma-deco-isol.be | www.perma-deco-isol.be

LMP
desco
MEMBER

DISTRIBUTEUR

- CHAUFFAGE
- SANITAIRE
- ENERGIES NOUVELLES
- OUTILLAGE
- ELECTRICITE



VISITEZ NOS SALLES EXPO

LIMBU STAVELOT
24, Avenue des Démineurs
B-4970 Stavelot
Tél. 080 89 29 20
Showroom : 080 89 29 22

MASSART ROCOURT
255, Chaussée de Tongres
B-4000 Rocourt
Tél 04 364 00 20
Showroom : 04 364 00 21

PROSANIT VERVIERS
68-78, Rue Jardin Ecole
B-4820 Dison
Tél. 087 35 30 30
Showroom : 087 30 52 20

Nos showrooms vous accueillent du lundi au vendredi de 9h30 à 12h00 et de 13h00 à 18h00.
Le samedi de 9h00 à 17h00. Comptoirs professionnels uniquement :
Limbu Habay - tél. 063 21 50 70 • Massart Grivegnée - tél 04 340 02 22

WWW.GROUPELMP.BE

AG INSURANCE

Christiane et Jean-Luc Flaba

Grand'Route 378 - 4400 Flémalle
Tél. 04 233 10 52 • Fax 04 233 66 96

BNP PARIBAS
CARDIF

Par sympathie

Brasserie
La Campagnarde

Spécialité de grillades au feu de bois
Moules en saison
Grand choix de bières spéciales
Cadre rustique
Salle pour banquets
Parking aisé
Réservation souhaitée
Tous nos plats peuvent être emportés

Grand'Route 482
(Carrefour de Noville)
Fexhe-le-Haut-Clocher
Tél. 04 250 45 40

TITRES-SERVICES
H&L
MULTISERVICES

Hajjaji Ibtissam
0499 136 209

Rue Côte d'Or 106
Rue des Guillemins 7
Avenue de l'Observatoire 355
•
4000 LIEGE
•
04 233 42 34
www.hl-multiservices.be

APAQ-W

Agence Wallonne
pour la Promotion d'une
Agriculture de Qualité

Michel SAINT-REMI
AVOCAT

s.p.r.l. Michel Saint-Remi - société civile d'avocat

Grand Route, 526 - 4400 Flémalle
Tél. 04 233 72 33
Fax 04 233 61 19

■

Rue Louis Maréchal, 31 - 4360 Oreye
Tél 019 67 87 30
Fax 019 67 87 31

E-mail : m.saint-remi@swing.be

ACéVi INDUSTRIE

La maîtrise de l'air comprimé et du vide

Avec ACéVi INDUSTRIE réduisez votre empreinte écologique en comprimant vos coûts énergétiques sans vous mettre la pression !

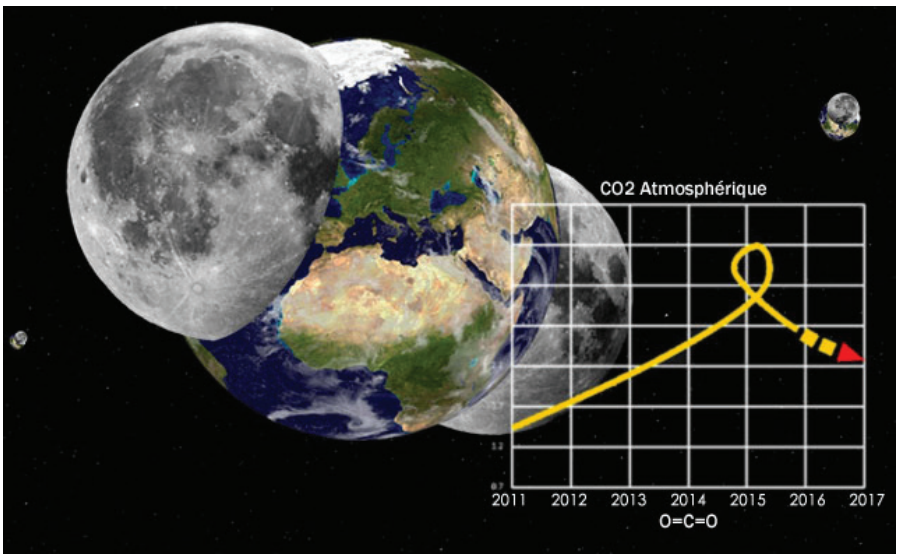

24h/24 7j/7

Rue de l'Avouerie 7 • 4000 Liège • Tél. +32 (0) 4 371 51 55 • Fax +32 (0) 4 371 51 55
GSM +32 (0) 470 55 16 93 • acevi@acevi.be • www.acevi.be

Construire, c'est s'engager pour l'avenir





Chauffagiste
Menuisier (poseur)
Couvreur



(H/F)

Conducteur Engins de chantier
Ouvrier routier
Ouvrier bâtiment

Adecco

better work, better life

Intéressé? Contactez-nous!
Adecco Liège 04/221.72.80
Adecco Hainaut 04/221.72.84
Construct.650@adecco.be

adecco.be

N°Agr/Engt: Adecco Construct NV/SA - Wallonie WRS.003/W.INT.003 ref. 001-201309-ConstructFlyer.indd



RESTAURANT
IL CARPACCIO





Place du Marché 45 - 4000 Liège
Tél. 04 223 19 83



Le Regina

Pont d'Avroy 61 - 4000 Liège - Tél. 04 221 28 62
Ouvert tous les jours

RESTAURATION NON-STOP
Spécialités :
Viandes - Soles d'Ostende - Boulets à la liégeoise

Nos plats sont aussi à emporter

VEHICULES UTILITAIRES
D'OCCASION
VENTE *CONTAINERS* METALLIQUES NEUFS

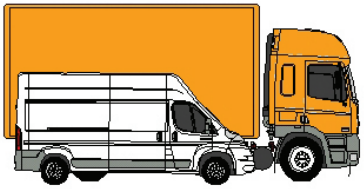

Achat-Vente

Hesbymat S.A.

www.hesbymat.be **0471 30 40 50**

3F architecture

3F Architecture S.A.
Grand'Route, 592
4400 Flémalle

Tél: +32 4 233 75 75
Fax: +32 4 233 08 56
www.3farchi.com

ALPENHOTEL
RAINELL









Str. Vidalong 19
39046 Ortisei - St. Ulrich
Val Gardena - Italie

Tel. +39 0471 796145
Fax +39 0471 796279

E-Mail: info@rainell.com
www.rainell.com

La Référence®
L'AGENDA DE TOUS VOS LOISIRS!

Nourriture pour chiens et Chats

- Sans colorants
- Sans agents conservateurs
- Sans produits chimiques

Brit
Brit care
PREVENTION BY NUTRITION

Visitez notre site

www.mon-animal.be

commande en ligne

0470 96 90 85 - 0495 19 71 59

04 227 32 72

4537 Verlaine

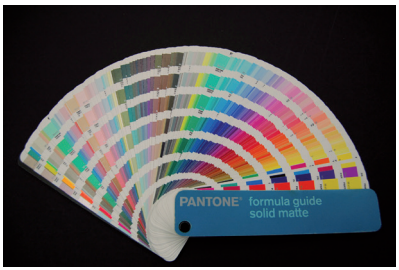







Imprimerie **Gérôme** s.a.

Impression offset & digitale

Rue de l'Hôtel Communal 83-85
4460 Grâce-Hollogne
Tél. +32 (0) 4 233 91 26
info@imprimeriegerome.be
www.imprimeriegerome.be

LE-CHAUFFAGE.BE

Chauffage tous système
Sanitaire et gaz
Toitures, charpentes et bardages
Transformations

Le-chauffage.be s.p.r.l.
Rue de la Tuilerie 23 - 4030 Grivegnée
Tél. 04 365 60 27
contact.lechauffage@gmail.com

ebac
www.ebac-auto.be

ŠKODA

Das Auto

VERVIERS
Avenue du Parc, 26
4650 Chaineux
087 31 31 60

AUBEL
Place de la Victoire, 7
4880 Aubel
087 68 74 93



MAZOUT DE CHAUFFAGE
STATION SERVICE
PRODUITS PETROLIERS
SHOP SERVICE

Chaussée Verte 10
4350 Remicourt

Tél. 04 257 41 04

www.hesbymazout.be


RTC
TELE LIEGE


CAFE
LIEGEOIS
CERTIFIÉ D'ORIGINE FAMILIALE

GESTANET N.V. S.A.

cleaning & facility services

member of the GSI Finances Group



ISO 9001 CERTIFIED VINÇOTTE

VCA* CERTIFIED VINÇOTTE

ISO 14001 CERTIFIED VINÇOTTE

- Nettoyage de bureaux
- Nettoyage de halls industriels
- Lavage de vitres
- Services facilitaires

Bruxelles +32 (0) 2 245 91 45

Liège +32 (0) 4 256 50 70

Namur +32 (0) 81 30 33 36

Charleroi +32 (0) 71 37 73 00

www.gestanet.be

info@gestanet.be

Thema
warmly recommended

Importateur de la marque **Remeha** depuis 25 ans,
nous représentons aujourd'hui plus de 15 marques européennes spécialisées dans l'U.R.E.

remeha the comfort innovators	Chaudière gaz à condensation	SONNENKRAFT SOLAR • ENERGY MADE BRIGHTER	Chauffage et ECS solaire
EC POWER	Cogénération au gaz	Kroll	Chaudière fuel à condensation
AIRCALO	Air chaud et traitement d'air	windhager	Chaudière au bois et à pellets
CORDIVARI	Ballons ECS et tampons	ICI CALDAIE	Chaudière industrielle pour eau et vapeur
CARLIEUKLIMA ENERGY AND COMFORT	Radiants à eau chaude	EbV elektronik	Régulations climatiques
fiorini	Préparateur ECS Échangeur à plaques	ROBUR caring for the environment	Aérotherme gaz à condensation
TRANTER The heat transfer people	Échangeur à plaques	THERMITAL	Groupes thermiques au mazout

www.thema-sa.be

L'Italie du nord

représentée par

ANTICHI SAPORI L'ENOTECA

Vente de vins, grappa, digestifs et produits de bouche

Nous vous garantissons un choix
de produits authentiques directement sélectionnés
par nos soins chez des producteurs artisanaux.

&

TRATTORIA ANTICHI SAPORI

Restaurant

Nous vous invitons à venir découvrir
les saveurs et parfums de notre cuisine régionale.

Rue des Guillemins 77 - 4000 Liège
Tél. 04 254 39 70 · 0474 92 99 33
E-mail : antichi_sapori@hotmail.com