

# RAPPORT D'ACTIVITÉS 2024

Document 24-25 / RA / 06  
Rapport d'activités 2024  
(1<sup>er</sup> janvier 2024 au 31 décembre 2024)

## La Culture



Conseil provincial  
Session de mars 2025



Province  
de Liège

Éditeur responsable :  
Province de Liège  
Place Saint-Lambert, 18A  
4000 Liège

D/2025/4540/06

## **CONSEIL PROVINCIAL DE LIÈGE**

Réunions de mars 2025

OBJET : Rapport d'activités 2024 concernant « *La Culture* ».

---

### **RAPPORT DU COLLÈGE PROVINCIAL AU CONSEIL PROVINCIAL**

Mesdames,  
Messieurs,

Le Collège provincial a l'honneur de vous soumettre, en annexe, son rapport d'activités en ce qui concerne « *La Culture* », pour la période allant du 1<sup>er</sup> janvier au 31 décembre 2024.

### **CONCLUSION**

Votre Collège vous propose de prendre connaissance du présent rapport d'activités.

Rapport adopté par le Collège provincial.

Pour le Collège provincial,

Le Directeur général provincial a.i.,

Le Député provincial Vice-Président,

Etienne GUIOT

Luc GILLARD,  
Président de séance.

# Sommaire

<b>I. HISTORIQUE</b> .....	6
<b>II. DIRECTION DU DÉPARTEMENT CULTURE</b> .....	14
<b>1. Présentation</b> .....	15
<b>III. COORDINATION DU DÉPARTEMENT CULTURE</b> .....	16
<b>1. Présentation</b> .....	17
A. Le Service de Gestion administrative du Service Culture .....	18
B. Le Service de gestion technique et opérationnelle de la Culture .....	19
C. Marchés publics .....	21
<b>IV. LE B3 – CENTRE DE RESSOURCES ET DE CRÉATIVITÉ DE LA PROVINCE DE LIÈGE</b> .....	22
<b>1. Présentation</b> .....	23
<b>2. Activités mises en place</b> .....	27
<b>3. Le B3 en quelques chiffres</b> .....	34
<b>V. DÉPARTEMENT LECTURE PUBLIQUE</b> .....	35
<b>1. Présentation</b> .....	36
<b>2. Éléments essentiels</b> .....	38
<b>3. Réseau pass bibliothèques</b> .....	39
<b>4. Évaluations chiffrées</b> .....	40
<b>5. Centre de ressources</b> .....	42
<b>6. La bibliothèque encyclopédique</b> .....	49
<b>7. Bibliothèque itinérante</b> .....	51
<b>8. Bibliothèque centrale</b> .....	53

<b>VI. DÉVELOPPEMENT CULTUREL – GESTION DE PROJETS</b> . . . . .	<b>56</b>
<b>1. Présentation</b> . . . . .	<b>57</b>
<b>2. Les actions</b> . . . . .	<b>59</b>
<b>3. Un dispositif de démocratie culturelle</b> . . . . .	<b>64</b>
<b>VII. MUSÉE DE LA VIE WALLONNE</b> . . . . .	<b>65</b>
<b>1. Présentation</b> . . . . .	<b>66</b>
<b>2. Collections du Musée de la Vie wallonne</b> . . . . .	<b>68</b>
<b>3. Expositions et relations avec les publics</b> . . . . .	<b>77</b>
<b>4. Statistiques</b> . . . . .	<b>83</b>
<b>VIII. ACTIVITÉS MENÉES SUR LE TERRITOIRE DE LA PROVINCE DE LIÈGE</b> . . . . .	<b>86</b>
<b>1. Théâtre</b> . . . . .	<b>87</b>
<b>2. Art plastique</b> . . . . .	<b>88</b>
<b>3. Musique</b> . . . . .	<b>89</b>
<b>4. Métiers d'art</b> . . . . .	<b>90</b>
<b>IX. ACTIVITÉS PROPOSÉES DANS LE CADRE DES FÊTES DU PATRIMOINE ET FÊTES DE WALLONIE</b> . . . . .	<b>91</b>
<b>X. ACTIVITÉS PROPOSÉES DANS LE CADRE DE L'OPÉRATION « VOTRE PALAIS »</b> . . . . .	<b>93</b>
<b>XI. PARCOURS D'ÉDUCATION CULTURELLE ET ARTISTIQUE (PECA)</b> . . . . .	<b>95</b>

# I. **HISTORIQUE**

Dès les années 70, le Service Culture se composait de :

- La Lecture publique
- Le Service de la Jeunesse
- L'Éducation permanente
- Le Musée de la Vie wallonne

En 2000, à la suite de 3 grandes expositions « L'Homme et la machine », « L'Homme et la communication » et « L'Homme et l'image », un service des expositions a été créé et intégré au Service Culture pour élaborer de nouvelles grandes expositions à destination de tous les publics, citons notamment « Les bords du monde et l'idée qu'on s'en fait », tout en œuvrant pour tous les départements provinciaux, notamment pour le Service des Sports (« Sport et société », « Le tour de France ») et le Service de la santé (« Le Corps au cœur »). Après la rénovation du Musée de la Vie wallonne en 2008, le Service des expositions a été incorporé au Musée pour y développer des expositions conformément au décret relatif à la reconnaissance des Musées.

En parallèle à la vente des bâtiments situés rue Belvaux, le Service de la Jeunesse a été internalisé au sein du Service Culture en 2022. La plupart des actions portées par le Service de la Jeunesse ainsi que la plupart des agents ont été intégrés au Département Culture et répartis dans les divers secteurs, en fonction de nouveaux besoins identifiés dans le cadre du futur projet en construction sur le site de Bavière.

En décembre 2023, suite à l'ouverture du B3, le nouveau Centre de ressources et de créativité de la Province de Liège, l'organisation du Département Culture a été repensée et un nouvel organigramme a été validé par le Collège provincial, dans lequel un Pôle transversal administratif et technique a été défini, permettant de centraliser toute une série de tâches. De nouvelles missions sont apparues suite notamment à la mise en place d'une Pépinière d'entreprises et à la gestion des occupations de divers locaux mis à disposition au B3.

## 1.1. La lecture publique

### 1.1.1. La Bibliothèque locale

Le Centre de ressources du B3, anciennement connu sous le nom de Bibliothèque locale Les Chiroux (nommée ainsi par métonymie avec le complexe des Chiroux inauguré en 1970 au cœur de Liège), est un acteur central du Réseau Local liégeois de la Lecture publique (RLLLP).

L'histoire de la Bibliothèque Chiroux remonte à 1936. Cette année-là, une bibliothèque pour adultes est établie rue Darchis à Liège. En 1948, avec une collection croissante de 40.000 volumes, la bibliothèque déménage au 46 boulevard Piercot. Déjà, elle offre plusieurs sections, avec notamment un coin lecture et une heure du conte. En 1955, une section pour adolescents est créée, répondant aux besoins d'une nouvelle tranche d'âge. En 1959, la bibliothèque innove en offrant des disques 33 tours à un public restreint, élargissant ainsi son offre culturelle. Le véritable tournant survient en 1967 avec l'ouverture d'un « libre accès » pour adultes au 48 boulevard Piercot, permettant aux usagers de consulter directement les ouvrages.

Face à l'accroissement de ses collections, la bibliothèque déménage en 1970 dans le bâtiment de la rue des Croisiers, proche de la bibliothèque centrale de la Ville de Liège. En 1972, une collaboration avec les services de la Ville de Liège conduit à une politique d'achat concertée, à la fusion des collections et à l'ouverture d'un libre accès pour adultes offrant 100.000 volumes au public. Durant les années 1980, la Bibliothèque Chiroux-Croisiers devient pionnière en Belgique, en étant la première à être totalement informatisée avec le logiciel SIGAL. Le 1<sup>er</sup> janvier 1987, elle est reconnue par la Communauté française comme Bibliothèque centrale et principale, conformément au décret sur la lecture publique de 1978. Cependant, en 2005, confrontée aux difficultés financières, la Ville de Liège se désengage de la gestion de la Bibliothèque Chiroux-Croisiers, recentrant ses efforts sur le réseau de proximité. La Province de Liège reprend alors seule les missions de la Bibliothèque Chiroux.

En 2012, la Bibliothèque s'engage résolument dans le numérique. Elle offre à ses usagers la possibilité d'emprunter des liseuses électroniques et d'accéder à une plateforme de livres en streaming. La section de

prêt pour adultes bénéficie également d'un nouveau système automatisé de prêt et retour de documents grâce à la technologie RFID.

Depuis le 1<sup>er</sup> janvier 2014, le Réseau local liégeois de lecture publique (RLLLP) est officiellement reconnu en catégorie 3 en tant que bibliothèque à caractère encyclopédique conformément au nouveau décret sur la lecture publique de 2009, avec l'obligation de rendre sa collection accessible aux bibliothèques et aux usagers d'un territoire dépassant celui de sa reconnaissance, soit 20 communes du Grand Liège. En collaboration avec la Ville de Liège et le Centre Multimédia Don Bosco, la Bibliothèque Chiroux (à présent Centre de ressources du B3) bénéficie actuellement d'une reconnaissance officielle pour la période 2022-2027. La Ville de Liège, qui coordonne le réseau, gère les subventions octroyées par la Fédération Wallonie-Bruxelles et les répartit entre les partenaires, avec 50 % des fonds alloués à la Province de Liège.

En 2023, la Bibliothèque Chiroux déménage au B3. Ce projet, soutenu par le FEDER, impose une appellation nouvelle, à savoir « Centre de ressources », marquant une étape significative dans son évolution.

Forte de près d'un siècle d'histoire, la Bibliothèque provinciale continue de se réinventer pour relever les défis contemporains, tout en préservant son statut d'institution culturelle de premier plan en Belgique.

### *1.1.2. La Bibliothèque itinérante (également qualifiée d'opérateur itinérant depuis la révision du décret en 2024 et reconnue en catégorie 2 depuis le 1<sup>er</sup> janvier 2024).*

La Bibliothèque itinérante en province de Liège représente un modèle unique et innovant de diffusion de la culture et du savoir en milieu rural. Son histoire commence au lendemain de la Seconde Guerre mondiale, à une époque où l'accès à la lecture et à la culture est encore très limité en dehors des grandes villes. Consciente de cette lacune, la Province de Liège décide de créer un service de bibliothèque itinérante, avec pour mission de rendre la lecture accessible à tous, même dans les zones les plus reculées.

C'est en 1951 que la première bibliothèque itinérante, sous forme de bibliobus, prend la route. Cette initiative rencontre un succès immédiat : pour de nombreux

habitants, c'est la première fois qu'ils ont un accès direct à une bibliothèque. Ces bibliobus sont aussi des lieux de rencontre et d'échange, où les usagers partagent leurs expériences et leurs idées.

Reconnue en catégorie 2 depuis 2024, composée de 3 bibliobus de haltes et d'une toute nouvelle biblio-camionnette « Easy Bibli » desservant 58 communes avec plus de 162 arrêts, la Bibliothèque itinérante reste un lien essentiel entre les zones urbaines et rurales, offrant un maillage territorial en termes de développement des pratiques langagières, en concertation avec les bibliothèques locales et les communes.

### *1.1.3. La Bibliothèque centrale (qualifiée d'opérateur d'appui et reconnue en catégorie 3 depuis le 1<sup>er</sup> janvier 2024).*

Si les missions du Centre de ressources du B3 et de la Bibliothèque itinérante sont orientées vers les citoyens en fonction du diagnostic de référence, celles de la Bibliothèque centrale sont à destination des professionnels, soit le réseau des bibliothèques publiques en province de Liège.

L'origine de la Bibliothèque centrale remonte aux années 1970, une époque où la Belgique met en place une politique active de soutien à la lecture publique. En 1978, en réponse aux défis posés par la diversité des besoins culturels et éducatifs des différentes communes, la province de Liège crée la Bibliothèque centrale. Sa mission est alors double : coordonner les activités des bibliothèques locales et développer des services communs pour renforcer leur offre.

Au fil des décennies, la Bibliothèque centrale s'impose comme un acteur clé du réseau de lecture publique en province de Liège. Elle joue un rôle de pivot, en fournissant des ressources documentaires, en organisant des formations pour les bibliothécaires, et en coordonnant des activités culturelles. Dans les années 1980 et 1990, elle s'adapte aux évolutions technologiques, notamment avec l'informatisation des catalogues, permettant une meilleure diffusion des collections dans toute la province. Le décret de 2009 va légitimer l'existence de la Bibliothèque centrale et identifier ses missions obligatoires en appui aux bibliothèques du réseau (missions supra-communales).

Les années 2000 marquent une nouvelle étape dans le développement de la Bibliothèque centrale, avec l'émergence du numérique. Elle se dote de nouveaux outils pour soutenir les bibliothèques locales, tels que des portails en ligne et des services numériques innovants. En 2021, elle lance le portail MaBibli, catalogue collectif de la Province de Liège permettant l'accès à de nombreuses ressources numériques ainsi qu'aux prêts inter-bibliothèques et renforçant encore son rôle de soutien et de coordination à l'échelle provinciale.

## 1.2. De l'éducation permanente au Développement culturel

Pleinement conscientes de l'importance de la dimension économique, les autorités provinciales considèrent cependant que celle-ci ne constitue pas un préalable indispensable à l'expression ou à la création et visent à ne pas prendre les critères de rentabilité comme primordiaux. Au contraire, l'administration provinciale considère la médiation comme un des corollaires incontournables de l'action culturelle. La question du sens de la démarche ou du propos doit être au cœur de l'action développée ou soutenue. Si l'accès à la culture pour tous s'impose comme une mission prioritaire, il n'est jamais souhaitable que le public soit considéré comme un ensemble de consommateurs, mais qu'au contraire chaque individu puisse jouer un rôle et rester maître de ses choix.

Grâce à sa très bonne connaissance du terrain culturel et de ses contacts avec les nombreuses associations actives dans les différents secteurs, la Province de Liège dispose d'une expertise et d'une pratique qui l'autorise à développer et à favoriser les initiatives, en jouant un rôle fédérateur.

Depuis des années, la création sous toutes ses formes se révèle particulièrement vivante en province de Liège. Régulièrement, de nouvelles initiatives se font jour. La Province, pouvoir public de proximité par excellence, s'efforce de les identifier afin de leur apporter des aides adaptées tout en dégagant des lignes directrices alliant nouveauté et complémentarité.

L'ouverture du B3 – Centre de ressources et de créativité de la Province, conduit les responsables provinciaux à redéfinir les missions du Secteur de l'Éducation permanente, qui faut-il le dire trouvent place dans

tous les secteurs du Département de la Culture. L'organigramme validé par le Collège provincial en décembre 2023 se compose dès lors d'un Secteur nommé « Gestion de projets », qui se caractérise par une diversité des modes d'action développés depuis plusieurs années qui permet de soutenir et d'accompagner la création artistique et la mise en place de manifestations culturelles sur le territoire provincial. Il s'est investi dans différents champs artistiques que sont la musique, les arts plastiques, les métiers d'Art, la BD, la littérature, l'audiovisuel, les arts numériques, le théâtre amateur et professionnel français ainsi que le théâtre wallon.

L'aide provinciale peut revêtir plusieurs formes avec pour chacun de ces secteurs une politique de subvention que le Service qui s'applique de manière dynamique en partenariat avec les créateurs et les organisateurs d'événements.

Ce secteur est organisateur d'événements, seul ou en synergie avec d'autres partenaires, qui valorisent et rendent visible le travail des artistes de la province de Liège toutes disciplines confondues. La notion de mise en réseau est au centre des préoccupations pour les actions menées dans le cadre d'un développement culturel et territorial et traverse dès lors les événements mis en place, que ce soient le Festival LaBD, le Parcours d'artisans, les concerts ou encore les expositions d'arts plastiques.

Depuis quelques années, le dispositif des appels à projets est venu enrichir le soutien à la création et à la diffusion dans plusieurs secteurs. On peut ainsi dénombrer 4 appels à projets qui poursuivent l'objectif d'aider les opérateurs extérieurs et le tissu associatif à développer leur projet de création et de programmation : appel à projets dans le champ du théâtre amateur, des courts métrages, de la démocratie culturelle, mais aussi dans le domaine musical via l'appel à projets « Les Nuits Indés Indoor ». Certains d'entre eux sont nés sous l'impulsion de relancer un secteur après la pandémie et sont devenus des aides récurrentes propices au développement culturel et territorial de notre province.

Une politique d'achat d'œuvres d'art permet aussi à la Province de Liège de constituer une Collection artistique entamée dans les années 30. Celle-ci ne cesse de s'agrandir par des acquisitions d'œuvres d'artistes issus principalement du territoire provincial. Si cette

politique d'achat contribue à soutenir des artistes plasticiens, elle s'accompagne également d'une volonté de montrer la Collection à un tout public et de participer ainsi à une sensibilisation du citoyen à différentes formes et techniques artistiques. Des expositions ont été tenues dans différents lieux partenaires tels que le Théâtre de Liège, la Châtaigneraie ou encore dans les espaces du Département Culture que sont le B3 et le Musée de la Vie wallonne.

La visibilité du travail des artisans d'art jalonne également toutes les actions menées par le secteur des Métiers d'Art. Par le biais de l'organisation d'un Parcours d'Artisans et d'une présence lors de divers événements qui se déroulent à Jehay, lors des Fêtes de Wallonie ou encore au Salon des Métiers d'art à Lens, l'objectif est de valoriser le savoir-faire des artisans, d'en assurer la transmission et sa pérennisation. Un volet formation est également mis en place depuis de nombreuses années qui propose aux adultes, des ateliers pointus dans le domaine du modélisme naval, de la gravure ou encore de la céramique.

Enfin, le soutien aux artistes émergents fait partie des préoccupations du Service Gestion de projets.

Le dispositif de soutien « Sphères sonores » via son programme d'accompagnement et un tout nouveau studio participe à soutenir la création émergente en jazz, en musiques actuelles, en musique contemporaine ou encore en rock dur. Ce secteur a été le premier à déménager du site des Chiroux pour installer son équipe et son studio à l'OM (Ougrée-Marihaye), nouveau Pôle musical à Ougrée, fruit d'une collaboration entre la Ville de Seraing et la Province de Liège.

Le festival LaBD développe également une identité qui laisse place à la création alternative, émergente aussi bien dans le secteur de la BD numérique, qu'analogique.

En théâtre professionnel, les équipes sont attentives aux premiers projets d'étudiants qui sortent du Conservatoire, au Collectif qui se crée autour d'une création porteuse de sens et d'engagement sur des questions d'actualité.

Le secteur Gestion de projets est chargé de faire vivre « l'Exploratoire des possibles » du B3, nouvel espace consacré à la création artistique. Ouvert aux créatifs de tous horizons autant qu'au grand public avide de

découvertes, l'Exploratoire des possibles se décline autour des outils numériques installés dans différents espaces (Fab Lab et Espace Digital), d'une salle de spectacle appelée « La Scène » et d'une salle d'expositions nommée « Le Passage des Arts ».

Le parc machines des outils numériques du Fab Lab s'est constitué au fil des années avant même le déménagement vers le B3. Initialement installé dans des containers pour aller en itinérance à la rencontre de différents publics sur des territoires tels que Waremme et Verviers, il a posé ses quartiers dans le bâtiment « Kurth » actuellement en rénovation. Brodeuse numérique, imprimante 3D, découpe laser... sont autant d'outils mis à la disposition de tout un chacun pour expérimenter et développer des prototypes dans une dynamique d'intelligence collective.

L'Espace Digital a vu ses premiers balbutiements dans un espace aux Chiroux. Centrées sur toute forme de narration numérique (Streaming, Réalité virtuelle, codage...) avec un focus particulier sur le jeu vidéo, ses actions se déploient dans un objectif de médiation auprès de différents publics (enfants, adolescents, bénéficiaires de CPAS, étudiants...).

Une première année de fonctionnement au B3 a permis de tester ces nouveaux outils mis à sa disposition, notamment La Scène qui offre la possibilité d'une mise en place d'activités nouvelles en matière de programmation théâtrale et musicale (Théâtre jeune public, concerts de Sphères sonores, des petites résidences...). Des projections de courts métrages, des conférences... font partie également des projets qui peuvent être proposés au public. Le Passage des Arts offre également un lieu propice à accueillir des expositions d'art plastique et d'artisanat.

Une nouvelle mission pour le Service est également d'apprécier la pertinence des demandes d'opérateurs extérieurs qui introduisent des demandes de subsides ou qui souhaitent occuper des espaces du B3.

Des partenariats peuvent émerger suite aux divers contacts avec ces opérateurs, le tout en transversalité avec les activités du B3, qu'elles émanent du Centre de Ressources, du Service Médiation ou encore de la Gestion de projets.

### 1.3. Le Musée de la Vie wallonne

C'est vers 1240 que la Communauté des Frères Mineurs, installée jusque-là dans le quartier de l'Île, vient emménager en Hors-Château, dans le cœur de la Ville de Liège.

Au XVII<sup>e</sup> siècle, les bâtiments sont reconstruits, en briques et en calcaire, dans un style communément appelé « renaissance mosane » ou « style mosan ». Ces bâtiments, y compris la Maison Chamart, jadis résidence du supérieur de la communauté franciscaine, sont gravement sinistrés durant la Seconde Guerre mondiale.

Installé dans l'ancien couvent des Frères Mineurs rénové entre 1966 et 1970, le Musée de la Vie wallonne est géré par la Province de Liège depuis le 1<sup>er</sup> mars 1990, conformément à la résolution du Conseil provincial du 25 janvier 1990.

Après 4 années de transformations, le Musée a ouvert ses portes au public le 13 septembre 2008.

Le 18 septembre 2008, le Collège provincial a statué sur la fusion du Service des expositions et du Musée de la Vie wallonne sous l'identité « Musées-expositions » constituée de trois départements : La Conservation, le Développement culturel et l'Administration. Comme pour les autres secteurs qui composent le Département de la Culture, une réflexion a été menée en 2023 conduisant à une réorganisation des secteurs du Musée et à un nouvel organigramme validé en décembre 2023 par le Collège provincial.

Dès 2018, en vue de l'introduction d'un dossier de reconnaissance en catégorie A le Musée a défini 7 axes de développement à savoir, les collections, l'inventaire et la numérisation, la recherche scientifique, les expositions, le numérique l'accueil des publics, la communication et la création d'un Pôle muséal « Musée d'histoire régionale ou de société de la province de Liège ». Le Musée a obtenu sa reconnaissance en catégorie A en 2019 et poursuit son développement en respectant les axes définis.

Les collections du Musée de la Vie wallonne se sont constituées grâce à la collecte ininterrompue d'objets et de documents qui fait du Musée de la Vie wallonne le conservatoire d'un patrimoine riche et diversifié, au service du plus grand nombre, entreprise depuis le début du 20<sup>e</sup> siècle. Elles illustrent les aspects les

plus variés de la vie en Wallonie : art populaire, transports, mobilier, productions industrielles, outillage, vêtements, vie scolaire, petits métiers, artisanat, agriculture, croyances et religions, sciences, commerce, loisirs, etc. Le parcours de référence ne dévoile que 1 % de nos fonds.

Plus de 100.000 objets hétéroclites constituent le fonds du Musée : la collection Max Elskamp et ses pièces relatives à la gnomonique, les véhicules hippomobiles, les motos, les enseignes, la collection textile, les moules à couques, les médailles, ainsi qu'une riche collection de près de 1.000 marionnettes, pour ne citer que quelques exemples remarquables.

Le Musée conserve également de nombreuses archives sur support papier, manuscrites et imprimées, illustrées ou non, en ce compris les affiches, les cartes postales, les gravures, les plans d'architecte (dont le Fonds Edmond Jamar). La collection d'archives photographiques regroupe plusieurs milliers de clichés provenant de photographes célèbres comme Gustave Marissiaux, Léonard-Hubert Zeyen, le baron Raphaël de Sélys Longchamps, Joseph Kirsch ou plus méconnus comme Jules Martiny. L'important Fonds de l'agence de presse Desarcy-Robyns constitue un témoin privilégié de la vie liégeoise entre les années 1930 et la fin des années 1980.

Le département des archives filmées et sonores est un héritage de l'ancien Service des Enquêtes du Musée de la Vie wallonne, actif entre les années 1920 et 1980. Durant cette période, le Musée a réalisé partout en Wallonie des reportages qui illustrent de nombreux aspects de la vie quotidienne. Cette pratique d'enquête de terrain, dite ethnographique, a permis le rassemblement progressif d'une collection unique en son genre d'archives multimédia (photographies, films et sons), qui continue aujourd'hui encore à être actualisée, afin de rendre compte des problématiques les plus contemporaines – la transition écologique, la crise sanitaire du Covid-19, l'histoire des mouvements LGBTQIA+ par exemple – et de la complexité de notre société multiculturelle.

L'institution muséale gère également le Fonds d'Histoire du Mouvement wallon spécialisé dans tous les aspects de la question wallonne (autonomie, séparatisme, irrédentisme, etc.) et la Bibliothèque des Dialectes de Wallonie qui s'intéresse particulièrement aux langues et littératures régionales wallonnes

(Fonds Maurice Piron, Fernand Stévant, Joseph Closset, etc.). Enfin, une riche bibliothèque, plutôt orientée vers l'ethnographie et l'histoire locale, complète les collections du Musée. Elle conserve des ouvrages et périodiques récents, anciens ou de référence, dont certains rares et précieux.

La conservation préventive, la numérisation et la diffusion sont au cœur des préoccupations du Département des collections. Le Centre de documentation est la porte d'accès au patrimoine conservé. Il est l'intermédiaire entre le chercheur, une institution et les collections du Musée. Documents, archives et informations scientifiques, récoltés ou publiés par le Musée, y sont mis à la disposition des étudiants et de tous. Les collections du Musée sont désormais accessibles via un catalogue en ligne (<https://collections.viewwallonne.be>), mutualisé avec 12 autres institutions de la province de Liège, dont le Préhistomuseum de Ramioul, le Pôle muséal de l'Université de Liège, Blegny-Mine, le Musée du château fort de Logne. Le partenariat a été formalisé par une convention entre la Province de Liège et chaque nouveau partenaire en septembre 2021, suivi par un avenant financier, signé en juillet 2023.

Le Musée de la Vie wallonne a mis en place une approche participative du public. Il est un lieu privilégié pour l'accueil du public scolaire et des familles tout en attirant les visiteurs adultes d'horizons divers. Le taux de fréquentation a considérablement augmenté ; de 35.000 visiteurs à son ouverture il passe après plusieurs années à 70.000 visiteurs en moyenne. L'offre tant de médiation que d'expositions est revue régulièrement afin de proposer des produits adaptés, notamment aux personnes déficientes, en utilisant des pratiques et des outils novateurs. Les partenariats, notamment scolaires, sont renforcés pour enrichir le programme et assurer la fidélité du public.

Les expositions temporaires occupent une place de choix dans le projet muséal. Deux salles d'expositions permettent de présenter des projets originaux ou d'accueillir des réalisations externes. Par son intermédiaire et par la mise en espace de concepts et d'idées, le Musée peut faire passer des messages au public, tel un véritable système de communication graphique et spatial, permettant ainsi d'accroître sa notoriété. L'exposition temporaire offre une véritable expérience de visite.

La nouvelle approche tant muséographique que scénographique proposée en 2008 a malheureusement vieilli. Les technologies se sont largement développées. Le public est beaucoup plus participatif et est en attente de nouveaux principes de visites.

Les prochaines années seront consacrées à la rénovation du parcours de référence qui constitue l'âme du Musée. Des aménagements scénographiques seront repensés, le discours sera actualisé et enrichi tant au niveau des pièces de collections que des montages audiovisuels et des nouvelles technologies numériques.

## 1. 4. Le service de la jeunesse

Dans les années septante, le Conseil provincial décide la création d'un service spécifique de la Jeunesse, qui sera installé dans des locaux de la rue Belvaux 189 à Grivegnée.

Dans les années 80 le Secteur « animation » prend de l'ampleur et met en place des projets de grande envergure, notamment : les Rencontres Théâtre Jeune Public, Acte Jeunes, des expositions délocalisables « Natur'a ma porte » et Objectif Développement Durable – « Exploratorium » Exposition « Walking Lost Circus » qui a pour thème la liberté de penser. Ces événements s'intègrent dans une politique dont l'objet est de tenter d'apporter une réponse à des problématiques vécues par les enfants et les jeunes.

Parallèlement un service de prêt de matériel est mis en place avec l'inauguration d'une nouvelle halle en 1984. Il répond aux besoins toujours accrus des emprunteurs, qui sont principalement des ASBL actives dans le domaine des Arts vivants.

En 2002, des travaux considérables ont lieu au Centre d'hébergement qui, rénové, sera désigné sous l'appellation « Espace Belvaux » afin notamment de répondre aux nouvelles normes en matière de sécurité et d'hygiène.

Le Service Jeunesse a développé un partenariat avec les communes de la province de Liège, axe majeur de la politique culturelle du Service, pour lesquelles diverses actions seront mises en place. Citons les modules « Vacances Actives », l'opération « Place aux Enfants » ou des formations reprises sous l'appellation « Acte Jeunes ».

Dès 2004, l'axe « adolescents » est au cœur des préoccupations du Service de la Jeunesse

Le Service de la Jeunesse a joué également un rôle de relais dans la coordination de l'axe ATL (Accueil Temps Libre). Participant aux commissions à titre consultatif, le travail de proximité qu'a réalisé le Service représentait un des premiers chaînons de l'action supra-communale et de proximité menée par la Province de Liège.

C'est en 2021 que le Collège provincial prend la décision de vendre les bâtiments de la rue Belvaux et d'intégrer les équipes et missions du Service de la Jeunesse au Service Culture qui repositionne ses actions dans le cadre du futur Pôle Bavière.

Plusieurs des actions portées par le Service de la Jeunesse perdurent au sein du développement culturel comme l'axe Maison des jeunes et le soutien aux Fédérations de jeunes, ainsi qu'au niveau de la Médiation culturelle du B3 nouvellement créée. L'axe jeunes et adolescents reste au cœur des actions qui sont développées aujourd'hui au B3 et au Musée de la Vie wallonne.

**L'objectif du Département Culture de la Province est de développer une politique culturelle de proximité et de renforcer les partenariats locaux afin de permettre, notamment, aux enfants et aux jeunes de comprendre l'importance d'une société démocratique et le rôle citoyen que chacun doit jouer et d'apporter son soutien à l'acte créatif.**



**II.**  
**DIRECTION**  
**DU DÉPARTEMENT**  
**CULTURE**

# 1. Présentation

## DIRECTION GÉNÉRALE CULTURE, SPORTS, TOURISME

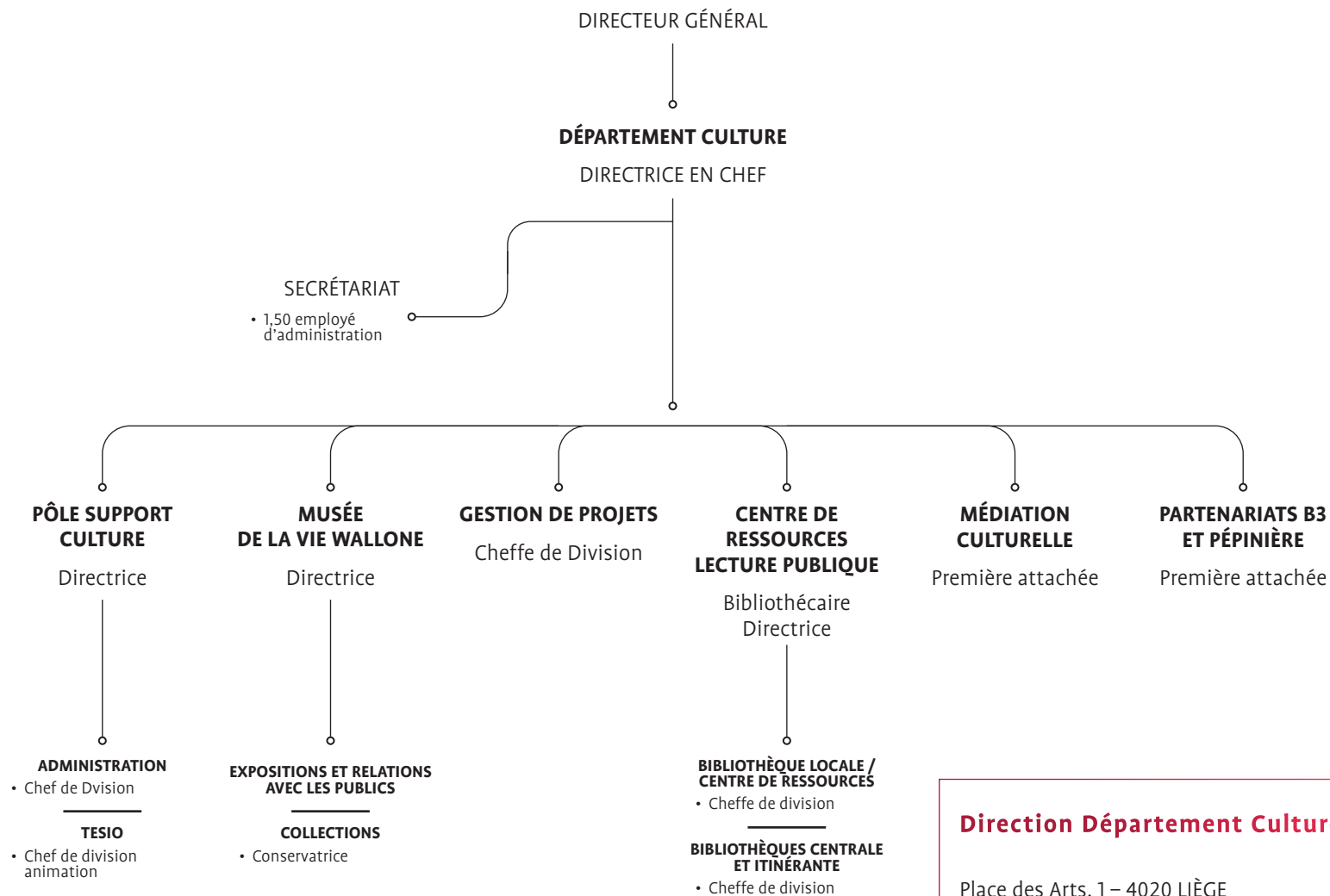

### Direction Département Culture

Place des Arts, 1 – 4020 LIÈGE

☎ 04/279.53.00

✉ [direction.culture@provincedeliege.be](mailto:direction.culture@provincedeliege.be)



**III.**  
**COORDINATION**  
**DU DÉPARTEMENT**  
**CULTURE**

# 1. Présentation

Ces deux pôles se présentent comme suit :

## PÔLE SUPPORT CULTURE

DIRECTRICE

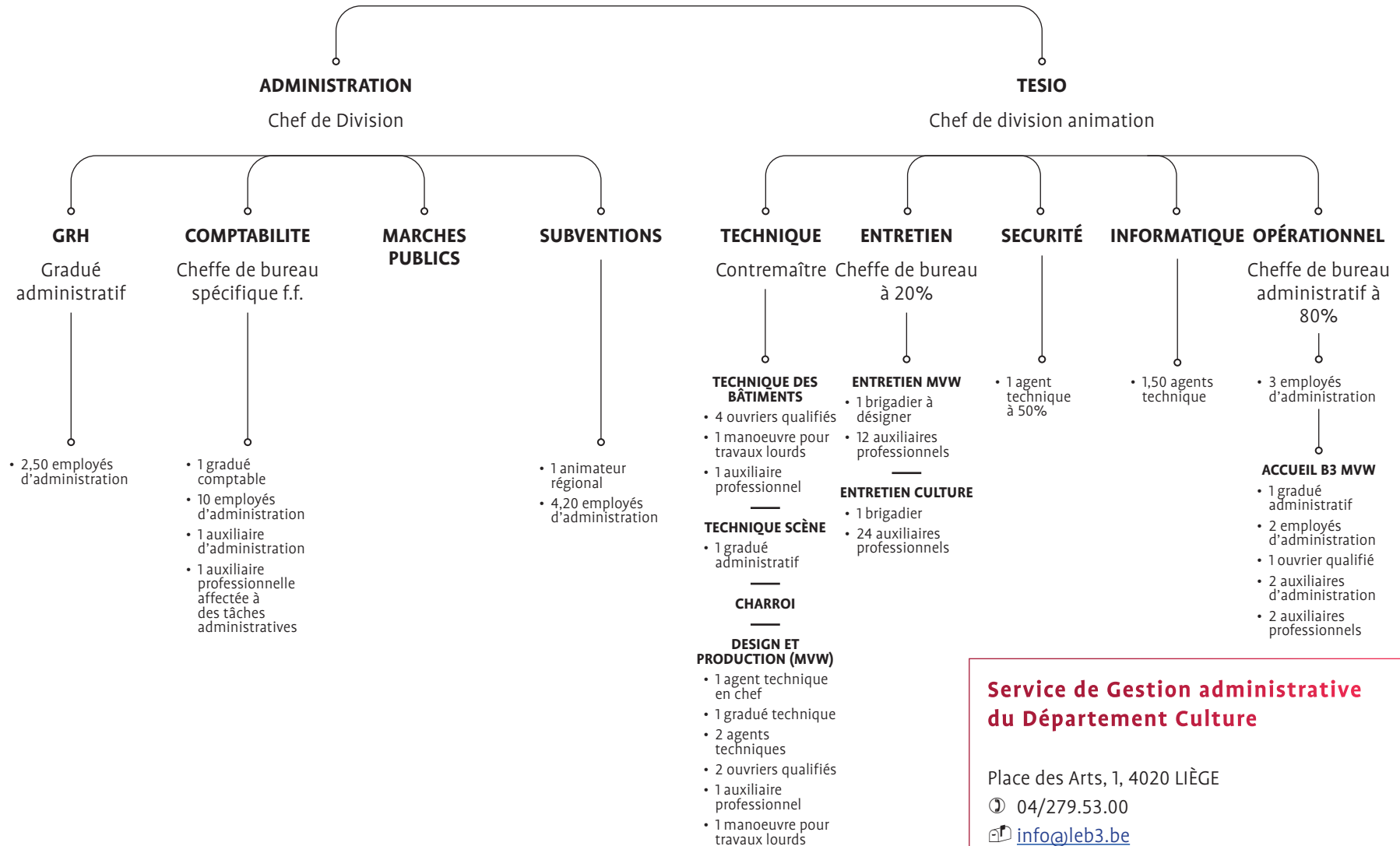

Conformément à la nouvelle structure du Département Culture, validée par le Collège provincial en décembre 2023 et mise en place le 1<sup>er</sup> janvier 2024, un pôle transversal dénommé Pôle Support Culture a été créé. En font partie l'Administration et le TESIO (Technique, entretien, sécurité, informatique, opérationnel).

Les services administratifs et techniques du Musée de la Vie wallonne ont intégré ceux du Pôle transversal Culture. Les agents ont cependant conservé leur résidence administrative au Musée.

Le Pôle Support Culture jouant un **rôle de support central et transversal**, de nouvelles procédures d'organisation de travail continuent à être mises en place et sont adaptées, en tenant compte des besoins, des réalités de terrain et des spécificités des différents secteurs tout en permettant un travail en transversalité.

## A. Le Service de Gestion administrative du Service Culture

### 1. Service GRH/Secrétariat

Le Service GRH/Secrétariat assure la gestion administrative (rédaction des rapports au Collège, veille au respect du règlement de travail, du statut et de l'ensemble des réglementations en la matière, accueil des nouveaux agents, attention particulière accordée à la formation du personnel, gestion des absences pour maladie...) de l'ensemble du personnel, y compris les stagiaires et les travailleurs occasionnels (en partie et en collaboration avec les services) du Département, soit environ **290 personnes** aux statuts différents.

Il a aussi créé des outils, en vue d'une gestion optimale (tableaux, signalétique des agents...), qui nécessitent une mise à jour régulière, au même titre qu'Ulis Web.

### 1.1. Mouvements de personnel

Durant l'année 2024, le Département a connu les mouvements suivants au sein du personnel :

- agents transférés d'un autre service provincial : 10
- agents transférés vers un autre service provincial : 13
- agents engagés en 2024 : 10
- agents nommés : 14
- agents admis à la retraite : 10
- agents dont le contrat n'a pas été renouvelé : 4
- agent dont l'incorporation n'a pas été prolongée : 1
- agent ayant remis sa démission : 1

### 1.2. Stagiaires

Tous les services du Département accueillent des stagiaires.

En 2024, 14 étudiants ou demandeurs d'emploi ont effectué un stage au sein du Service Culture. 4 étudiants ont effectué un stage au Musée.

### 1.3. Formations

- Bibliothèques : 206 demandes de formation
- Gestion de projets : 3 demandes
- TESIO : 5 demandes
- Administration : 2 demandes
- MVW : 41 demandes

## 2. Comptabilité/Marchés Publics

### 2.1. Comptabilité

En vue d'assurer une maîtrise budgétaire optimale, des outils ont été créés en interne, au sein du Service, de manière à obtenir les chiffres en temps réel (complémentaires à SAP).

Ce Service exerce un rôle d'analyse des rapports au Collège présentant des imputations budgétaires et réalise l'annexe budgétaire. Il encode les bons de commande Caddie et assure le suivi.

En 2024, environ **3200 factures** ont été traitées et liquidées par le Service comptabilité.

L'équipe comptabilité du B3 assure aussi diverses missions telles que la gestion des déclarations de parcours et de séjour et de remboursement des titres de transports publics, et ce, pour l'ensemble du personnel du Département, l'inventaire et la rédaction de rapports de déclasserment du mobilier et du matériel et la gestion budgétaire des subsides accordés. Les Receveurs spéciaux du Centre de Ressources, du Développement culturel et de la Pépinière d'entreprises font partie de cette équipe.

L'équipe comptabilité du Musée gère aussi les déclarations de parcours et de séjours, les demandes pour le remboursement des frais de transports en commun du domicile au lieu de travail et l'instruction administrative du dossier subsides au MVW. Le Receveur spécial et l'ordonnateur du Musée font partie de cette équipe.

### 2.2. Marchés publics

Les agents de l'administration Support analysent les offres de prix et accompagnent les services dans le cadre de la délégation qui a été accordée aux Directeurs généraux en matière de marchés publics et également dans l'instruction des dossiers relatifs aux marchés publics hors délégation.

### 2.3. Économat

L'économat gère l'acquisition du matériel et de consommables nécessaires à la réalisation de travaux, de projets et divers aménagements inhérents au bon fonctionnement des services.

### 2.4. Subsidés

L'Administration Support assure depuis 2024 la gestion administrative des dossiers de subventions, avec le soutien technique, quant à l'analyse de fonds, des services en charge de la musique, du théâtre, des arts plastiques ou de la lecture publique. Cette gestion comprend notamment l'instruction proprement dite de la demande via l'établissement du rapport au Collège provincial, le suivi du paiement du subside et la collecte des justificatifs financiers liés à l'octroi de subventions. En 2024 ce sont 334 demandes qui ont été traitées.

## B. Le Service de gestion technique et opérationnelle de la Culture

La coordination du Service Technique – Entretien – Sécurité – Information et Opérationnel (TESIO) est gérée par un Chef de division. Il assure le suivi sur tous les sites occupés par le Service Culture : le B3, le MVW (Liège et Ans), l'OM (Seraing) et les Bibliothèques Centrale et Itinérante (Grâce-Hollogne).

### 1. Technique

Sous l'autorité d'un contremaître (qui est également en charge de la gestion du charroi), le personnel ouvrier, outre sa mission d'entretien général du bâtiment, participe également activement aux déménagements des services (passés et à venir) et à la préparation des différentes activités organisées par le Département Culture. La transversalité étant d'application, les ouvriers sont en effet régulièrement amenés à participer au montage et au démontage d'expositions et d'activités diverses.

De plus, le B3 dispose de locaux équipés avec du matériel de scène, une équipe est en charge de la gestion de ces espaces, tant en montages que démontages,

de leur présence durant les activités qui s'y déroulent ainsi que d'éventuelles participations à l'élaboration d'aménagements scéniques (son et lumière).

L'équipe « Productions et design » du Musée de la Vie wallonne a été incorporée au Pôle transversal TESIO en mai 2024.

## 2. Entretien

Le personnel d'entretien est chargé du nettoyage des bâtiments du Département Culture (le B3, la Bibliothèque itinérante à Grâce-Hollogne, le MVW Liège et Ans, l'OM à Seraing) sous l'autorité de deux brigadières et en collaboration avec le service en charge de cette gestion au sein de la DGT.

Ce personnel encadre également la confection des catering pour les espaces de réunion.

## 3. Sécurité

La sécurité des biens, mais surtout des personnes, étant primordiale, une attention particulière est accordée à cet aspect (mise à jour du PIU, présence d'une société de gardiennage...). À cet effet, un agent a été formé en qualité de Conseiller en prévention.

## 4. Informatique

Un agent technique spécialisé en informatique assure la gestion du matériel informatique et téléphonique et constitue un relais avec la DSI.

## 5. Accueil et téléphonie

Les services d'accueil du B3 et du MVW sont associés depuis septembre 2023 au sein d'un cadre unique, permettant de la sorte de garantir un service dans la continuité et une plus grande flexibilité d'usage.

- Les personnes préposées à l'accueil et à la téléphonie du B3 sont principalement chargées d'accueillir, de renseigner et diriger les publics, gérer les inscriptions aux activités, réceptionner les colis et en avertir les destinataires, transférer les communications téléphoniques, gérer la boîte OUTLOOK générique de ces deux bâtiments et réorienter les demandes vers les secteurs concernés, gérer les allées et venues dans le parking, gérer le logiciel de ticketing « Viva Ticket » en interne ou en bonne entente avec les opérateurs culturels concernés.
- Les personnes préposées à l'accueil au Musée sont chargées d'accueillir et de renseigner les visiteurs individuels et les groupes. Ils doivent également gérer la billetterie et les ventes à la boutique du Musée.

## 6. Opérationnel

Les 3 agents préposés à la gestion des locations et occupations des espaces du B3 gèrent sous l'autorité d'une cheffe de bureau la réception des demandes, le suivi administratif de celles-ci (facturation et rédaction des rapports au Collège provincial), les visites sur site et les états des lieux.

En 2024, 63 occupations par des extérieurs ont été gérées et 20 occupations par d'autres Services provinciaux. 31 demandes d'occupation ont reçu une réponse négative.

32 rapports au Collège ont été instruits pour l'octroi de gratuité.

En 2024, le Musée de la Vie wallonne a accueilli 10 organismes extérieurs et a géré 8 occupations par d'autres Services provinciaux.

Les services provinciaux peuvent également occuper les espaces du B3 qui a accueilli la HEPL, la DGIDD, et la FTPL.

Pour toute demande : [operationnel.culture@b3.be](mailto:operationnel.culture@b3.be)

## C. Marchés publics

En 2024, le Département de la Culture a instruit 22 dossiers GED relatifs à des marchés de fourniture et/ou service passé par voie de procédure simplifiée dont :

- 12 dossiers concernent le budget ordinaire ;
- 10 dossiers concernent le budget extraordinaire.

Il est à noter que 1.413 autres marchés publics, dont le montant relève de la délégation de compétence (inférieur à 8.500 € HTVA), ont été réalisés et soumis à la validation de la Direction du Département de la Culture via le logiciel caddie. Ces derniers se décomposent comme suit :

Centre de coût	Quantité
Bibliothèque centrale	67
Bibliothèque itinérante	98
Bibliothèque locale	292
Développement culturel/Médiation/ Administration	268
Pépinière	47
RTJP	27
Culture numérique	18
CEC/Métiers d'arts	85
OM	117
Bâtiment B3	69
Bâtiment GH	9
MVW	316

**IV.  
LE B3**

—

**CENTRE DE RESSOURCES  
ET DE CRÉATIVITÉ DE LA  
PROVINCE DE LIÈGE**

# 1. Présentation

Le B3 Centre de ressources et de créativité a été inauguré le 21 juin 2023 et a ouvert ses portes au public le samedi 24 juin 2023.

En décembre 2024 la Province de Liège a signé une charte d'adhésion au projet « C'est pas la mère à boire » porté par Infor Femmes Liège et qui permet aux mamans d'être accueillies dans des espaces agréables et équipés. Le B3 a été identifié comme lieu favorable à l'allaitement et au biberonnage proposant dans le pôle enfants du Centre de ressources un espace équipé.



## **Le B3 – Centre de ressources et de créativité de la Province de Liège**

Place des Arts, 1, 4020 LIÈGE

☎ 04/279.54.00

Site web : [www.leb3.be](http://www.leb3.be)



= 3 piliers :



## UN CENTRE DE RESSOURCES : « DÉCOUVRIR »

Le Centre de ressources occupe la majeure partie du B3 (8.000 m<sup>2</sup>). Il rassemble les impressionnantes collections de l'ancienne bibliothèque Chiroux et met à disposition des usagers environ 600.000 documents multimédias, dont 400.000 livres, 25.000 BD, 100.000 CD, DVD et vinyles.

Outre les ressources disponibles en rayons, désormais classées de manière thématique et non plus par type de média, l'ensemble du catalogue est accessible en ligne. Le site [www.mabibli.be](http://www.mabibli.be) permet ainsi de consulter la disponibilité des documents ou de les réserver à distance et de venir les retirer ensuite sur place.

En plus de l'accès aux collections, qui comprend aussi des œuvres d'art à emprunter à l'artothèque, le Centre de ressources offre des espaces dédiés au jeu vidéo, à l'étude ou encore aux animations, un Espace public numérique (équipé d'ordinateurs et connecté à internet, à destination de tous), un forum d'actualités...

De nombreux services permanents et de multiples activités sont donc régulièrement proposés aux divers publics fréquentant le B3. Citons, entre autres, la présence d'un Écrivain public et d'un Point emploi ou encore des formations aux technologies de l'information.

Le Centre de ressources propose également des activités récurrentes qui s'inscrivent dans le plan de développement de la lecture.

Depuis août 2024, un nouveau service permet aux usagers d'accéder aux espaces du Centre de Ressources en dehors des heures d'ouverture : voir OPEN+ chapitre IV Lecture publique.

## L'EXPLORATOIRE DES POSSIBLES : « CRÉER »

Il s'agit d'un espace de 800 m<sup>2</sup>, réparti sur deux niveaux, consacré à la création artistique.

Ouvert aux créatifs de tous horizons mais également au grand public avide de découvertes, l'Exploratoire des possibles se décline autour des outils numériques installés dans différents espaces.

Il comprend un Fablab (une imprimante 3D, une découpeuse laser qui sera connectée sous peu, une brodeuse numérique, un scanner 3D et une découpeuse vinyle), un Espace digital équipé en matériel de réalité virtuelle et dédié à la culture et à la narration numérique (développement de projets, gaming, arts numériques, animations...), ainsi que des espaces mutualisés, accessibles notamment aux artisans d'art, illustrateurs, bédéistes... sans oublier les espaces de rencontre et de détente.

Là encore, le B3 se profile comme un lieu de vie, d'interactions et de créativité, puisque ces technologies sont mises à disposition du plus grand nombre par l'intermédiaire d'activités telles que des stages, formations, initiations ou workshops sur les thèmes de la 2D, de la 3D, du vidéo mapping, de la robotique, ou encore des imprimantes 3D pour ce qui concerne le Fablab.

Ces espaces peuvent être mis à disposition :

Les ASBL LOW TECH ET WALGA ont obtenu l'accord du Collège provincial pour prolonger ou renouveler leur occupation dans l'exploratoire des Possibles. Point Culture occupe aussi un espace de l'exploratoire suite à une convention signée avec la Province de Liège – Centre de Ressources.

## LA PÉPINIÈRE D'ENTREPRISES : « ENTREPRENDRE »

Tél. 04/279.53.03

Courriel : [Pepiniere@leb3.be](mailto:Pepiniere@leb3.be)

Il s'agit d'un espace de 800 m<sup>2</sup>, composé de bureaux mis en location et d'une zone de co-working à destination de start-up et d'entreprises culturelles et créatives, en phase de démarrage ou en début d'activité. Cet espace, au cœur du B3, a été pensé pour encourager la créativité, la productivité et l'échange de connaissances entre entrepreneurs innovants et créatifs. Trois formules sont proposées pour stimuler la mixité et les flux : bureaux uniques privés, bureaux partagés et postes de travail sur réservation pour de plus courtes durées.

Ils peuvent également bénéficier d'animations spécifiques mises en place et adaptées à leurs besoins. Ces animations consistent principalement en workshops à thématiques spécifiques (Image de marque et identité visuelle ; propriété intellectuelle...). Ils ont été mis en place à un rythme bimensuel dès le mois de janvier 2024, avec l'aide de l'ASBL Cawa désignée par le Collège provincial pour prendre en charge l'opérationnalisation de la Pépinière jusqu'à la fin 2024.



## 2. Activités mises en place

L'objet principal de ce pôle s'articule sur le thème de **l'Écriture et du Numérique** selon l'approche suivante : l'axe « écriture » renvoie vers l'univers du livre, épine dorsale de la partie Centre de ressources, et se décline dans les univers du graphisme, de la BD, de la littérature, mais également de l'écriture scénique, numérique, visuelle, les arts de la scène, les arts plastiques, l'artisanat... qui sont autant d'écritures et de formes d'expression.

### 2.1. Journées découvertes du B3 destinées aux écoles 1-2 juillet

Près de 1200 enfants répartis sur 2 jours et provenant des écoles primaires ont pu découvrir et expérimenter, de manière ludique et participative, un programme varié d'activités culturelles et sportives, mis en place par la Médiation culturelle du B3 en collaboration avec le Service des sports.

Chaque enfant participant à cette journée a donc assisté à un spectacle de théâtre, a réalisé un atelier culturel (origami, jeux vidéo, chant, BD Bulles, réalisation de badges, courts métrages, initiation aux outils numériques, spectacles de théâtre de rue et des animations théâtrales...) et une activité sportive (basket-ball, handball, uni-hockey, athlétisme, hip-hop et vélo).



## 2.2. La Scène/l'Esplanade

### 2.2.1. L'été au B3

Une nouvelle opération intitulée « L'été au B3 » a vu le jour en 2024 proposant une programmation interdisciplinaire durant la période estivale.

Des concerts ont été proposés les jeudis soirs à LA SCÈNE du B3. La programmation a fait la part belle aux musiciens liégeois. 4 concerts de qualité, avec des esthétiques variées, ont généré une fréquentation de près de 500 personnes.

5 spectacles de théâtre de rue ont été organisés sur l'Esplanade Nord les samedis après-midi mettant en avant exclusivement des artistes de la province de Liège dont 2 compagnies qui ont fait l'objet d'un soutien à la création. *580 personnes ont assisté à ces 11 représentations.*

Le festival Danse en Ville organisé par la Cie Irène K a fait étape sur l'Esplanade du B3 et a proposé des spectacles de danse pour un tout public. 6 compagnies professionnelles ont présenté une performance de niveau international.

4 séances de théâtre jeune public ont été proposées à la Scène, l'objectif étant d'offrir des activités culturelles et ludiques à un public jeune qui n'a pas nécessairement l'occasion de s'évader en vacances. De ce fait, il a été proposé de programmer ces séances de théâtre en journée pour les enfants qui fréquentent les « Plaines de vacances » ou autre activité extrascolaire. 480 enfants entre 6 et 12 ans accompagnés de leurs animateurs ont assisté à ces représentations.

### 2.2.2. Conférence

- Conférences « grand public » organisées par la Pépinière ayant pour thème :
  - **Conférence du 28 mai : « Comment faire de l'écriture son métier ? »**. Un modérateur issu du milieu académique, un représentant du secteur de l'édition et trois intervenants créatifs aux projets respectifs singuliers ont échangé sur les enjeux, difficultés et réussites dans cet objectif de vivre de sa plume. Le public ciblé était composé de la communauté de la Pépinière (occupants, participants aux événements...), de professionnels et de futurs professionnels liés à la discipline (écrivains, scénaristes, illustrateurs, graphistes, artistes numériques, etc.), des partenaires emblématiques du secteur et de la Province, de personnes issues du grand public intéressées par la thématique. 140 participants inscrits.
  - **Conférence du 19 novembre: « Le prix de la gloire : bénéfices et enjeux des récompenses et grands rendez-vous dans le monde de la création »** : gagner des prix, des concours, participer à des festivals ou conventions quoi, quand, comment et surtout : quels en sont les réels impacts sur une entreprise ou sur un.e entrepreneur.e dans les secteurs créatifs et culturels ? Sur cette question, une modératrice issue du milieu journalistique spécialisé et trois créatifs hébergés à la pépinière (actifs dans des secteurs différents) abordent le débat de façon plurielle et pragmatique. Le public ciblé étant composé de la communauté de la Pépinière (porteurs de projets), de professionnels et de futurs professionnels liés aux métiers créatifs, mais aussi de personnes issues du grand public intéressées par la thématique, l'axe des regards croisés et échanges avec le public est privilégié.
- Conférences dans le cadre du Festival de la BD.
- Conférences sur le thème de la musique :
  - Jeudis du classique ;
  - Infiltrés du rock.
- Conférences sur *le thème* des jardins du monde.

### 2.2.3. Projection de courts métrages

Le 5 décembre 2024, 5 courts métrages, lauréats de l'appel à projets « Fonds de soutien aux courts métrages » 2022 et 2023, ont été projetés.

- « En mille pétales » de Caméra etc. ;
- « Bahamas » de Daylight Production ;
- « Tetaniya » de Okayss ;
- « Olga » de Jungle Films ;
- « Fagnes 1986 » de Taste it Productions.

### 2.2.4. Théâtre

#### • Atelier d'art dramatique

Ces ateliers sont coordonnés par l'Enseignement de promotion sociale de la Province de Liège avec un accompagnement technique et logistique du Département Culture. Ils sont composés de 12 participants de 2<sup>e</sup> année qui poursuivent leur formation de comédien entamée en 2023 et se déroulent tous les lundis de 18h30 à 22h30, d'octobre 2024 à mars 2025.

- Programmation du **spectacle « Zai Zai »** du Collectif le Mensuel le 23 avril 2024. Dans le cadre du Festival BD. Une adaptation de la bande dessinée ZAI ZAI ZAI ZAI, de FABCARO. 110 personnes ont assisté à cette représentation.

### 2.3. Le passage des arts

#### • Exposition « LA CARAVANE DES POSSIBLES »

Du 1<sup>er</sup> au 24 mars 2024

La Caravane des Possibles est une œuvre en céramique de plus de 35 mètres de long, créée par un collectif de 64 amis, artistes, sous l'impulsion de Dominique Matagne, du Comptoir de la Céramique.

Composée d'une juxtaposition de plaques en « terre Vagner », investies par chaque participant, la Caravane des Possibles incarne le voyage, les migrations et salue les différences.



#### • Exposition EMIL.IA dans le cadre du festival BD

Du 06 avril au 27 avril 2024

L'exposition s'est arrêtée sur certaines planches de l'autrice pour en décrire le processus de création et présenter une grande fresque retraçant toutes les étapes de la narration de l'album EMIL.IA publié en février 2024 chez « L'employé du moi ».

Conjointement, des planches BD faisant partie de la Collection provinciale ont été présentées.

- **Parcours des artisans**

Proposé durant le WE des Fêtes du Patrimoine – 7 et 8 septembre 2024.

60 artisans ont été mis à l'honneur dans le cadre d'un parcours sur plusieurs sites de la ville de Liège, dont le B3, le Palais provincial et le Musée de la Vie wallonne.



- **10 ans de l'artothèque, du 29 juin au 17 août 2024.**

Exposition d'œuvres choisies pour promouvoir l'artothèque

- **Exposition du réseau de l'exploratoire des possibles**

Exposition des travaux réalisés par les utilisateurs des outils numériques de l'Exploratoire des Possibles – du 09 au 23 novembre.

## 2.4. L'exploratoire des possibles

### 2.4.1. Fablab animations diverses

- Formation à l'utilisation des outils numériques pour une mise en autonomie des participants ;
- Création de prototypes via les différents outils numériques mis à disposition ;
- Animation et formation 2D et 3D.

### 2.4.2. Espace digital

- Club Gaming et la Nocturne Jeux de société organisés en partenariat avec les Interactifs Associés, tous les premiers vendredis de chaque mois ;
- Apéros du jeu vidéo, en partenariat avec les Interactifs Associés et PointCulture, 1 fois par trimestre ;
- Animation avec le CPAS de Liège pour une sensibilisation et un soutien des personnes en réinsertion ;
- Création de jeux vidéo ;
- Apprentissage du codage numérique ;
- Soutien aux développements de projets numériques.

### 2.4.3. Collaborations diverses

- **Liège Virtual Week** le 4-5 et 6 avril 2024 – Forum international de l'immersion, organise depuis un événement ouvert GRATUITEMENT au B3 ;
- Convention **Be@con** les 10 et 11 mai 2024 – un point de rencontre incontournable pour les passionnés de multiples univers vidéoludiques et artistiques ;
- **Workshops de la HEPL** de la Province de Liège ;
- Accueil des **étudiants de la HEPL**, section création de jeux vidéo et entrepreneuriat ;
- Partenaire du Projet Reboot, présenté au B3 fin mai début juin 2024, ce laboratoire des arts numériques, propose tous les 2 ans, aux jeunes entre 12 et 26 ans, de s'interroger sur une question de société, en utilisant les arts numériques comme vecteurs créatifs d'une parole citoyenne ;
- Partenaire de **l'Heure du Code** avec le Centre de ressources du B3 ;



- Collaboration avec diverses ASBL installées au sein de l'Exploratoire des Possibles avec des créations de projets en commun ;
  - **Low-Tech** Liège se donne pour mission de partager les solutions et la démarche low-tech au départ de la Province de Liège – B3 et de manière plus large en Wallonie. Création du Festival Low Tech sur la thématique de la Solastalgie ;
  - **PointCulture** propose des articles, des sélections et des playlists sur des thèmes variés liés à la culture ;
  - **Walga – Wallonia Games Association** – association de jeu vidéo en Wallonie.

## 2.5. L'Agora

Inauguration le 11 octobre de l'œuvre monumentale « Ciel intérieur », sculpture lumineuse réalisée par Adrien Lucca.

En novembre 2023, la Province de Liège lance un appel à participation ouvert à tous les artistes. En février 2024, un comité d'experts sélectionne cinq finalistes, chacun chargé de concevoir un projet artistique en parfaite harmonie avec l'architecture du B3. L'œuvre d'Adrien LUCCA est choisie pour son innovation artistique et sa pertinence symbolique.

*Ciel intérieur* est une sphère lumineuse de trois mètres de diamètre, suspendue dans l'agora du B3, visible de l'extérieur et des différents étages du bâtiment. Conçue comme un vitrail tridimensionnel, la sculpture offre un spectacle envoûtant de reflets lumineux évoquant un ciel étoilé. L'œuvre se distingue par sa connexion directe avec l'environnement extérieur : la lumière LED qu'elle diffuse est réglée en temps réel par des capteurs installés sur le toit, mesurant la luminosité naturelle. Plus il fait sombre à l'extérieur, plus la sphère émet de lumière, créant ainsi une connexion subtile entre l'intérieur du bâtiment et le ciel. Comme le bâtiment qui l'abrite, Ciel intérieur s'inscrit dans une démarche respectueuse de l'environnement. La sculpture utilise une quantité minimale d'énergie grâce à des LED à faible consommation, tout en étant fabriquée localement avec des matériaux d'origine européenne. L'œuvre est pensée pour durer entre 30 et 50 ans, minimisant ainsi son empreinte carbone à long terme.



## 2.6. La pépinière d'entreprises

### 2.6.1. Espace de location

La majeure partie des sociétés entrées à la pépinière en octobre 2023 ont prolongé leur occupation pour six mois complémentaires, estimant que ce service leur permettait comme prévu de conforter leurs initiatives et poursuivre le développement de leur projet dans des conditions optimales. Durant le premier semestre 2024, une douzaine de nouvelles candidatures ont été acceptées pour remplacer en flux continu les quelques départs justifiés ou prévus, permettant ainsi le renouvellement dynamique de la communauté et un brassage des publics. Des collaborations de travail entre hébergés sont nées (projets communs initiés, sous-traitances...), apportant ainsi la dimension et la plus-value espérées dans ce type de lieu.

En moyenne environ 25 entreprises différentes sont accueillies en même temps dans les espaces mis en location, représentant une cinquantaine de personnes puisque ces structures sont généralement composées d'une à trois personnes.

### 2.6.2. Communication

Après une communication assez intensive entre octobre et décembre 2023, la communication s'est poursuivie de manière fluide dès janvier 2024 étant donné la stabilité des locations et le taux d'occupation évalué actuellement à plus de 90 % en permanence. Elle se fait principalement par les réseaux sociaux et les contacts avec les experts invités. La formule des conférences qui se base sur l'accueil de trois ou quatre personnalités créatives représentatives de parcours différents a également pour effet bénéfique de créer une attractivité et de mobiliser les sphères de chaque intervenant pour redonner un coup de projecteur en termes de visibilité élargie mais sectorielle.

### 2.6.3. La programmation

Outre 2 conférences annuelles, les activités proposées sont principalement adressées aux hébergés (accès mesuré à des extérieurs potentiellement intéressés par la pépinière). À savoir, les workshops (formation et sensibilisation) et les activités intra-communauté (afterworks et petits-déjeuners) qui sont organisés respectivement une à deux fois par mois (excepté pause estivale) pour stimuler la convivialité et maintenir le partage de façon informelle. À ces occasions, un invité se joint à la communauté pour faire découvrir ses activités (collègues de départements provinciaux ; autres ASBL accueillies au sein de l'Exploratoire...) ouvrant sur une transversalité au sein du B3.

### 2.6.4. Partenariats

L'axe partenarial se développe via des concrétisations telles que l'accueil de la journée annuelle spécifique de Step Entreprendre (speed meeting) ; des tables rondes de l'ADEB (secteur du livre et de l'édition) ; des formations collectives « Je monte mon projet Art et Culture » de Formations Indépendants et également via le relais d'informations pertinentes d'organismes tels que Start'Invest...



# 3. Le B3 en quelques chiffres

- **486.032** usagers ont fréquenté le B3.
- **15.557** usagers inscrits directement au Centre de ressources du B3. Ce chiffre tient compte des usagers qui ont payé leur cotisation au B3, mais ne prend pas en considération les usagers inscrits ailleurs qui utilisent les services proposés par le B3 (prêt, consultation, etc.).
- **3.066** adhérents au service Open+ qui permet un accès en soirée en l'absence de personnel et **11.161** entrées (moyenne d'âge : 18-25 ans).
- **380.130** prêts de documents toutes sections confondues du Centre de ressources.
- **1.700** utilisateurs/usagers pour des renseignements pour les outils numériques du Fablab et **160** prototypes réalisés.
- **2.100** participants aux activités du Digital lab.
- **40** sociétés différentes hébergées à la Pépinière d'entreprises depuis son ouverture.
- **22** workshops, 26 experts invités, 12 events intra-communauté et 2 conférences organisés par la Pépinière d'entreprises qui ont mobilisé plus de 250 participants.
- **83** demandes d'occupation de salle du B3 tant par des associations que par d'autres secteurs provinciaux ont été acceptées.
- **872** activités se sont déroulées au B3.

**V.**  
**DÉPARTEMENT**  
**LECTURE PUBLIQUE**

# 1. Présentation

## Le Département de la Lecture publique comprend

- **Le Centre de ressources**, ouvert au B3 en juin 2023. Il accueille la bibliothèque locale (anciennement Bibliothèque Chiroux), qualifiée d'opérateur direct selon le décret de la lecture publique du 30 avril 2009 et reconnue en catégorie 3 avec collections à vocation encyclopédiques dans le cadre d'un dossier commun de reconnaissance du Réseau Local liégeois de la Lecture publique (RLLLP), avec la Ville de Liège et le Centre Multimédia Don Bosco jusqu'en 2027. La Ville de Liège coordonne le réseau et reçoit à ce titre l'ensemble des subventions de la FWB qu'elle répartit ensuite entre les partenaires selon les conditions de la convention (50 % au bénéfice de la Province de Liège).

### Centre de ressources du B3

Place des Arts, 1 - 4020 LIÈGE

☎ 04/279.54.00

✉ [Centrederesources@leb3.be](mailto:Centrederesources@leb3.be)

### Bibliothèques centrale et itinérante :

Rue de Wallonie, 28 - 4460 GRÂCE-HOLLOGNE

☎ 04/279.53.79

✉ [biblio.itinerante@provincedeliege.be](mailto:biblio.itinerante@provincedeliege.be) / [bibliocentrale@provincedeliege.be](mailto:bibliocentrale@provincedeliege.be)

Le Centre de ressources a reçu en octobre 2024 le Prix spécial de la bibliothèque francophone hors de France décerné par Livres Hebdo, média professionnel.



- **La Bibliothèque itinérante** (également qualifiée d'opérateur direct et reconnue en catégorie 2 depuis le 1<sup>er</sup> janvier 2019).
- **La Bibliothèque centrale** (qualifiée d'opérateur d'appui et reconnue en catégorie 3 depuis le 1<sup>er</sup> janvier 2019).

Si les missions de la bibliothèque locale et de la bibliothèque itinérante sont orientées vers les citoyens en fonction du diagnostic du territoire de référence, celles de la bibliothèque centrale sont à destination des professionnels, soit le réseau des bibliothèques publiques en province de Liège.

# CENTRE DE RESSOURCES / LECTURE PUBLIQUE

BIBLIOTHÉCAIRE DIRECTRICE

SECRÉTARIAT

- 1 employé d'administration

## BIBLIOTHÈQUE LOCALE / CENTRE DE RESSOURCES

Cheffe de Division bibliothécaire

### SERVICES COMMUNS

- 1 attaché administratif
- 1 gradué administratif
- 5 employés de bibliothèque
- 5 employés d'administration
- 2 auxiliaires de bibliothèque
- 2 auxiliaires d'administration

### COLLECTIONS

### DÉVELOPPEMENT DES PRATIQUES LINGUISTIQUES

SECRÉTARIAT

- 1 employé d'administration

## BIBLIOTHÈQUES CENTRALE ET ITINÉRANTE

Cheffe de division bibliothécaire

### BIBLIOTHÈQUE CENTRALE

- 5 bibliothécaires gradués
- 2 gradués administratifs
- 7 employés de bibliothèque
- 2 auxiliaires professionnels
- 1 ouvrier qualifié

### BIBLIOTHÈQUE ITINÉRANTE

- 1 animateur régional
- 8 employés de bibliothèque
- 3 employés d'administration
- 1 auxiliaire d'administration
- 4 ouvriers qualifiés
- 3 auxiliaires professionnels

### ENCYCLOPÉDIQUE

- 1 animateur régional
- 1 bibliothécaire gradué

### ADULTES

2 chefs de bureau bibliothécaire  
1 chef de bureau bibliothécaire à désigner

#### DROIT, GESTION ET EMPLOI

- 2 employés de bibliothèque
- 1 auxiliaire professionnel

#### CIVILISATION ET SOCIÉTÉ

- 1 attaché administratif
- 1 bibliothécaire gradué
- 4 employés de bibliothèque

#### LOISIRS, SPORTS ET BIEN-ÊTRE

- 2 employés de bibliothèque
- 1 employé d'administration

#### SCIENCES ET TECHNIQUES

- 1 bibliothécaire gradué
- 1 employé de bibliothèque

#### LITTÉRATURE ET BANDES DESSINÉES

- 4 bibliothécaires gradués
- 3 employés de bibliothèque
- 1 auxiliaire de bibliothèque

#### APPRENTISSAGE ET FORMATION

- 1 employé de bibliothèque
- 1 employé d'administration
- 1 assistant social

#### FORUM D'ACTUALITÉ

- 1 employé d'administration
- 1 animateur régional
- 1 bibliothécaire gradué

#### MUSIQUE ET CINÉMA

- 1 chef de service administratif
- 6 employés de bibliothèque

#### ARTS ET ARTOTHÈQUE

- 1 bibliothécaire gradué
- 3 animateurs régionaux
- 1 employé d'administration

#### ADOS

- 1 bibliothécaire gradué
- 1 employé de bibliothèque
- 2 employés d'administration
- 1 auxiliaire d'administration

#### ENFANTS

- 1 attaché spécifique
- 3 bibliothécaires gradués
- 2 employés de bibliothèque
- 1 auxiliaire de bibliothèque

# 2. Éléments essentiels

Plusieurs chantiers d'ampleur :

## 2.1. Un travail conséquent sur les collections et les heures d'ouverture

- Poursuite de l'élagage sur les sites de Grâce-Hollogne et du B3 en vue d'une vente de livres organisée le samedi 18 mai 2024 sur l'ancien site de la Bibliothèque Chiroux ;
- Poursuite des adaptations professionnelles nécessaires suite à l'élargissement horaire du Centre de ressources afin d'assurer le suivi des collections (acquisitions, encodage, équipement, etc.) ;
- Maintien de l'horaire d'été afin de résorber le retard accumulé pendant l'année au niveau de la gestion des collections (rangement, inventaire, gestion des nouveautés, etc.) ;
- Engagement d'étudiants-bibliothécaires en été pour poursuivre le travail de rééquipement des collections dans les réserves du Centre de ressources (principalement en Musique et Cinéma, mais aussi en Civilisations et Sociétés) ;
- Démarrage du service Open+ le 5 août 2024, service permettant un élargissement horaire jusque 21h30 en semaine et 20 h le samedi, sans présence de personnel provincial.

## 2.2. Le catalogue collectif du réseau des bibliothèques

- Nombreux traitements correctifs déployés en 2024 sur le catalogue, commun aux 135 bibliothèques, et comptant près de 3,5 millions de documents, paramétrage d'algorithmes de recherches, définition de listes de tags... ;

- Organisation de formations et ateliers à destination des bibliothèques du réseau ;
- Intégration de la commune de Herve et préparation de la migration du réseau de Seraing (8 implantations) ;
- Refonte du portail MaBibli.

## 2.3. Les dossiers de renouvellement de reconnaissance

- Reconnaissance, le 1<sup>er</sup> janvier 2022, du dossier de renouvellement du RLLLP (Réseau local liégeois de lecture publique) par la Fédération Wallonie-Bruxelles et ce, pour une durée de 6 ans (plan 2022-2027) ;
- Lancement d'une enquête (Sentobib) en décembre à destination des usagers du RLLLP pour permettre d'évaluer le PDL (plan de développement de la lecture) à mi-parcours ;
- Important travail de réflexion mené sur la bibliothèque itinérante et rapprochement à opérer avec la bibliothèque centrale (missions supra-communales, mutualisation de certaines tâches...);
- Réunions avec les conseils de développement de la lecture (CDL) des bibliothèques centrale, locale et itinérante et participation aux CDL des bibliothèques du réseau de la province de Liège ;
- Nombreuses formations pour les agents, en lien avec les prescrits du décret : 59 agents pour 986 heures de formations.

# 3. Réseau pass bibliothèques

- 69 communes possèdent une bibliothèque reconnue ;
- 65 adhèrent au réseau MaBibli ;
- 2 communes (Grâce-Hollogne et Flémalle) ont signé la convention d'adhésion pour 2025 et 2026 ;
- 78 % des communes francophones de la Province ;
- 84 % des bibliothèques publiques qui feront partie du réseau provincial.

Bibliothèque publique n'ayant pas encore signé la convention : Wasseiges. La Ville de Seraing intègre le catalogue provincial en janvier 2025. La commune de Herve l'a rejoint en septembre 2024.

Les communes d'Awans, Faimés, Tinlot, Verlaine et Villers-le-Bouillet n'ont pas de bibliothèques publiques sur leur territoire et les communes germanophones ne dépendent pas du décret de la FWB.

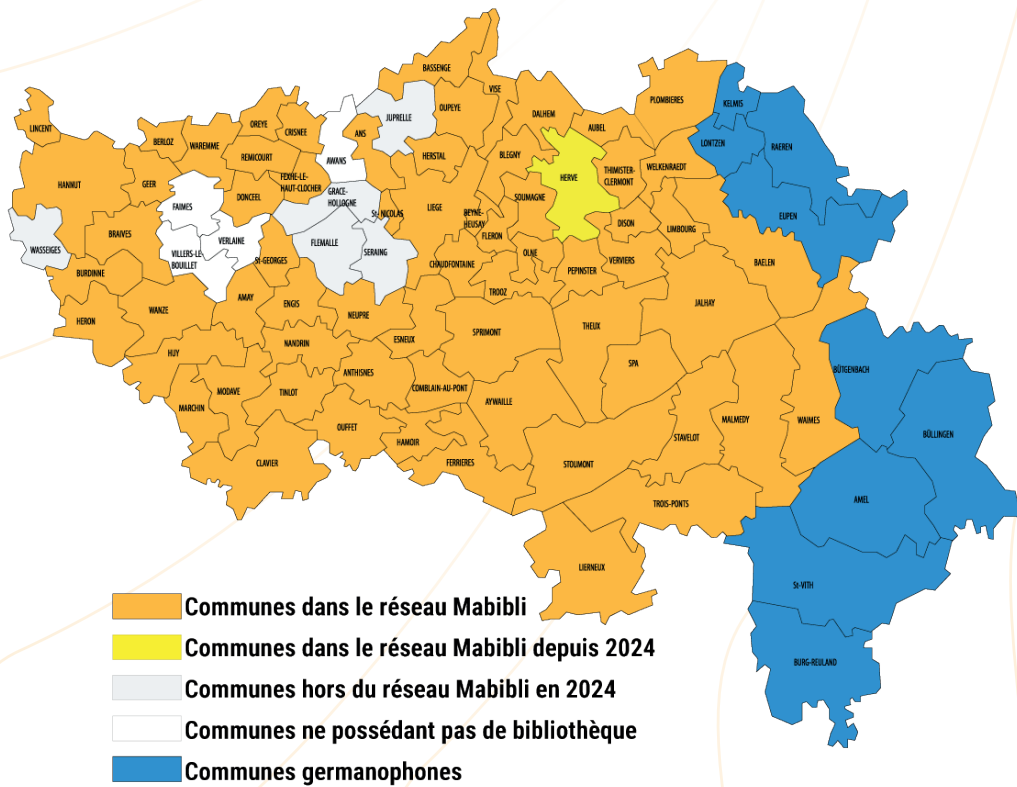

# 4. Évaluations chiffrées

	Centre de ressources	Bibliothèque itinérante	Réseau MaBibli
Usagers inscrits	15.557	13.882	78.923
Dont nouveaux inscrits	8.869	2.314	27.591
Nombre de prêts	380.130	107.348	2.521.943
Total documents	604.466	137.818	3.756.575
Prêts inter bibliothèques	54.485	69.939	437.983
Réservations sur place	34.313	21.853	237.691
Utilisateurs MaBibli	/	/	25.101
Consultations internet	24.444	/	/
Acquisitions	18.562	10.249	155.665
Retraits	14.478	6.185	155.086

## 4.1. Commentaires

- Le calcul concernant le nombre d'inscrits a été modifié cette année afin de pouvoir prendre en compte les usagers inscrits au Centre de ressources n'ayant pas effectué de prêt (ce qui est le cas, notamment, de nombreux étudiants utilisant Open+). Cependant, cette méthode ne permet pas de prendre en compte, comme précédemment, les usagers ayant réalisé un prêt au B3 qu'ils se soient inscrits au B3 ou dans une autre bibliothèque.
- Le nombre de séjourneurs est en augmentation importante (estimés à environ 80.000 en temps normal aux Chiroux, on passe à une fréquentation, au B3, avec des pics identifiés les mercredi et samedi (2.000 visiteurs journaliers) et lors des périodes de bloque pour les étudiants (pic identifié le mercredi 12 juin 2024 à 7.500 visiteurs) ;
- Réflexion à mener sur la cohabitation des différents types de publics lors des périodes de bloque et sur une médiation à mener vers le public de jeunes adolescents ;
- Le temps passé sur place par les usagers est plus long, dans un esprit 3<sup>e</sup> lieu (temps consacré à de la lecture, du jeu, de la consultation internet, de la participation aux actions de médiation, etc.). Le nombre de prêts est en augmentation significative (138.055 prêts supplémentaires en 2024) mais ne reflète pas encore l'utilisation réelle des ressources. Il est en effet difficile de comptabiliser les livres, BD, mangas, périodiques, jeux, etc., utilisés sur place qu'il faut aussi ranger quotidiennement ;
- Le public présent sur place est essentiellement un public jeune drainé par les institutions proches (Académie Gretry, écoles supérieures), avec de nombreux étudiants en recherche de places d'étude, mais aussi un public familial en provenance du quartier ;
- Le public répond également présent aux actions de médiation proposées par le Centre de ressources (hausse de fréquentation pour les actions récurrentes et beaux retours pour les nouvelles propositions, passage de 5.870 participants en 2023 à 20.466 en 2024) ;
- Les permanences Point Emploi et écrivain public doivent encore être mieux identifiées pour augmenter la fréquentation : un flyer de présentation des services a été réalisé et des collaborations nouvelles se mettent en place ;
- Les permanences liées au jeu vidéo rencontrent un beau succès, avec le constat actuel que le service est principalement utilisé par un public enfants et non par un public ados comme prévu initialement. Une collaboration avec PointCulture (appelé maintenant Médiathèque Nouvelle) a été lancée fin 2024 ;
- Le nombre de demandes pour les visites de groupes scolaires ou d'adultes (notamment pour des visites FLE) a fortement augmenté. Seules les matinées sont consacrées à l'accueil du public scolaire (maternelle, primaire, secondaire, mais aussi écoles supérieures). Le Centre de ressources a également été sollicité par de nombreuses visites professionnelles en 2024 (bibliothèques de Belgique et de France) sur place ou à distance (Taïwan, Ukraine, Québec...) ;
- L'élargissement horaire (ouverture de 10h -> 18 h + Open+ jusqu'à 21h30) et la hausse de fréquentation ont des conséquences sur les actes techniques à mener, plus spécifiquement le rangement au vu du nombre de documents empruntés (380.130 en 2024 contre 242.075 en 2023), particulièrement chez les moins de 18 ans ;
- Au niveau du réseau MaBibli, à noter les statistiques en forte hausse au niveau du prêt inter : **437.983** (contre 349.413 en 2023), ce qui peut s'expliquer par les nouvelles adhésions (Herve en 2024) mais aussi par une utilisation plus massive par les usagers du service de prêt inter-bibliothèques via le portail MaBibli (augmentation du nombre d'usagers : 25.101 en 2024 contre 16.658 en 2023). Le Centre de ressource est un moteur de la circulation des collections sur le territoire provincial, avec une augmentation significative enregistrée : **54.485 prêts-inter en 2024** (contre 13.473 en 2023).

# 5. Centre de ressources

## 5.1. Les collections

### 5.1.1. Chiffres

242.889 documents en libre accès et 361.577 documents positionnés en réserve, accessibles sur demande.  
374 périodiques, 12 quotidiens et 14 bases en ligne.

Nombre de documents prêtés par type d'usagers	2021	2022	2023	2024
Moins de 18 ans	47.955	80.797	68.447	119.361
18 ans et plus	138.265	217.460	169.955	257.777
Collectivités	1.844	4.271	3.673	2.992
<b>TOTAL</b>	<b>188.064</b>	<b>302.528</b>	<b>242.075</b>	<b>380.130</b>
<b>Nombre d'entrées au B3</b>	<b>/</b>	<b>/</b>	<b>187.554</b>	<b>486.032</b>
<b>Moyenne d'entrées journalières</b>	<b>/</b>	<b>/</b>	<b>1.183</b>	<b>1.519</b>

Nombre de documents prêtés par section	2021	2022	2023	2024
Section pour enfants/ Pôle enfants	37.858	64.280	59.245	99.147
Espace Jeunes/ Pôle jeunes	16.273	31.542	23.664	41.537
Libre Accès Adultes/ Pôles adultes	91.958	142.237	121.193	175.125
Médiathèque/ Pôle Musique et Cinéma	41.826	64.469	35.903	60.291
Prêt de périodiques			2.070	4.030
<b>TOTAL</b>	<b>188.064</b>	<b>302.528</b>	<b>242.075</b>	<b>380.130</b>

29 JUIN — 17 AOUT 2024  
B3, PASSAGE DES ARTS

[WWW.PROVINCEDELIEGE.BE/B3](http://WWW.PROVINCEDELIEGE.BE/B3)

EXPO & ANIMATIONS  
Demos de techniques d'estampe

GRATUIT



# 10 ANS ARTOTHEQUE

## 5.1.2. L'artothèque

- Acquisition de 54 œuvres de 28 artistes différents (collection totale de plus de 443 œuvres) et prêt de 777 œuvres.
- Présence au Forum de la médiation culturelle (ULiège) à l'événement « En Piste » (Boverie) et au Factory Festival (Caserne Fonck), prêt d'œuvres dans le cadre de l'exposition « Le Bruit de la couleur » ;
- Accueil en mars-avril d'étudiants de l'ESA Saint-Luc Liège Bac 2 en Conservation-Restauration des œuvres d'Art ;
- Exposition consacrée aux 10 ans de l'artothèque, du 29 juin au 17 août 2024.

## 5.1.3. Une nouvelle collection : le livre d'artiste

- Travail de veille documentaire ;
- Présentation d'un fonds de 349 documents consultables sur place dans le Pôle Arts ;
- Collaboration avec le Salon des Fugueurs le 30/11/2024 et le 1/12/2024 organisé par le Comptoir du livre.

## 5.1.4. Les périodiques

- Collections scindées : la Bibliothèque centrale conserve les collections ayant lien avec le projet de conservation partagée des périodiques de la Fédération Wallonie-Bruxelles (projet réunissant l'ensemble des bibliothèques centrales), la locale garde maintenant les revues prêtées au B3 (seul le dernier n° est consultable sur place) ;

Réflexion globale concernant le dépouillement.



### 5.1.5. Les jeux vidéo

- 5 consoles en fonctionnement, la 6<sup>e</sup> mise en service en septembre 2024 ;
- Collection de 90 jeux ;
- Collaboration accrue avec PointCulture dès septembre 2024 suite à la signature de la convention entre la Province et PointCulture. Aide au niveau de la sélection de nouveaux jeux et surtout en matière de médiation, avec présence d'un animateur jeux vidéo tous les mercredis.

## 5.2. Actions de médiation

Cinq priorités dans le Plan de Développement de la Lecture publique (PDL) 2022-2027 :

### 5.2.1. La participation citoyenne

#### a. Favoriser la participation citoyenne

- Rencontres « Voyages » avec la librairie *Toutes Directions* sur des maisons d'édition / des périodiques spécialisés dans le récit et la littérature de voyage
- Rencontres « Littéraires » avec la librairie *Pax* consacrées aux auteurs liégeois et à l'ancrage liégeois de la collection Espace Nord ;
- Rencontres « Illustrateurs.rices jeunesse » en collaboration avec la librairie *La Grande Ourse* et le Pôle enfants ;
- Rencontres et ateliers autour de livres d'artiste avec le Comptoir du livre et mise en place du Salon Les Fugueurs ;
- Rencontres « Transitions » avec la librairie *L'Oiseau-Lire* valorisant le Pôle Loisirs, Sports et Bien-Être ;
- Rencontres « Questions de société » avec la librairie *Livre aux Trésors* « Comment la BD raconte le monde » ;

- Rencontre, lecture et projection autour de l'ouvrage « Lettres capitales : histoire de Jean Hansen (1921-1944), résistant communiste, et de sa ville, Seraing » (J.-J. Messiaen), en collaboration avec PointCulture ;
- Cycle de conférences « Jardins du monde » par l'ASBL Savoir planter les choux ;



- Fureur de Lire et opération « Cultures en transition » (exposition participative, conférences, visites de groupes et animations sur la thématique de la transition et l'autonomie alimentaire) ;
- Exposition, animations et conférences sur l'histoire de la Sécurité sociale ;
- Participation à l'événement « Nuit blanche contre listes noires ».

## b. Soutenir l'expression collective et la diffusion de sa production

- Club de lecture itinérant pour adolescents en collaboration avec le Réseau local liégeois de lecture publique (RLLLP) ;
- Organisation d'un stage vidéo par le Pôle Jeunes et le Centre MultiMedia Don Bosco ;
- Démonstrations, ateliers d'écriture et ateliers créatifs autour des 10 ans de l'artothèque ;
- Accueil d'une exposition de « La Revue Secrète » sous forme d'un parcours à travers le Centre de ressources et à l'Espace Mutualisé du B3 (travail réalisé par les étudiants de l'option Design Graphique de la HEPL avec le soutien de Wallonie Entreprendre) ;
- Cycle d'edit-a-thon féministes avec les Territoires de la mémoire, Wikimedia Belgique et les Sans-pages : création de pages consacrées à des femmes en résistance par les participants et création de portraits lors d'un atelier animé par les Ateliers 04, en octobre.

## 5.2.2. Les langages

### a. Développer des actions de médiation vers la littérature, la poésie, l'art, les mots pour les adultes et pour le jeune public

- Heure du conte pour enfants, heure du conte à deux voix, Bibliobricolo, contes pour tous, Samedis du Rock, Jeudis du classique, les Infiltrés du Rock, rencontres d'auteurs, Livrado.



**b. Développer l'amour de la lecture en lien avec le bien-être personnel et collectif, l'échange, le partage**

- Café littéraire, club de lecture itinérant pour ados, ateliers de calligraphie, Samedis de jouer, Contes pour adultes et grands enfants, Rendez-vous du jeu de rôle avec l'ASBL La Guilde des fines lames, nocturnes jeux de société avec l'ASBL Objectif Jeux.

**c. Promouvoir le français comme vecteur de communication commune dans un contexte multiculturel autour du livre, de la lecture plaisir, du partage des cultures...**

- Accueil des publics migrants et FLE et collaboration active avec le CRIPEL (salon des outils FLE, présentation des ressources lors des assemblées d'ILI, etc.) ;
- Accueil de 4 écoles d'enseignement spécialisé au Pôle Enfants.

**5.2.3. Insertion socio-professionnelle**

**a. Améliorer les compétences langagières fonctionnelles**

- Permanences de l'écrivain public ;
- Lancement de tables de conversation FLE (Français langue étrangère) accessibles à des allophones de niveau A2 au Centre de ressources.

**b. Accompagner vers l'emploi et dans toute démarche d'insertion sociale**

- Permanences du Point Emploi ;
- Création et distribution d'un flyer reprenant les permanences (Point Emploi, écrivain public et aidant numérique).

**c. Développer les partenariats pour lutter contre l'illettrisme**

- Activités mises en place par les bibliothèques de la Ville de Liège et du Centre Multimédia Don Bosco ;
- Accueil de groupes Alpha en animations découverte du B3.

**d. Réduire la fracture numérique**

- Permanences de l'aidant numérique : médiation numérique assurée par l'animateur EPN (Espace public numérique) les mardi et jeudi de 14h à 17h ;
- Heure du code destinée aux enfants de 8 à 12 ans en collaboration avec Coder Dojo Belgium. L'activité rencontre un tel succès que les séances ont été doublées en 2024 ;
- Réflexion à porter sur la fracture numérique suite à la mise en place du logiciel Vivaticket, qui permet la réservation en ligne de places pour les diverses activités.

**5.2.4. Les politiques des publics et des collections**

**a. Permettre une meilleure appropriation des services par les publics**

- Animations à destination des écoles : découverte du B3 et initiation à la recherche documentaire (y compris pour les futurs enseignants).





**Osons le numérique**  
osonslenumerique.be



**Horaires**

- ▶ Mardi 14h – 17h  
(sur rendez-vous par mail ou téléphone, voir contacts à l'intérieur)
- ▶ Jeudi 14h – 17h
- ▶ Fermeture durant juillet et/ou août.  
Consulter le site internet.



Le Centre de ressources du B3 fait partie du réseau des bibliothèques publiques de la Province de Liège

Mabibli.be



**B3** CENTRE DE RESSOURCES |  
PÔLE APPRENTISSAGES ET FORMATIONS  
PÔLE DROIT, GESTION ET EMPLOI  
Place des Arts, 1 - 4020 Liège  
Tél. 04 279 54 00  
WWW.PROVINCEDELIEGE.BE/B3



**Permanences du B3**

**Écrivain public  
Point emploi  
Médiation numérique**



CENTRE DE RESSOURCES  
ET DE CRÉATIVITÉ  
DE LA PROVINCE DE LIÈGE

© Région wallonne - Province de Liège - Photo: Michel Lambert 14.4.2019 (p)

**b. Mettre au cœur des actions les publics enfants et adolescents**

- Collaboration avec l'ASBL Seconde Peau (accompagnement périnatal en aide à des familles en grande précarité) et le Centre La Manivelle situé en Outremeuse ;
- Collaboration avec les écoles spécialisées Robert Brasseur en Outremeuse, Etienne Meylaers à Grivegnée, Crève-Cœur en Hors-Château et La petite école à Saint-Nicolas qui accueille des enfants sourds ;
- Activités PECA : « La Bataille des livres » proposée à 4 classes avec un indice socio-économique faible ;
- Animations en crèches, notamment dans les crèches d'Amercoeur et d'Outremeuse. Accueil du groupe ONE d'Angleur « Petite bulle d'air » pour une visite du Pôle enfants et une heure du conte.

- Activités récurrentes du Pôle enfants (heure du conte, biblio-bricolo, etc.) ;
- Formation des futurs enseignants et puériculteur/trices ;
- Participation à la Nuit des bibliothèques le 5 janvier 2024 : soirée en pyjama avec heure du conte, ateliers « cartes de vœux à gratter ».

**c. Développer une politique dynamique des collections : le gage du développement d'un outil de qualité**

- Élagage, plan de classement, charte des collections, élaborations de fiches domaines selon les sujets, équipement, etc.

## 5.2.5. L'ouverture et l'adaptation des pratiques

### a. Formations

- Agressivité verbale, Excel, circulation et ergonomie des médias dans le logiciel BGM, comment partager ses coups de cœur de bibliothécaire à l'écrit, échanges de pratiques autour du prêt inter, initiation à la plateforme LIRTUEL, initiation à la réalisation de capsules vidéo, littérature sentimentale, lecture à voix haute, les jeux en bibliothèque sont les formations les plus suivies en 2024 ;
- Participation à diverses commissions de la FWB et à des jurys de la Haute École de la Province de Liège.
- Deux journées de travail avec les collègues du réseau local liégeois de lecture publique sur la question de l'interculturalité avec le CRIPEL et sur la question de la santé mentale et de l'accueil des publics fragilisés.

### b. Communication

- Les réseaux sociaux du B3 (Facebook et Instagram) ont connu une hausse de fréquentation et d'engagement très importante par rapport à la période précédente.

Au total, **20.252** participants aux actions spécifiques organisées par le Centre de ressources.

# 6. Bibliothèque encyclopédique

- Représentation des bibliothèques locales du territoire dans le GOC de la référence scolaire PECA de l'arrondissement de Liège : réunion mensuelle, assemblée trimestrielle, installation d'une sélection de livres destinés aux enseignants et animation des tables rondes de la journée enseignants le 10 avril au B3.
- Poursuite de la coordination du projet PECA « Encyclopédie des femmes » (étendu cette année à 3 écoles secondaires et supérieures) en collaboration avec les bibliothèques locales de l'arrondissement : projet participatif, évolutif, documentaire et graphique ;
- Accueil et coordination du projet « Danser la littérature jeunesse » (avec l'ASBL Bal Spécial) et réalisation d'un film documentant ce projet et illustrant ainsi une forme originale de collaboration bibliothèque/école ;
- Conception et animation de séances d'accueil de publics FLE et Alpha en bibliothèque, et collaboration active avec le CRIPEL pour promouvoir les ressources FLE auprès des enseignants concernés (salon des outils FLE, formations, présentations en plénière) ;
- Accueil de classes de futurs enseignants de la Haute École Charlemagne et d'Helmo : découverte du B3, présentation des outils en fonction de l'option de la classe, incitation à la collaboration entre écoles et bibliothèques par la formation des professionnels concernés ;
- Initiation à la recherche documentaire pour les futurs enseignants ;
- Atelier de *Fact checking* à destination des élèves du secondaire et du supérieur ;
- Formations d'encadrants (enseignants et bibliothécaires) sur les questions du genre et de la représentation des personnes non-blanches dans l'album jeunesse et dans la littérature pour adolescents avec Ilo Citoyen et l'ASBL Boucle d'or ;
- Rédaction et conception du nouveau kit « Mixte tes idées » à destination des encadrants d'ados sur le genre et le racisme systémique, avec Ilo Citoyen (sélection bibliographique, fiches pédagogiques, articles de fond, carnet de ressources) ;
- Organisation d'un cycle d'edit-a-thons (6 dates + 1 atelier de cyanotype) en collaboration avec les Territoires de la mémoire, l'ASBL Les Sans-Pages, Wikimedia Belgique et les Ateliers 04, pour rendre visibles les femmes sur Wikipédia et dans les bibliothèques ;
- Conception d'une « Boîtes aux langues » afin de développer l'éveil aux langues et la valorisation des langues des personnes migrantes auprès des enfants via les classes et les bibliothèques locales (boîtes à histoires, livres en langues étrangères, arbre à bonjour) ;



- Projet « Éveil aux langues » à l'école maternelle Bonne Nouvelle de Liège : mise en avant des langues maternelles des enfants et de leurs familles, engagement de la participation des parents aux séances de lecture pour favoriser le partage de leurs langues et cultures ;
- Festival Caravansérail organisé par *La Cie Espèces de...*, le *Collectif Mensuel* et les *Ateliers de la Colline* : l'Encyclopédique a proposé des animations de lecture pour enfants et une sélection d'albums en lien avec les thématiques des spectacles et ateliers tout au long de la programmation ;
- Lectures aux tout-petits : séances de lecture mensuelles dans trois crèches (crèche Provinciale Les Pacolets, crèche Saint Raphaël à Rocourt et crèche Saint-Dominique à Saint-Nicolas) et une consultation ONE (Jupille) ainsi qu'au Service universitaire de Néonatalogie de l'hôpital de la Citadelle ;
- Projet « ... des poésies » : création de petites formes poétiques pour les tout-petits en phase de test dans les crèches avec pour objectif de développer une future bibliographie et une formation autour de la poésie pour les tout-petits ;
- Formations des encadrants petite enfance : participation à la formation « Lire avec les tout-petits » organisée par l'ONE pour les professionnels de la petite enfance, interventions lors de divers colloques organisés par l'ONE et l'Accueil des tout-petits ASBL, ainsi que dans les classes de puériculture de l'école Sainte-Thérèse d'Avila et du Lycée Technique Provincial Jean Boets.

Au total, 2.370 participants aux actions de médiation de l'encyclopédique.

# 7. Bibliothèque itinérante

- 3 bibliobus dits de distribution, 120 haltes ;
- Un bibliobus dit de dépôt, 42 haltes.
- Révision des tournées en 2024 suite à l'arrêt d'un bibliobus et au remplacement du bibliobus dépôts par une biblio-camionnette « Easy bibli » ; 58 communes desservies au total ;
- Deux voitures pour assurer 203 animations aux écoles desservies par les bibliobus ;
- Dépôt du PDL à la FWB et reconnaissance accordée au 1<sup>er</sup> janvier 2024 (renouvellement en catégorie 2) ;
- Intégration durable de la halte de Polleur (Theux), dans le planning (commune sinistrée par les inondations de juillet 2021) ;
- Poursuite des achats de livres en multiples exemplaires pour répondre à une demande croissante des collectivités ;
- Achat de livres en langues étrangères ;
- Intégration d'autres types de support, dont les jeux, à bord des bibliobus ;
- Engagement d'une deuxième animatrice ;
- 69 tournées annulées à la suite de pannes sur les véhicules ou de manque de chauffeurs.



## 7.1. Actions de médiation

- Participation de la « Easy bibli » à Retrouvailles, parc de la Boverie. Deux bibliobus à la Fureur de lire sur l'esplanade du B3 ;
- Mise en place plus concrète de l'animation sur Banksy et le street art.

Animation	Nombre d'écoles / classes	Nombre d'élèves	Nombre de communes	Nombre total d'animations
Prix Bernard Versele	27 écoles / 247 classes	3188 élèves	17 communes	45 animations
Animation BD	8 écoles / 11 classes	201 élèves	7 communes	11 animations
Animation émotions	6 écoles / 10 classes	188 élèves	5 communes	10 animations
Animation Philo parlote	2 écoles / 7 classes	139 élèves	2 communes	7 animations
Animation Banksy	3 écoles / 4 classes	80 élèves	3 communes	4 animations
Lecture aux tout-petits	3 écoles / crèches 6 classes	84 élèves	2 communes	6 animations
Lecture plaisir	2 écoles / 3 classes	50 élèves	2 communes	3 animations
Éveil aux langues	2 écoles / 4 classes	59 élèves	2 communes	4 animations
<b>TOTAL</b>	<b>53 écoles/292 classes</b>	<b>3989 élèves</b>	<b>40 communes différentes</b>	<b>90 animations</b>

# 8. Bibliothèque centrale

La Bibliothèque centrale est une structure d'aide, d'appui et de coordination au profit des bibliothèques locales de la province de Liège (missions supra-communales).

COLLECTIONS	LIVRES		MULTIMÉDIAS		REVUES	JEUX
	2023	2024	2023	2024	2024	2024
CENTRALE	119.938	103.986	4.386	221	26.743	516

300 **prêts de lots et dépôts** ont été effectués par la Bibliothèque centrale et sont venus en soutien à 54 bibliothèques, pour un total de 13.829 documents.

**Service Périoclic** : 570 demandes de scans de périodiques reçues dont 547 honorées

20.721 documents de la bibliothèque centrale ont été prêtés aux bibliothèques du réseau via le **prêt inter-bibliothèques** : augmentation encore significative du nombre de transactions, soit un total de 128.840 documents passés par la navette du prêt inter (une moyenne de 10.737 par mois). Le succès est tel que le service est arrivé à saturation. Des choix devront être faits pour poursuivre ces missions en augmentation constante.

En 2024 :

- Reconnaissance accordée à la Bibliothèque centrale par la FWB au 1<sup>er</sup> janvier 2024 (renouvellement en catégorie 3) ;
- Organisation d'une séance d'informations autour du nouveau décret du 19 octobre 2023 (modifiant celui de 2009) ;

- Accompagnement de 6 bibliothèques dans leur travail de rédaction de leur nouvelle demande de reconnaissance auprès de la FWB ;
- Soutien de 7 réseaux de bibliothèques à une enquête (Sentobib) permettant d'identifier les besoins des publics sur leurs territoires en matière de développement des pratiques langagières ;
- Logiciel de bibliothèque BGM : achat de développements spécifiques auprès du fournisseur ; intégration de la Bibliothèque de Herve et préparation de celle de Seraing (lancement prévu en janvier 2025) ; cycles de formations vers le réseau ; groupes de travail « Prêts entre bibliothèques » avec élaboration d'une charte et création de signets communs ; formation à la version améliorée d'Electre NG, intégration dans une instance BGM des centres de documentation (aide à la migration, au paramétrage et à la formation), notamment celui du Musée de la Vie wallonne ;
- Ressources numériques : extension de l'abonnement à BiblioAccess (livres audio numériques), abonnement à la plateforme Babelio (adaptation de l'offre pour suivre l'évolution des usagers) et à Assimil ;
- Refonte du portail MaBibli ;
- Perfectionnement de la Newsletter ;
- 4 réunions plénières avec les bibliothèques du réseau ;
- 3 Comités d'usagers BGM ;
- Formations :
  - décentralisées à Grâce-Hollogne : 10 (FWB)
  - organisées par la bibliothèque centrale : 42 à Grâce-Hollogne (BGM, Zéro Déchet, Lirtuel, Prix Versele, etc.) et 10 sur le territoire provincial : BGM (réseau) ;

## 8.1. Actions de médiation

### 8.1.1. À destination du public « petite enfance »

- Livres et tout-petits : 5 prêts des lots d'ouvrages « Livres et tout-petits » auprès de 5 bibliothèques ;
- Nuit des bibliothèques : 3<sup>e</sup> participation de la Province de Liège à ce festival initié par le Brabant-wallon, préparation de la nuit du 20 décembre, sélection d'ouvrages en lien avec la thématique du projet. Participation de 22 bibliothèques du réseau.

### 8.1.2. À destination du public scolaire »

- Présentation au réseau de la sélection du prix Versele en collaboration avec la Bibliothèque Itinérante ;
- Prêt de lots, de livres en multiples exemplaires (un même titre en 25 exemplaires) de prix littéraires et de la sélection « Prix Versele » et « Petite Fureur ».
- Sélection et commande d'albums en langues étrangères dans le cadre du projet « Éveil aux langues » ;
- En juin, formation à l'utilisation du « Petit Musée Portatif » (outil de médiation conçu par les Musées royaux des Beaux-Arts de Belgique pour les classes du cycle 5-8 ans). Dispositifs à faire circuler au sein du réseau des bibliothèques ;
- Formation « Création et mise en scène de marionnettes réalisées avec des objets de récupération » et prêt d'une malle avec possibilités d'animations ;
- Itinérance d'expositions thématiques :
  - « Qu'est-ce qu'un livre ? Une surprise ! » : itinérance de l'exposition (basée sur le Fonds de Michel Defourny) par le Centre Culturel des Chiroux et les ATI (Ateliers du Texte et de l'Image), prise en charge de l'itinérance par la Coopération culturelle régionale (CCR) et la Bibliothèque Centrale : 8 bibliothèques (Welkenraedt, Oupeye, Ans, Hannut, Huy, Herve, Flémalle et Herstal) et 5 Centres

culturels ont accueilli l'exposition et ont mis en place des visites et animations à destination des écoles de leur territoire ;

- Convention avec l'Opérateur d'Appui de la Province de Luxembourg, pour la mise à disposition de l'exposition « **Couleurs** ». La Bibliothèque centrale assurera gratuitement la circulation de l'exposition du 13 janvier 2025 au 4 janvier 2027, dans les bibliothèques et les centres culturels de la province de Liège ;
- Exposition « **COLLECTIONS** » organisée par les Ateliers du Texte et de l'Image (ATI) : moments de découverte et de rencontres/formations à l'attention de 15 bibliothécaires du réseau.

### 8.1.3. À destination de publics spécifiques

- Collections spécifiques : livres en grands caractères, livres audio, livres audio numériques, ouvrages en langues étrangères, ouvrages pour dyslexiques, jeux de société... ;
- À destination du public adolescent :
  - **Prix Première Victor du livre jeunesse** : projet à destination du public adolescent et des enseignants de l'enseignement secondaire ;
  - **Accompagnement** en matière de **pratiques de lecture à voix haute** dans le cadre d'animations-lectures à des adolescents.

### 8.1.4. Sensibilisation à la question environnementale

- Matinée professionnelle portant sur l'éco-consommation. 25 bibliothécaires ont participé en vue de mettre en place à leur tour des séances de sensibilisation auprès de leurs lecteurs ;
- 4<sup>e</sup> participation à la **SERD** (Semaine Européenne de Réduction des Déchets) ;
- Collaboration avec le Musée de la Vie wallonne dans le cadre de l'exposition « **Ordures** » avec adaptation de l'exposition dans une version allégée itinérante pour les bibliothèques en 2025 ;

- Organisation d'une journée à destination des professionnels des bibliothèques le 3 octobre 2024 au B3 dans le cadre de l'opération « Culture en transitions ».

### 8.1.5. Événements fédérateurs

- 4<sup>e</sup> édition « **Petites Oreilles, Grandes Oreilles** » : marché des petits spectacles adaptés aux bibliothèques le 18 mars 2024 au Château d'Oupeye : 10 compagnies, 33 bibliothèques représentées, 10 centres culturels, 7 autres organismes socio-culturels soit plus de 100 personnes.
- **Fureur de lire** du 16 au 20 octobre : prêts de lots d'ouvrages, distribution de carnets de lecture et de signets ;
- 5<sup>e</sup> édition de la campagne « **Lisez-vous le belge ?** » : prêt de lots d'ouvrages et distribution du matériel promotionnel, du 1<sup>er</sup> au 30 novembre 2024.

La Bibliothèque centrale de la Province de Liège et la Bibliothèque d'Oupeye vous présentent

**4<sup>e</sup>**  
édition

## PETITES OREILLES GRANDES OREILLES

Marché des petits spectacles adaptés aux bibliothèques

SPECTACLE

ÉCOUTER

REGARDER

RESSENTIR

THÉÂTRE

DÉCOUVERTE

INVITATION ▶ Le lundi 18 mars 2024 de 9h à 16h au Château d'Oupeye

**BIBLOUPE**

Province de Liège



**VI.**  
**DÉVELOPPEMENT**  
**CULTUREL – GESTION**  
**DE PROJETS**

# 1. Présentation

Le Secteur Gestion de projets se caractérise par une diversité des modes d'action développés depuis plusieurs années qui permet de soutenir et d'accompagner la création artistique et la mise en place de manifestations culturelles sur le territoire provincial. Il s'est investi dans différents champs artistiques que sont la musique, les arts plastiques, les métiers d'Art, la BD, la littérature, l'audiovisuel, les arts numériques, le théâtre amateur, professionnel français ainsi que le théâtre wallon.

L'aide provinciale peut revêtir plusieurs formes avec pour chacun de ces secteurs une politique de subvention que le Secteur souhaite appliquer de manière dynamique en partenariat avec les créateurs et les organisateurs d'événements.

Le Secteur est organisateur également d'événements, seul ou en synergie avec d'autres partenaires, qui valorisent et rendent visible le travail des artistes de la province de Liège toutes disciplines confondues.

La notion de mise en réseau est au centre des préoccupations pour les actions menées dans le cadre d'un développement culturel et territorial.

De par ses actions dans le soutien à la création, le Service de l'Éducation permanente devenu **Développement culturel** pour embrasser plus largement toutes les actions à développer, est chargé de faire vivre l'Exploratoire des possibles, espace de 800 m<sup>2</sup> répartis sur deux niveaux, consacré à la création artistique.

Ouvert aux créatifs de tous horizons autant qu'au grand public avide de découvertes, l'Exploratoire des possibles se décline autour des outils numériques installés dans différents espaces, d'une salle de spectacle appelée « La Scène » et d'une salle d'expositions nommée « Le Passage des Arts ».

Une première année de fonctionnement au B3 a permis de tester les nouveaux outils mis à disposition, notamment La Scène qui offre la possibilité d'une mise en place d'activités nouvelles en matière de programmation théâtrale et musicale. Des projections de courts métrages ainsi que du streaming font partie également des projets qui ont été proposés au public.

## Éducation permanente – Développement culturel

Place des Arts, 1 à 4020 LIÈGE

☎ 04/279.52.01

# DÉPARTEMENT CULTURE

## GESTION DE PROJETS

Cheffe de division

### SECTEUR DES MÉTIERS D'ART - CEC

Chef de service administratif

- 1 attaché administratif
- 2 employés d'administration
- 1 auxiliaire professionnel affecté à des tâches administratives

### KURTH

#### COLLECTION PROVINCIALE

- 1 attaché culturel

#### GESTION RÉSERVE PROVINCIALE

- 1 animateur régional à 20%

### SPHÈRES SONORES

Chef de bureau

- 1 gradué administratif
- 1,80 employés d'administration
- 2 coordinateurs de projets
- 2 employés de bibliothèque
- 1 animateur régional

### B3

- 1 attaché administratif
- 2 gradués administratifs
- 3 animateurs régionaux
- 3 employés d'administration

#### EXPLORATOIRE DES POSSIBLES

- 1 animateur régional
- 2 employés d'administration
- 1 technicien de studio

# 2. Les actions

## 2.1. Soutien aux opérateurs externes et artistes

### 2.1.1. Soutien aux institutions culturelles

Le Service Gestion de projets apporte sa contribution au suivi et à l'analyse des différents dossiers de demande de subvention annuelle qui émanent d'institutions et associations culturelles implantées sur le territoire provincial (+ de 70 Centres d'expression et de créativité, 26 centres culturels, 13 Académies...).

**Ces interventions régulières sont complétées par des aides ponctuelles** apportées sous diverses formes (soutiens à l'édition, expositions, formations, animations, festivals, aides à l'équipement...) accordées à de très nombreux acteurs culturels.

**Les appels à projets** sont des dispositifs qui ont été activés ces dernières années avec à la clé des soutiens financiers tels que ceux lancés aux acteurs du théâtre amateur ou encore aux salles de concert.

### 2.1.2. Aides aux artistes professionnels et amateurs

Des aides aux artistes amateurs ou professionnels se manifestent également via la mise en place de **manifestations provinciales** qui valorisent le travail artistique dans les différents secteurs de la création.

## 2.2. Audiovisuel

L'axe de subventions intitulé « **Aide à la production de courts métrages** » poursuit les objectifs d'encourager la production et la diffusion de courts métrages et d'inciter les auteurs, les réalisateurs et les producteurs à tourner sur le territoire de la province et à traiter de sujets en lien avec celui-ci.

Un comité de lecture est chargé de sélectionner 5 projets/an qui reçoivent une subvention plafonnée à 5.000 €.

Pour compléter ce dispositif, une soirée dédiée à la diffusion de courts métrages soutenus dans ce cadre a été organisée en décembre 2024 à la Scène. Nouvelle action qui permet au public d'échanger avec les comédiens/réalisateurs de ces courts métrages. 5 courts métrages ont été projetés à savoir :

- « En mille pétales » de Caméra etc. ;
- « Bahamas » de Daylight Production ;
- « Tetaniya » de Okayss ;
- « Olga » de Jungle Films ;
- « Fagnes 1986 » de Taste it Productions.



## 2.3. Bande dessinée

Les actions menées poursuivent l'objectif de soutenir les jeunes autrices et auteurs. Elles mettent l'accent sur une approche expérimentale du 9<sup>e</sup> Art au travers d'une démarche illustrant les différents courants qui traversent aujourd'hui la bande dessinée, tant papier que numérique.

L'année 2024 a été marquée par l'organisation au B9 à Saint-Luc du Festival LaBD le dernier week-end d'avril, point d'orgue aux nombreuses activités organisées durant le « Mois de la BD » qui s'est tenu en avril 2024 au B3 ainsi que dans divers lieux partenaires en province de Liège.

Un nouveau concours destiné aux jeunes auteurs pour la réalisation d'une bande dessinée sur le Palais provincial n'a pas eu de répondant, ce qui donne lieu à une réflexion en cours sur les formes d'aides à apporter à ce secteur.

## 2.4. Arts plastiques

### 2.4.1. La collection artistique de la Province de Liège

La collection artistique est constituée de quelque 2.000 œuvres et s'enrichit chaque année de nouvelles acquisitions. Les œuvres de cette collection sont rendues progressivement accessibles via un catalogue raisonné consultable en ligne : <http://collections.viewallonne.be>.

Les œuvres ont également été conditionnées en vue du déménagement futur vers le bâtiment KURTH.

Chaque année, un Comité d'accompagnement est chargé de proposer l'achat d'œuvres d'art d'artistes liégeois ou ayant un ancrage fort sur le territoire. 24 œuvres de 11 artistes aux médiums et styles très diversifiés ont été acquises en 2024.

### 2.4.2. Les expositions

Plusieurs expositions ont été mises en place, voir chapitre consacré au B3 et aux actions sur le territoire.

## 2.5. Sensibilisation aux outils numériques

### 2.5.1. Exploratoire des possibles un outil de sensibilisation aux nouvelles technologies numériques

Le projet Cré@lab, outil de créativité et de réalisation dans le champ du numérique, a proposé durant plusieurs années l'accès gratuit à des formations sous forme d'ateliers, workshops, initiations, en adéquation avec les besoins des utilisateurs, et qui permettait d'en vulgariser l'objet et d'en faciliter l'accès.

Depuis l'ouverture du B3, l'appellation Cré@lab a été remplacée par le terme générique « Exploratoire des Possibles », ce dernier qui regroupe notamment un Fablab, un Espace digital équipé en matériel de réalité virtuelle et dédié à la culture numérique (développement de projets, gaming, arts numériques, animations...), ainsi que des espaces mutualisés. Ces différentes technologies numériques sont mises à disposition du plus grand nombre par l'intermédiaire d'activités telles que des stages, formations, initiations ou workshop sur les thèmes de la 2D, de la 3D, du vidéo mapping, du codage, ou encore des imprimantes 3D, de la découpeuse vinyle, du scanner 3D ou de la brodeuse numérique pour ce qui concerne le fablab.

## 2.6. Théâtre

### 2.6.1. Théâtre amateur francophone

Afin de maintenir un soutien au secteur du théâtre amateur, durement impacté par la crise sanitaire en 2020 et 2021, le secteur théâtre a lancé un troisième appel à projets en août 2024.

13 dossiers ont été examinés par un comité de lecture qui en a sélectionné 21, et qui ont été soutenus via des subsides pour un montant total de 80.000 €.

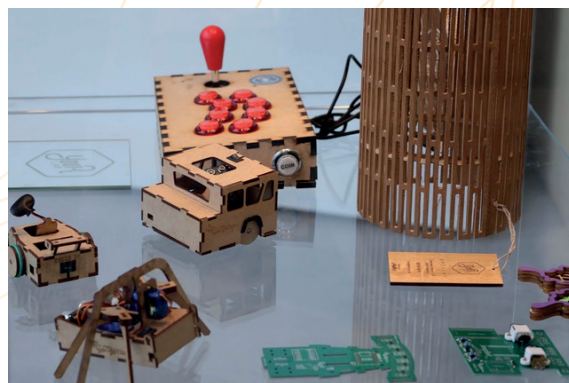

### 2.6.2. Les Ateliers d'Art dramatique

Les Ateliers d'Art dramatique de la Province de Liège, historiquement coordonnés par le Service Culture, ont été confiés entièrement à l'Enseignement de Promotion sociale il y a 3 ans. Un encadrement bienveillant de la Culture est cependant toujours de mise pour les aspects techniques et artistiques qui a donné lieu notamment à l'accueil d'un atelier au B3 durant l'année académique 2023/2024 ainsi qu'à l'organisation de la présentation des ateliers à la Scène du B3 en avril 2024.

### 2.6.3. Théâtre professionnel francophone & jeune public

Hormis les subventions octroyées à ce secteur annuellement ou ponctuellement, le Département aide certains festivals et programme différents spectacles de théâtre professionnels dans le cadre d'événements provinciaux comme les événements à Jehay, l'opération « Votre Palais » ou encore l'activité « L'été au B3 ».

### 2.6.4. Théâtre et chanson à l'école – aides à la diffusion

Dans la foulée des processus de sélection de spectacles qui s'organisent tant en matière de théâtre que de chanson pour enfants, la Province de Liège s'engage à soutenir financièrement la diffusion de ces spectacles durant le temps scolaire.

Pour cette année 2024, la répartition des quotas « Théâtre et chanson à l'école », établie en accord et concordance avec la Fédération Wallonie-Bruxelles, s'élève à un montant global de 81.200 € au bénéfice des Centres reconnus par ladite Fédération.



## 2.7. Théâtre wallon

### 2.7.1. Rencontres provinciales d'art théâtral wallon

Les Rencontres provinciales d'art théâtral wallon se déroulent de septembre à mars. Le groupe des observateurs visionne les spectacles qui s'inscrivent aux Rencontres. À l'issue de chacun des spectacles, il établit un rapport formulant des avis, conseils et suggestions sur le spectacle présenté. Pour la saison 2023-2024, 7 troupes se sont inscrites à la phase de « Rencontres ». Le Printemps du théâtre amateur wallon s'est tenu au Théâtre communal wallon du Trianon les 27 et 28 avril 2024. Deux compagnies finalistes ont présenté leur spectacle respectif devant 341 spectateurs. Les prix spéciaux ont été décernés dans le cadre des Fêtes de Wallonie dans la cour du Palais provincial.

## 2.8. Métiers d'art – centres d'expression et de créativité

L'action du Secteur Métiers d'art s'exerce principalement dans le domaine de la promotion des artisans et des artistes par des démonstrations et animations organisées lors de manifestations comme les Fêtes de

Wallonie, l'opération « Votre Palais » et le Marché des saveurs au Château de Jehay. Il est aussi à la manœuvre de mise en place d'expositions et d'événements.

Outre les projets présentés au Passage des arts au B3 (voir chapitre III 3.3), le secteur a également porté des projets sur le territoire de la province de Liège (voir chapitre VII).

## 2.9. Centres d'expression et de créativité

### 2.9.1. Le centre d'expression et de créativité « Les Croisiers »

L'initiative provinciale dans le domaine de la formation est engagée depuis 1988 dans le cadre du Centre d'expression et de créativité « Les Croisiers ». L'action culturelle de formation a été axée particulièrement en 2024 sur le site des Chiroux :

- Calligraphie : au B3
- Le Modélisme d'arsenal : sur le site Chiroux
- Gravure sur métal : sur le site Chiroux

## 2.10. Musique et danse

Deux ans après l’emménagement du Service Musique et le changement de nom, Sphères Sonores a pu réaliser les objectifs qui avaient été définis.

### 2.10.1. Programmes d’accompagnement, Parcours de développement et prix musique classique contemporaine

Les lauréats des programmes d’accompagnement, Lemon Felixe, Cyelle, Isidore et Bleuroise pour le programme Musiques Actuelles, et le Trio Charneux-Leleux-Puma et le duo Dechambre-Puma pour le programme d’accompagnement Jazz/World, ont commencé leur accompagnement par une série d’ateliers. Les premières sessions en studio ont commencé dans le courant du 1<sup>er</sup> semestre 2024.

Les appels à candidatures pour les 2 programmes d’accompagnement ont été lancés le 1<sup>er</sup> septembre sur la plateforme mycourtcircuit qui s’est clôturé le 15 octobre 2024. Après une première pré-sélection en équipe, les lauréats ont été sélectionnés par un jury de professionnels du secteur lors des finales live (le 30 novembre pour les musiques actuelles et le 13 décembre pour le jazz/world).



Le parcours de développement pour producteurs électro a également débuté pour les lauréats Yatze, Dumb, Alex Lesage et Aurel DB par des ateliers plus théoriques avant des sessions en studio.

Le lauréat du Prix Musique Classique Contemporaine, Charly d’Ambra, a été sélectionné le 3 juillet par le jury de professionnel du milieu. La clé de ce prix est un enregistrement au Studio de la Province de Liège ainsi que l’interprétation de l’œuvre sélectionnée au Théâtre de Liège.

### 2.10.2. Événements

L’année 2024 a été rythmée par les événements suivants :

- *Les concerts d’Été* organisés à La Scène du B3 (voir chapitre III – 2.2.1) ;
- *Les Nuits Indé dans le cadre des Fêtes de Wallonie* (voir chapitre VIII) ;
- *Un concert au Théâtre de Liège* (voir chapitre VII -3.1.) ;
- *Les Nuits Indé Indoor* (voir chapitre VII -3.2.) ;

### 2.10.3. Le studio d’enregistrement

Véritable pierre angulaire de Sphères Sonores, le studio d’enregistrement sert notamment à enrichir les programmes d’accompagnement, parcours de développement et Prix Musique Classique Contemporaine. Cette année, 11 projets ont été enregistrés au studio d’enregistrement, soit un volume de 25,5 jours, en dehors de ceux soutenus par les programmes d’accompagnement. De plus, le studio est également utilisé par différents services provinciaux.



# 3. Un dispositif de démocratie culturelle

À la suite du colloque organisé en hommage à Marcel HICTER (novembre 2019), plusieurs axes de travail avaient été définis pour soutenir les démarches de démocratie culturelle. L'année 2024 a été marquée par la sortie aux Éditions du Cerisier du 1<sup>er</sup> volume de la réédition de textes de Marcel Hicter, en résonance avec les pratiques culturelles contemporaines. La présentation de cet ouvrage s'est tenue le mardi 08 octobre à la Scène du B3 devant un public de 70 professionnels de la culture et du secteur de l'Éducation permanente.



**VII.**  
**MUSÉE DE LA VIE**  
**WALLONNE**

# 1. Présentation

Le Musée de la Vie wallonne voit le jour en 1913 sous l'impulsion de militants wallons. En 1989, la Province de Liège signe, avec la Ville de Liège et l'Établissement d'Utilité Publique du Musée, les documents qui lui confèrent pouvoirs et devoirs de gestion de ce patrimoine.

En 2008, les bâtiments sont rénovés et l'exposition de référence est entièrement revue afin d'illustrer la volonté du Musée d'actualiser son champ d'analyse ethnographique jusqu'à nos jours. L'ancien musée de folklore fait place à un musée de société. Le Musée a obtenu sa reconnaissance en catégorie A en 2019. Elle a été renouvelée en 2022 pour une période de cinq ans.

Le Musée de la Vie wallonne conserve de nombreux objets, photographies et archives, fruits d'une collecte ininterrompue depuis le 20<sup>e</sup> siècle. Les aspects les plus variés de la vie en Wallonie sont représentés : art populaire, transports, mobilier, productions industrielles, outillage, vêtements, vie scolaire, artisanat, agriculture, croyances et religions, sciences, commerces et loisirs...

Le Musée gère également le Fonds d'Histoire du Mouvement wallon et la Bibliothèque des dialectes de Wallonie.

En décembre 2024 la Province de Liège a signé une charte d'adhésion au projet « C'est pas la mère à boire » porté par Infor Femmes Liège et qui permet aux mamans d'être accueillies dans des espaces agréables et équipés. Le Musée de la Vie wallonne a été identifié comme lieu favorable à l'allaitement et au biberonnage proposant un espace équipé.

## Musée de la Vie wallonne

Cour des Mineurs - 4000 LIÈGE

☎ 04/279 20 31

✉ [info@viewallonne.be](mailto:info@viewallonne.be)

Site web : [www.viewallonne.be](http://www.viewallonne.be)

# MUSÉE DE LA VIE WALLONNE

DIRECTRICE

## EXPOSITIONS ET RELATIONS AVEC LES PUBLICS

### EXPOSITIONS

- 2 attachés culturels
- 1 attaché administratif
- 2 gradués administratifs
- 1 employé d'administration
- 1 animateur régional

### RELATIONS AVEC LES PUBLICS

- 3 gradués administratifs
- 2 employés d'administration
- 1 auxiliaire professionnel

## COLLECTIONS 1 Conservatrice

### FONDS D'HISTOIRE DU MOUVEMENT WALLON

- 1 attaché culturel

### BIBLIOTHÈQUE ET FONDS DIALECTAL WALLON

- 1 attaché culturel
- 1 employé de bibliothèque

### OBJETS ET RÉSERVES MUSÉALES

- 4 attachés culturels
- 2 employés d'administration

### COLLECTIONS PHOTOGRAPHIQUES

- 2 attachés culturels
- 1 animateur régional
- 1 auxiliaire d'administration

### CENTRE DE DOCUMENTATION ET ARCHIVES

- 1 attaché culturel
- 1 employé d'administration

### ÉTUDES ETHNOGRAPHIQUES ET POI

- 1 attaché culturel

### CONSERVATION PRÉVENTIVE

- 2 restaurateurs gradués
- 1 employé d'administration
- 1 photographe

# 2. Collections du Musée de la Vie wallonne

Le Département Collections (20 personnes), géré par une Conservatrice, est divisé en sept départements distincts. Les attachés sont également sollicités pour de nombreuses recherches externes ou internes pour le Musée, la Culture et plus largement les projets culturels de la Province.

Le Centre de documentation est une porte d'accès au patrimoine conservé. Il est l'intermédiaire entre le chercheur, une institution et les collections du Musée. Documents, archives et informations scientifiques, récoltés ou publiés par le Musée, y sont mis à la disposition des étudiants et de tous. Les collections du Musée sont désormais accessibles via un catalogue en ligne (<https://collections.viewallonne.be>), mutualisé avec 12 autres institutions.

## 2.1. Conservation

### 2.1.1. Inventaire des collections

L'encodage des collections se fait via TMS Collections qui a fait l'objet de divers paramétrages au cours de l'année 2024. Le nombre de notices validées web et donc visibles depuis le catalogue en ligne s'élève à : 23.900 pour les objets, 1.371 pour les livres à valeur patrimoniale, 21.515 pour les archives, 15.145 pour les archives multimédias.

Des chantiers de récolement conséquents sont menés par chaque département et encodés dans TMS : les livres patrimoniaux précieux de format M (100 %), de format P (25 %), de format G (100 %), les guides touristiques et de visite (50 %), les livres de marionnettistes (65 %), les dossiers auteurs BO (100 %) et Br-Bz (25 %), les affiches et archives de grand format de la BDW (70 %), les cartes porcelaine (393), les archives

de format moyen (2360), les affiches de grand format (en cours 10 %), les archives relatives à l'Exposition universelle de 1905 (868), les cartes postales en lien avec l'Expo 1905 (60 %), les items liés aux collectes contemporaines (écologie, Familles, LGBTQIA+), les tirages photographiques (1412), les albums photos (59), les photos issues du Fonds Desarcy-Robyns (4388), le fonds Jules Martiny (1098), la collection de Jaeger (332), les médailles (1752), les boîtes métalliques de conservation lithographiées ou non (349), les objets décoratifs en verre et cristal comprenant des bousillés, des boules presse-papiers (206), les bouteilles et fioles miniatures en verre (178), des objets en relation avec le carnaval (192), les chromos (1086 fin du récolement), les sculptures (142), les albums religieux (40), les étains (469), les pièces de collection textile (133 dont 87 vêtements féminins dans le cadre du récolement des robes et tenues féminines et 19 pièces dans le cadre du récolement des costumes de carnaval), les items du Fonds Paul Bolland (188), les épingles à chapeau (42), les instruments de mesure et scientifiques hors collections Elskamp (306 dont 151 aunes), les jouets dans le cadre d'un récolement global (4291), les lampes de mine (54), les instruments de musique (418), le périodique *Notre Terre wallonne* (qui devient *Terre wallonne*) (10) le Fonds Paul-Henry Gendebien (45).

Plus de 4659 prises de vues d'objets, plus de 2216 scans d'archives multimédias ont été réalisés dans le cadre des divers récolements.



Bousillé : objet décoratif figurant un poisson de grosse taille, fin 19<sup>e</sup> – début 20<sup>e</sup> siècle, MVW 5026603. © Musée de la Vie wallonne – Province de Liège.

### 2.1.2. Numérisation des collections

La numérisation des collections permet de diffuser les ressources, d'étendre la visibilité, d'augmenter la mobilité des pièces (le prêt), mais aussi l'étude des items par des échanges avec des experts externes. Une partie de la numérisation des collections est menée en interne : couverture de livres (1136 scans), archives (2129 scans), négatifs photographiques de différents formats (3986), albums photos (34), tirages photographiques (1267), registres de la Bibliothèque, des albums religieux et chromos (5340 scans). En 2024, deux collections de périodiques conservées au Fonds d'Histoire du Mouvement wallon ont été numérisées. Celle de *Notre Terre wallonne* (qui change de nom en cours de publication pour devenir *Terre wallonne*) et celle de *L'Âme wallonne*. Des négatifs sur verre de format 9 x 12 (4100), de format 12 x 16 (300), de format 18 x 24 (651) et de format 24 x 30 (303) et des plaques stéréoscopiques ont également été numérisés par une société externe (4100).



Couverture du périodique *Terre wallonne*, 1942, MVW 210310005300. © Musée de la Vie wallonne – Province de Liège.

### 2.1.3. Conditionnement et réorganisation des espaces

Le travail de réorganisation des deux espaces supérieurs de Chamart et d'allègement des charges au sol se poursuit. Parallèlement, la zone bibliothèque dans les réserves d'Ans est en cours de réorganisation pour accueillir la majorité de la collection de périodiques du Musée. Ceux-ci sont reclassés pour faciliter la gestion et l'utilisation. Les collections de la Bibliothèque précieuse y sont progressivement acheminées, après avoir été photographiées, reconditionnées et inventoriées.

La réserve textile s'avérant trop exigüe pour l'importance de la collection « habillement », une extension a été réalisée dans quatre logettes et la répartition des collections a été revue afin de répondre au mieux à leur conservation et à leur classement.

Une formation consacrée au Plan de sauvegarde des biens culturels (PSBC de septembre 2022 à juin 2023), a permis de rédiger pour les réserves un plan de sauvegarde de biens et de prendre les mesures adéquates : désignation de l'emplacement et du rangement de ce matériel propre au PSBC commandé en 2023 ; identification des œuvres prioritaires et prise de vue de ces œuvres ; rédaction complète de leur inventaire ; identification des personnes ressources. 253 items se trouvent référencés dans le PSBC.

Le PIU a été revu et adapté par le SIPP et le Service de sécurité. Il a permis de vérifier les issues de secours, les exutoires de fumées, de former certains agents et de mettre à niveau les anciennes formations d'intervention en cas d'incendie.

Les réserves font l'objet de visites régulières d'autres responsables de Musée. Citons pour 2024 notamment Mme Wilkin de la FWB, les collaborateurs au projet TMS lors de la formation sur l'encapsulation et la conservation de cyanotypes.

Des restaurations d'items pour la préservation des collections sont menées : plus de 330 plans du Fonds Jamar ont été gommés et 125 d'entre eux ont fait l'objet d'une encapsulation. Une trentaine de plans ont fait l'objet d'une restauration importante. Plusieurs enseignes (20) ont été nettoyées ou restaurées. Plusieurs tableaux font l'objet d'une restauration dans

une optique de préservation à long terme. 80 ouvrages issus des collections de la Bibliothèque ont été reliés par une entreprise extérieure.

Le parcours muséal ainsi que les réserves font l'objet d'une surveillance thermo-hygrométrique via un logiciel qui enregistre l'ensemble de ces données. Un test avec des cassettes Artsorb est en cours afin de réguler l'hygrométrie à l'intérieur de certaines vitrines.

## 2.2. Accroissement des collections

Parmi les dons significatifs, citons les dons d'archives et de documents de Guy Fontaine (journaliste RTBF et auteur wallon) et d'Estelle Lemaire (Fédération culturelle wallonne de théâtre), des tenues de tennis pour dame (1910 et 1940) et des archives liées à ce sport, une cape de perceur du tram de Verviers du début du 20<sup>e</sup> siècle, du mobilier de poupées, des objets relatifs aux années 80-90 (télévision, téléphone, gadget interactif...), des tirages photographiques sur des sujets variés (tram, tennis, famille Remouchamps, histoire d'une famille au Congo belge...), 115 cartes postales sur la Wallonie (1900-1970), des archives et objets liés à la *Mama Roma*, 1 affiche de la SNCB (vers 1950), un tableau de J. Dengis représentant une glacière à Liège accompagnée d'une assiette en étain. Un don important (plus de 50 items) en lien avec le colonialisme a été accepté : artisanat en bakélite, ivoire, archives du Congo belge, bijoux, accessoires de mode.

Le Musée a fait l'acquisition d'un ensemble important d'objets en lien avec le sport et plus particulièrement le tennis : une machine à corder, des vêtements et des raquettes de tennis (19<sup>e</sup>-20<sup>e</sup> siècles), une statuette de J. Ochs, un jeu de ping-pong, un instrument pour mesurer les courts de tennis et des cartes postales.

Le Musée a également acheté des jouets contemporains afin de compléter sa collection et pour illustrer des thématiques lacunaires : jeux pour lutter contre le stéréotype, des poupées non genrées, jouets pour une société inclusive.

Dans le cadre de la collecte consacrée à la transition écologique, des reportages ont été réalisés sur la réutilisation des gobelets et le recyclage des bouteilles en plastique. Une collecte d'items sur le chantier du tram

à Liège a également été faite ainsi que sur les thématiques de l'inclusivité, des nouvelles configurations familiales, des mouvements LGBTQIA+, etc.

Le Musée poursuit sa politique d'abonnements à des périodiques en phase avec ses thématiques (histoire locale, langues régionales, muséologie). La Bibliothèque du Musée accroît également sa collection spécifique. Un don d'archives et d'écrits d'auteurs wallons ainsi que des livres en wallon sont venus enrichir la BDW.

## 2.3. Diffusion

### 2.3.1. Recherches au sein des collections

Le département des Collections a effectué, en 2024, 718 recherches (chiffre arrêté au 17.12) à destination des chercheurs, des institutions externes, des projets de recherche menés en interne, mais aussi pour la Communication et la Médiation du Musée. On dénombre 239 recherches pour la bibliothèque et BDW, 213 pour les Collections photographiques, 182 pour les archives, 48 pour le FHMW, 15 pour les objets, 21 pour les archives sonores et filmées.

Le nombre de reproductions fournies s'élève à 1.083 pour l'ensemble des collections qui se répartissent entre 543 pour les collections photos, 357 pour les archives, 115 pour les bibliothèques, 52 pour les archives sonores et filmées, 3 pour les objets, 13 pour le FHMW.

Les collections sont également mises en valeur dans des publications, des travaux de recherche ou des expositions, notamment :

- **Exposition** internationale *Miners World* au Cracow Saltworks Museum à Wieliczka du 25 avril au 21 août 2024, et publiées dans le catalogue de cette exposition – œuvre de Gustave Marissiaux ;
- **Exposition** *Déesses et Hiercheuses* du Musée de la Mine et du Développement Durable, Bois-du-Luc (photographies) ;

- **Recherches** pour Bart Nuytinck, Chercheur à l'Université de Gand, dans le cadre de la thèse de « Urban bourgeois interiors as playgrounds for historically inspired styles, in *Search of national identity (Belgium, 1850-1913)* ;
- **Publication** « Vues de Liège. 80 photographies d'époque colorisées », mettant en valeur le fonds photographique de manière inédite. Cet ouvrage a rencontré un vif succès notamment à la Foire du Livre et dans les librairies. Plus de la moitié des photographies de l'ouvrage provient du fonds photographique du Musée de la Vie wallonne.

### 2.3.2. Prêt d'items

Afin d'assurer la diffusion de ses collections, le Musée prête des items à des institutions externes dont Aqualaine à Verviers, le BAM à Mons, le Centrum Agranische Geschiedenis, le Centre culturel de Bassenge, le Mémorial Mons Museum, le Musée du Moulin et de l'Alimentation à Evere, le Muséobus de la FWB, La Maison du Cyclisme à Aywaille, le Musée de la Grande Ardenne en Piconrue, Ars Mechanica (Boverie), le Palais provincial mais également au B3. En 2024, 462 objets, 44 archives ont été prêtés. Des projets transversaux avec le B3 notamment ont également induit le prêt de pièces de la collection.

Pour l'ensemble des prêts aux expositions, les objets sont préalablement nettoyés et/ou restaurés. Ils sont également marqués. Ils font l'objet d'un constat d'état qui est répertorié dans le logiciel d'inventaire, TMS.

### 2.3.3. Réseau « Common Collections »

Le réseau Common Collections est constitué de 12 partenaires principaux, qui encodent leurs collections respectives au sein d'un logiciel mutualisé de gestion, TMS :

- Blegny-Mine ;
- Centre d'interprétation de la Pierre de Sprimont ;
- Château de Jehay ;
- Espace muséal d'Andenne ;
- Maison de la Métallurgie et de l'Industrie de Liège ;
- Musée de la Vie wallonne ;
- Musée du château fort de Logne ;
- Musées de Verviers ;

- Patrimoine artistique de la Province de Liège (englobe la Collection artistique provinciale, l'Artothèque du Centre de ressources B3, les Métiers d'art et la Fondation Province de Liège pour l'Art et la Culture) ;
- Pôle muséal et culturel de l'Université de Liège (englobe l'Aquarium-Museum, la Maison de la Science, le Musée en plein air du Sart Tilman, le Musée Wittert et les collections scientifiques réparties dans les départements de recherche) ;
- Préhistomuseum ;
- Trinkhall Museum.

Le partenariat a été formalisé par une convention entre la Province de Liège et chaque nouveau partenaire en septembre 2021, suivi par un avenant financier, signé en juillet 2023.

L'agent en charge du projet a procédé depuis la fin 2022 à des séances de formation ainsi qu'à des réunions préalables et de suivi auprès des différents partenaires, soit pour leur expliquer le fonctionnement du logiciel en cas d'encodage directement dans la base de données, soit pour préparer des migrations en masse de données (soit notices d'objets soit fichiers multimédias pour illustrer les collections).

	Réunions et séances de formations proposées aux partenaires (d'une durée de 1/2 journée ou journée complète)
2022	5
2023	25
2024	18

Depuis 2023, des migrations en masse de notices (objets ou multimédia) sont possibles, pilotées par l'équipe projet, sur base de fichiers Excel préparés par les partenaires :

	Migration et toilettage de notices d'objets	Migration de notices multimédia
2023	16.768 notices en 8 migrations	1.101 photos en 5 migrations
2024 (en cours)	14.901 notices en 7 migrations	47.881 photos en 38 migrations

Une réunion du comité des utilisateurs et une réunion du comité de pilotage ont été organisées au Musée de la Vie wallonne en 2024.

Les thésaurus et outils, ainsi que les différents formulaires utilisés dans TMS sont revus en fonction des demandes des utilisateurs et dans un souci de cohérence.

Le projet de refonte du catalogue en ligne du réseau, destiné à remplacer l'actuel outil ([www.collections.viewallonne.be](http://www.collections.viewallonne.be)) est en cours de réalisation (maquette graphique et contenu). Le nouveau site sera mis en ligne début 2025.

Enfin, dans la perspective d'un agrandissement éventuel du réseau Common collections, 6 partenaires potentiels, musées reconnus par la Fédération Wallonie-Bruxelles présents sur le territoire de la Province de Liège, ont été rencontrés à titre informel en vue de récolter des marques d'intérêt.

#### 2.3.4. Réseau « Mon centre de doc »

Parallèlement au Réseau « Common Collections », le réseau « Moncentrededoc » existe depuis 2021 et rassemble plusieurs centres de documentation.

Les partenaires actuels sont :

- Le Musée de la Vie wallonne
- Les Archives de la Province de Liège
- L'espace Eurêka de la Maison de la Formation
- ILO Citoyen (centre culturel des Chiroux)

L'adresse actuelle est <https://moncentrededoc.provincedeliege.be>. Pour des raisons de sécurité informatique, il a été décidé de changer de logiciel pour les centres de documentation et de s'orienter vers BGM. En octobre et novembre 2024, la migration des données de PMB vers BGM des bibliothèques du Musée et du FHMW a eu lieu. Le responsable de la Bibliothèque travaille à la correction des notices mais aussi à la création de nouvelles autorités nécessaires au réseau (création de tags, de mentions de responsabilité, etc.). L'ensemble du personnel concerné a été formé et encode dans BGM depuis novembre.

### 2.3.5. Publications

Divers articles ont été rédigés par les spécialistes du Musée dans des revues externes :

- FRANKINET Baptiste, « L'intégration d'une bibliothèque muséale dans un réseau de bibliothèques publiques : l'expérience vécue par le Musée de la Vie wallonne », dans *Cahiers de Mariemont*, 45, p. 56-75 ;
- FRANKINET Baptiste, « Les dialectes au centre des premières enquêtes ethnographiques de terrain » dans *Mémoire wallonne – Charles Bruneau*, Société de langue et de littérature wallonne, paru en 2024 ;
- FRANKINET Baptiste, « Albert Maquet » dans *Nouvelle Biographie Nationale de Belgique*, à paraître 2024 ;
- FRANKINET Baptiste, « Jean Rathmès » dans *Nouvelle Biographie Nationale de Belgique*, à paraître 2024 ;
- FRANKINET Baptiste, « Joseph Duysenx » dans *Nouvelle Biographie Nationale de Belgique*, à paraître 2024 ;
- D'AUTREPPE Emmanuel et DRECHSEL Anne, « L'Invention du présent », texte pour l'exposition de photographies présentée dans le cadre de la BIP 2024 ;
- QUOILIN Cécile, « Une collecte en perpétuelle transition », in *Rencontres professionnelles de la FEMS 2024. Ambitions écologiques et sociales*, en janvier 2025 ;
- QUOILIN Cécile, « Portrait », in *Faro*, paru en 2024.

Des articles à destination du site internet ont également été rédigés :

- COLLIGNON Manon, « le métier de fourreur... un artisanat controversé » ;
- LAMINE Bénédicte, focus sur la robe ;
- STIERNET Anne, « Aux urnes citoyennes ».

Le Musée a édité une nouvelle collection d'ouvrages destinés à apprendre la langue wallonne et toute la culture qui tourne autour de cette langue (littérature, théâtre, sociolinguistique, etc.). *Qué novèle 1* est consacré à l'apprentissage de la lecture en wallon liégeois. Sous forme d'exercices pratiques et avec des enregistrements audio en parallèle, il aide à soigner sa prononciation et à se familiariser aux textes wallons et à

leur graphie. *Qué novèle 2* est un B.a.-ba de la culture wallonne, avec un condensé de l'histoire de la littérature wallonne, des éléments d'explication quant à la langue, et la déconstruction de quelques clichés.

Un *Qué novèle 3*, consacré à la conjugaison, est en cours d'écriture pour paraître en 2025.



Dans le cadre d'une bourse de résidence d'écritures en langues régionales, organisée par la Fédération Wallonie-Bruxelles, le Musée a accueilli deux auteurs wallons : Jacques Warnier et Guy Cabay. Le premier s'est inspiré du contexte du Musée et de son parcours permanent pour écrire un roman policier qui se déroule en son sein. Ce livre (« On-z-a hapé Popol ! ») publié avec l'aide des Éditions de la Province de Liège pourra accompagner la visite ou la prolonger par une aventure inédite.

Le second s'est lui aussi inspiré du parcours pour écrire et composer des chansons circonstanciées qui mettent en valeur quelques pièces du parcours, que ces pièces soient majeures ou plus anecdotiques. Un enregistrement des chansons et la réalisation d'un recueil piano-voix sont prévus en 2025, en coopération avec les éditions de la Province de Liège et de Sphères Sonores.

Des posts en lien avec l'actualité générale ou celle du Musée ont été publiés également sur Facebook : robe de J-F Crahay, maillot de sport Spalding, cape d'un contrôleur de tram, costume de bain.

### 2.3.6. Collectes contemporaines :

#### 2.3.6.1. Collecte « Transition Écologique » :

Depuis 2022, le département des Collections travaille sur une collecte d'items centrée sur la transition écologique. Surconsommation, obsolescence programmée, gestion des déchets, le Musée souhaite aborder ces questions et témoigner des enjeux économiques, écologiques et sociaux qu'ils représentent en organisant pour ses collections une collecte d'objets, d'archives et de reportages.

L'objectif de cette collecte est de couvrir l'ensemble du territoire wallon et d'illustrer les différentes réponses apportées par les citoyens mais aussi par le milieu des entreprises face aux préoccupations environnementales. Plus de 190 items sont entrés en collection, la plupart par dons et une dizaine de reportages photos et vidéos ont été réalisés en interne et sont visibles depuis le catalogue en ligne. Dans le cadre

des rencontres professionnelles de la FEMS 2024, la Conservatrice a présenté la collecte réalisée par le Musée. À l'occasion de la clôture de l'exposition « Vie d'ordures », une série d'objets en lien avec cette thématique, des matériaux de construction de cette exposition ainsi que des panneaux explicatifs ont été collectés et encodés pour enrichir l'inventaire.

#### 2.3.5.2. Collectes « Familles » et « LGBTQIA+ » :

Dans le cadre de ses missions, le Musée a lancé une autre collecte contemporaine ayant pour thème les « Familles ». Celle-ci a pour objet de traiter de l'évolution des configurations familiales en partant de la famille nucléaire classique vers d'autres modèles : familles recomposées, homoparentalité, familles élargies, interculturelles, DINK (double income no Kids), etc. Divers contacts ont été entrepris : librairie, séminaire de muséologie de l'ULiège, association d'adoption, etc. Parallèlement, une collecte d'archives et d'objets en lien avec l'histoire des mouvements LGBTQIA+ a été lancée le 17 mai dans le cadre de la journée internationale de la lutte contre l'homophobie, biphobie et transphobie. Cette collecte concerne tant le patrimoine matériel (tract, archive, banderole, badge, tec.) que le PCI.



Magnet figurant un dessin d'enfant représentant sa famille composée de 2 papas et de 2 enfants, Journée des familles 2023, MVW 5063946. © Musée de la Vie wallonne – Province de Liège.

### 2.3.7. Renouvellement du parcours de référence

Dans le cadre de la rotation des pièces exposées dans l'espace mode du parcours permanent, afin de préserver et de mettre en valeur la collection de textile, plusieurs pièces ont été remplacées dans les vitrines mode. Suite au récolement des robes et tenues pour dame, une présentation chronologique de la mode féminine est en préparation.

Plus de quinze ans après la rénovation (2004-2008), force est de constater que les grandes orientations prises ne sont plus en phase avec la société en 2024. Les raisons peuvent en être multiples : défection du matériel multimédia d'origine, manque d'actualisation de certaines thématiques, évolution des goûts en matière de scénographie, lassitude face au caractère trop statique de la présentation, etc. Une actualisation du parcours de référence est en cours de réflexion : celle-ci se déroulera en plusieurs phases et a débuté à l'automne 2024.

### 2.3.8. Participation à des journées d'étude, des rencontres professionnelles

En janvier 2022, le marché pour le projet « Ma commune dit awè » initié par la FWB a été renouvelé une troisième fois, pour une durée de quatre années, pour un montant total de 20.000 €. Dans ce cadre, l'équipe de la Bibliothèque des Dialectes de Wallonie fournit annuellement un listing actualisé des personnes ressources et des partenaires disponibles par commune, un répertoire des artistes et troupes de théâtre ainsi qu'une bibliographie actualisée des ouvrages et médias en langues régionales édités depuis 2000.

Les agents « experts » du Musée de la Vie wallonne participent à des rencontres professionnelles permettant une mise en lumière des compétences et des pratiques mises en place au sein du Musée.

En février, la responsable des collections photographiques a présenté les fonds photographiques dans un reportage réalisé par RTC dans le cadre de la sortie de l'ouvrage « Vues de Liège ».

Sur invitation du Centre culturel de Waremme Passage9, la responsable des collections photographiques a donné une conférence le 10 décembre sur les fonds photographiques en décembre 2024.

Un partenariat entre les étudiants et les professeurs de la section photographie de l'École supérieure des Arts Saint-Luc à Liège, et le département des collections photographiques du Musée de la Vie wallonne a été mis en place. L'objectif principal est d'actualiser et de compléter les collections photographiques du Musée de la Vie wallonne, selon des modalités fixées dans une convention. Chaque année, les bacheliers en photographie effectueront de nouvelles prises de vues destinées à alimenter et enrichir les fonds, sur des thématiques définies par le département des collections photographiques. Les fonds photographiques et les travaux des étudiants ont pour la première fois été mis en valeur dans l'exposition « L'invention du présent » qui a remporté un beau succès au sein de la Biennale de l'Image Possible 2024, du 17 avril au 19 mai 2024 au centre culturel des Grignoux.

La responsable des collections photographiques prépare une proposition à la reconnaissance comme Trésor les photographies de Gustave Marissiaux (1872-1929), dont des portraits pris dans son studio et un reportage photographique exceptionnel, *La Houillère*, dont une grande partie des originaux est conservée au Musée de la Vie wallonne. Cette série, réalisée en 1904 et 1905, constitue un ensemble unique destiné à démontrer les performances de l'industrie minière lors de l'Exposition universelle de Liège en 1905.

Elle a également été sollicitée pour rejoindre le comité scientifique du GAR – Archives d'Architecture pour répondre à des questions concernant les fonds photographiques dans le cadre du dossier de demande de reconnaissance comme centre d'archives privées par la Fédération Wallonie Bruxelles.

Le responsable du Fonds d'Histoire du Mouvement wallon (FHMW) a répondu à une interview effectuée par un journaliste de la radio RCF Sud Belgique, portant sur la vie et l'action d'André Renard. Il a également répondu à une interview de RTC pour la collecte des tracts électoraux pour les élections communales et provinciales.

Lors des campagnes électorales des scrutins de juin et d'octobre, un appel aux dons a été lancé afin de récolter les imprimés électoraux. À cette occasion, le responsable a pu expliquer lors de divers interviews les enjeux de cette récolte. Ces archives sont régulièrement demandées par les étudiants, des chercheurs, mais aussi par des journalistes.

Le Musée a sollicité le Fonds David-Constant pour la restauration d'une horloge dite de clocher, réalisée par Edouard Smets en 1848. Cet ensemble unique témoigne du savoir-faire de cet horloger liégeois mais aussi de la renommée de l'horlogerie liégeoise. Le dossier a reçu une réponse positive.

Le Musée de la Vie wallonne est engagé en tant que partenaire associé à l'ASBL liégeoise Inforef dans le cadre du projet Erasmus+ « Digiteach : Digital arT Education And Cultural excHanges among European Countries ». L'objectif final du projet est de créer une plateforme en anglais de e-learning à destination des élèves du secondaire, construite à partir d'images d'œuvres muséales qui auront été numérisées dans les différents pays participants.

Ce partenariat international consiste concrètement pour le Musée à mettre à disposition une quinzaine de pièces du musée (exposées ou en réserve) pour une numérisation sur place par une entreprise italienne spécialisée (Centrica) dans le courant du mois de décembre 2024. Ensuite, courant 2025, du contenu artistique ou historique en lien avec les objets sélectionnés devra être fourni, afin de permettre à l'équipe d'Inforef de concevoir des capsules pédagogiques de contextualisation.

Depuis 2019, les responsables du département Objets-Réserves et du projet Common Collections sont invités par le professeur de muséologie de l'ULiège à réaliser une présentation consacrée à l'inventaire des collections muséales, dans le cadre du cours d'Introduction à la muséologie, au programme de bachelier des différentes sections de la Faculté de Philosophie et Lettres. Cette intervention, avant tout pratique, permet aux étudiants de manipuler des objets de musées et d'être initiés aux bases de l'inventaire informatique des collections par une démonstration du logiciel TMS. La collaboration avec l'Université sur ces questions s'avère d'autant plus pertinente que le Pôle muséal et culturel de l'ULiège fait partie du réseau Common Collections.

# 3. Expositions et relations avec les publics

## 3.1. Expositions – médiation

L'équipe se compose d'un attaché culturel responsable du service, d'un attaché culturel chargé de projets, d'une attachée administrative contractuelle travaillant comme animatrice, d'une animatrice régionale, d'un gradué administratif-montreur de marionnettes, d'un gradué administratif et d'une employée d'administration.

Dans le cadre de ses missions d'éducation et de transmission, le secteur Expositions travaille, sous la supervision directe de la Direction, à développer des outils adaptés à des publics variés pour répondre à leurs besoins spécifiques, aborder des thématiques sous des angles particuliers et approfondir certains sujets en lien avec le parcours de référence du Musée de la Vie wallonne et des institutions culturelles provinciales (Palais provincial et B3). Il a en charge la mise en place des expositions temporaires, des événements, des visites commentées, du théâtre de marionnettes et des stages. Cette offre présente une grande diversité de formes, de contenus et d'approches pédagogiques riches de sens. Ouverte à l'établissement de partenariats, il recherche le maintien constant du dynamisme et de l'innovation dans la réalisation de ses produits. Il propose également des événements (les Estivales, Noël au Musée, la Nuit des Mâcrales...) et participe à des opérations (Journées du patrimoine, Fêtes de Wallonie, Journées du Matrimoine, Semaine Jeunesse et Patrimoine...) qui ont pour objectif la mise en valeur des collections du Musée de la Vie wallonne. Afin de parfaire son expertise, l'équipe se forme régulièrement aux pratiques de médiation actuelle via des organismes tels l'OCIM, la Maison du Tourisme de Marche-en-Famenne ou encore le C-PAJE.

Le Musée de la Vie wallonne développe une importante politique d'expositions temporaires qui prennent place dans l'Espace Saint-Antoine, au deuxième étage du parcours permanent, dans le cloître du Musée ou encore les Salons du Palais des Princes-évêques et le Passage des Arts au B3. Ces initiatives s'inscrivent dans l'optique sociétale qui constitue un des axes privilégiés de sa politique muséale. Le Musée développe une politique d'accueil d'expositions temporaires extérieures mais également de nombreux prêts d'items à l'international. Régulièrement, le département est consulté par les Collections afin d'envisager des modifications d'expôts dans le parcours permanent dans le but de garder toute la cohérence des discours diffusés par le service auprès des publics.

En 2023-2024, ont été présentées :

- ANIMAL PICTURES (prolongée jusqu'en avril 2024) ;
- *Ordures. L'expo qui fait le tri.* L'exposition a fermé ses portes en avril ;
- *Upcycling.* L'exposition s'est clôturée le 7.01.2024.

En 2024, ont été présentées :

- *Life of object* : Du 05/04/2024 au 31/12/2024 – Une expo en plein air et gratuite dans le cloître du Musée. Quel sens donner à nos objets ? Une fois « consommés », gardent-ils leur fonction et leur utilité imaginées lors de leur fabrication ? Détournés, réparés, jetés ou collectionnés, les objets n'ont pas tous droit à la même (seconde) vie. Nous seuls décidons de l'usage à leur donner, de leur valeur et de leur fin, ou non. La (re)découverte de la fonction et de l'esthétique de ces objets collector est au cœur de la recherche artistique entreprise par les étudiants de première année en photographie de l'École

supérieure des Arts Saint-Luc Liège entre 2019 et 2022. Par leur regard et leur réinterprétation de cette collection design, ils ont contribué au projet interdisciplinaire « L'objet qui parle », dont une partie est exposée dans le cloître du Musée.

- **#365 Unpacked** : Du 05/04/2024 au 25/08/2024. L'expo est le fruit d'une réflexion du photographe français Antoine Repessé devant une poubelle débordante dans sa cuisine. Face à cet amoncellement d'emballages de plats préparés, l'artiste s'interroge sur l'impact environnemental de sa consommation. Sa série photographique nous confronte à une réalité dont nous n'avons pas toujours conscience.



- **ESPRIT CRITIQUE. DÉTROMPEZ-VOUS** : accueil de cette coproduction de 3 institutions françaises en 2025 dont la mission est la promotion de la culture scientifique (Cap Sciences, le Quai des Savoirs et le Palais de la Découverte). Elle s'adresse avant tout à un public familial et scolaire, à partir de la 5<sup>e</sup> primaire, mais également à tous les citoyens désireux d'éveiller leur liberté d'esprit. L'exposition présentée à l'Espace Saint-Antoine a ouvert ses portes le 5 octobre 2024 et sera proposée jusqu'au 5 janvier 2025.

L'équipe a travaillé sur plusieurs projets pour l'année 2025 :

- *Postpartum* : En collaboration avec la Ligue des Familles, consultance et recherches autour de cette réalité qu'est le postpartum au sein de notre société. Le projet devrait aboutir au printemps 2025 et être exposé au Passage des Arts du B3 ;
- *Le fabuleux Carnaval de Rio* (novembre 2025 à mars 2026) : cette exposition itinérante fait partie de la collection de l'ASBL « Colors of Carnaval ». Son représentant, Alain Taillard, est un des rares européens à faire partie de l'école de samba la plus réputée de Rio. Il participe au défilé depuis 1992, en tant que simple participant d'abord et puis en tant que « destaque », l'une des quinze figures majeures du grand défilé du Sambodrome. L'exposition présentera les plus beaux costumes de ce collectionneur passionné, ainsi que des



accessoires, des dessins originaux et des vidéos ce qui permettra de mettre en lumière l'impact des festivités carnavalesques dans notre société contemporaine.

- *Du Folklore au Palais* : projet porté par la Fédération des groupes folkloriques de Wallonie et le Service Culture de la Province de Liège pour mettre en avant le folklore de nos régions dès février 2025 dans les différents salons du Palais provincial. Le Musée a apporté une aide circonstanciée en prêtant des objets issus de ses collections (costumes, objets dérivés et promotionnels ainsi qu'archives multimédias).
- *Réflexion sur la refonte du parcours permanent* afin d'apporter des ajustements au contenu du parcours de référence, l'actualiser et le rendre d'autant plus pertinent face aux bouleversements et changements sociétaux de ces 15 dernières années.

Parallèlement, l'équipe œuvre à la mise en place d'un planning d'expositions raisonné et pertinent pour les années 2025-2027, en établissant des thématiques sociétales valorisant la richesse des collections provinciales (Valorisation des Fonds photographiques Gustave Marissiaux, Fonds Desarcy-Robyns, collections d'affiches) et les contributions extérieures (collaborations avec des associations à vocation sociales et inclusives, résidences d'artistes contemporains, accueils d'expositions itinérantes à la qualité reconnue internationalement...), permettant au Musée de confirmer sa reconnaissance et de se positionner en tant que Musée de Catégorie A par la Fédération Wallonie-Bruxelles.

### 3.1.1. Offres pédagogiques

L'équipe propose un panel d'activités conçues pour des groupes allant de la petite enfance aux seniors. Ces visites sont effectuées pour des personnes qui viennent au Musée dans un contexte scolaire, de loisir ou touristique. Elles sont respectueuses du rythme, des attentes et des intérêts de chaque type de public. Le Musée s'emploie à diversifier ses publics : groupes scolaires (maternel et primaire), étudiants du secondaire ou de l'enseignement supérieur, familles, touristes, aînés, personnes ayant un handicap physique ou intellectuel, adultes en cours d'alphabétisation ou éloignés de la culture, primo-arrivants, groupes en réinsertion sociale, anniversaires... Les visites et activités sont régulièrement adaptées en fonction des

demandes. La préparation de ces nouvelles visites et activités implique une recherche documentaire et iconographique au sein des collections, la conception de la matière et l'établissement de partenariats, l'élaboration des documents pour les guides, le guidage et enfin l'évaluation et la formation des guides.

Les thématiques proposées mettent en avant des thèmes abordés dans les parcours permanents et temporaires : école, wallon, marionnettes, alimentation, vivre ensemble, diversité culturelle, contes et légendes font partie des approches actuelles. Des activités ont été développées dans le cadre de l'exposition *Ordures et Upcycling*. Des adaptations de produits ont été réalisées (*Info et Intox*, « En quête de vérité », « La pub et moi »), *Combiné Palais-Musée*, tout comme des combinés thématiques, en collaboration avec des institutions culturelles, associatives, sociales ou scientifiques liégeoises (Maison de la Science, Bibliothèque Chiroux, Art&Fact, Université de Liège, le Chêne ASBL, MSW, ICOM-CECA...), sont envisagés pour proposer une offre culturelle riche et pertinente : conférences autour des légendes urbaines et théories du complot, dans le cadre d'Esprit critique, ateliers en collaboration avec le B3 sur le fact checking et les IA ou proposés dans le cadre de projets PECA, événements dans le cadre des fêtes calendaires et festivités récurrentes du Musée (*Noël au musée*, *Tout en Briques*, *Nuit des Macrales*...).

Des documents pédagogiques sont élaborés afin de permettre aux visiteurs de découvrir les collections en toute autonomie ou, au corps enseignant, de préparer la découverte du Musée avec sa classe (dossiers pédagogiques *Ordures*, *Dans le temps*, *À Petits Pas*, *Dis-Moi Tchanchès*...).

Des stages sont organisés pendant chaque période de vacances scolaires. Les participants passent, selon les cas, plusieurs journées ou une semaine complète au Musée et sont occupés en permanence entre 9h et 16h par des activités mêlant apprentissage et activités ludiques. Différentes thématiques ont été développées, toujours en relation avec les collections, les fêtes calendaires ou les expositions temporaires.

L'équipe administrative gère toutes les réservations, la désignation des guides/animateurs et l'accueil des groupes.

### 3.1.2. Théâtre de marionnettes

Le théâtre de marionnettes est largement mis en valeur lors des différentes activités proposées par le service Médiation culturelle. Il fait régulièrement salle comble, succès qui témoigne de sa qualité. L'équipe propose des représentations publiques entre septembre et mai, des séances privées sur réservation ainsi que des anniversaires.

Régulièrement, le théâtre est sollicité pour des collaborations extérieures : *Institut Sainte-Marie Cockerill à Seraing* pour un projet axé sur l'écriture, la lecture et l'expression avec ses élèves en situation difficile, en utilisant le théâtre de marionnettes. L'encadrement dans le musée et au théâtre a donné lieu à des représentations données par les élèves ; *Collaboration avec Marc Malempré* afin de diversifier l'offre du théâtre de marionnettes de même qu'avec la Maison arc-en-ciel de Liège et *Unique en son genre*, pour l'organisation des premières Fiertés Ardentes, en collaboration avec le B3. À cette occasion, le montreur a proposé sa participation à une table ronde sur le genre, une pièce sur le thème du *coming in* et une autre, accompagné de deux Drag Queen et King lisant de la littérature jeunesse ; une opportunité importante de positionner le théâtre du Musée comme opérateur contemporain, soucieux des enjeux sociétaux et de la réalité pouvant questionner son public.

### 3.1.3. Programmation événementielle

La Médiation culturelle prend une part active à certaines manifestations du Musée en collaboration avec l'équipe Accueil des publics-Events, en lien avec les fêtes calendaires, les partenariats ou les expositions. Cette année, le Musée a proposé une *Chasse aux œufs* en dissimulant les œufs au sein du parcours. Des activités ont été proposées dans le cadre de la Journée internationale de la marionnette, des expositions *Ordures et Upcycling* (Repair Café, Lecture arpentée, Troc géant de vêtements, Grand Nettoyage de printemps dans le Cœur historique de Liège, Black Out dans le cadre de la Nuit internationale des Musées). Durant *Les Estivales*, en collaboration avec l'équipe Relations avec les publics et les Départements de la Culture, des offres musicales, théâtrales et livresques ont été proposées aux publics durant les 2 mois d'été.

### 3.1.4. Design et productions

Les objectifs du Département Design, Production et Maintenance était de mettre en œuvre de manière cohérente et spécifique les différents besoins événementiels du Musée conformément à sa programmation culturelle et aux objectifs des divers départements qui le composent.

Depuis le mois de mai 2024, les équipes ont été intégrées au Pôle Support Culture – Secteur technique entretien, sécurité, informatique et opérationnel (TESIO). Les équipes créent, conçoivent, réalisent et produisent tous les outils de médiation culturelle, des productions visuelle et d'installation, comme les expositions, les publications, le matériel d'animation, les documents pédagogiques, les installations et équipements d'événements, tout en assurant le bon fonctionnement technique du complexe muséal. Les activités du département sous-tendent l'objectif du Musée de proposer aux visiteurs une expérience de visite la plus qualitative possible.

L'équipe artistique a pris en charge :

- La scénographie et mise en place de l'exposition « Esprit critique » ;
- La conception et réalisation de produits de médiation, de manipulations pédagogiques et décors de l'exposition précitée ;
- La conception et réalisation des infographies et supports visuels de l'exposition précitée ;
- Les photographies de scénographie à destination de la presse.
- Les créations graphiques pour la notoriété et les événements du Musée : Programme du théâtre de marionnettes, Programme Noël au Musée, Dépliant Stages, La chasse aux œufs, La Nuit des Macrales, Les Estivales ; En route ; Cahiers pédagogiques : « À Petits Pas », « Dans le temps » et « Dis-moi Tchanchès » ;
- La réalisation de vidéos dans le cadre des enquêtes au Musée ;
- Les numérisations et retouches photo pour le Département Collections du Musée ;
- Les restaurations numériques d'archives pour le parcours permanent, les expositions et les collections ;
- La création et mise en page des légendes pour le parcours permanent et la création de QR code ;

- Les réalisations graphiques pour le projet ARTMAP en collaboration avec la DSI et le B3 ;
- Les photographies et retouches dans le cadre du projet ARTMAP ;
- Les photographies dans le cadre des Rencontres Théâtre Jeune public (gestion de l'équipe photo, planning...) ainsi que la gestion du site web ;
- La réalisation graphique pour l'interface Commoncollection.
- Les prises de vues studio et restauration numérique d'archives pour la publication relative aux enseignes ;
- La réalisation du visuel officiel Fêtes de Wallonie 2024 et déclinaisons graphiques ;
- La réalisation, découpe et pose de vinyle du visuel expo HORIZONS ;
- La mise en page du colophon pour l'exposition précitée ;
- La réalisation de QR codes destinés à remplacer les audio-guides ;
- La gestion des vidéos défectueuses du parcours permanent.

L'équipe technique a pris en charge toutes les productions nécessaires au développement des événements, des expositions et au bon fonctionnement du complexe muséal :

- La conception technique et production des installations scénographiques des expositions et du parcours permanent : préfabrication et installation des modules d'exposition, montages et démontages des expositions, mises en peinture et finitions pour les expositions, installation des éclairages d'exposition, du matériel audio et multimédia, métrés, demandes de prix, études techniques... ;
- La conception technique et production des aménagements et mobiliers des espaces de travail, de stockage et réserves muséales : préfabrication et installation de mobiliers divers pour bureaux, espaces de rangement et stockage, constructions et aménagements divers pour le complexe muséal, mises en peinture et entretiens divers ;
- Le transport, la logistique, l'inventaire et la gestion du stockage ;
- Les manutentions et les aides aux divers départements du Musée et du B3.

L'équipe de maintenance a assuré :

- L'inspection journalière des différents espaces muséaux et de techniques spéciales : rapports de suivi, encodages ATAL, suivi des dossiers de maintenance et des entretiens des systèmes de chauffage et climatisation + sanitaires + adoucisseur d'eau + humidificateur
- L'accueil et la réception des sociétés d'entretien (détection gaz et incendie, alarme intrusions, ascenseur + pompe de relevage au -2 + contrôle des appâts anti-nuisibles) ;
- Les travaux de maintenance intérieurs et extérieurs, petits aménagements et réparations ;
- La permanence technique le week-end à domicile ;
- La participation aux montages et démontages d'exposition ;
- L'aide technique et réalisation de finitions lors des montages d'exposition ;
- La manutention des pièces de collection et du matériel d'exposition ;
- Les manutentions diverses pour les départements du Musée ;
- Les transports, la logistique et la gestion du stockage.

### 3.2. Relations avec les publics

Le département Relations avec les Publics gère, sous la supervision directe de la Direction, les nombreux aspects des contacts avec les différents publics du Musée. Le département assure ainsi la gestion quotidienne des contacts numériques et physiques du Musée avec ses publics. Ses missions principales sont l'accueil des visiteurs et la tenue de la boutique, la location des salles, l'organisation d'événements et l'entretien de la notoriété du Musée via différents canaux.

L'équipe compte un agent coordinateur supervisant 8 agents (gradués administratifs, employés d'administration et auxiliaires professionnels).

### *3.2.1. Accueil des visiteurs et boutique*

Le public étant au centre de ses priorités, le département cherche sans cesse à améliorer le ticketing (in situ et online), ainsi qu'à faire évoluer la boutique du Musée afin de compléter au mieux l'expérience de ses visiteurs.

Il gère les adhésions aux divers partenariats offrant une visibilité au Musée au travers d'avantages proposés aux visiteurs : Carte PROF, Educpass, MuseumPassMusée, European Disability Card, Pass Visit Wallonia, Article 27, 365,...

### *3.2.2. Location de salles et événements*

Le Musée dispose de 4 espaces louables : l'Auditorium, l'Espace Rencontres, l'Espace Saint Antoine et le Cloître. Le département est en charge de la gestion de l'agenda des locations, mais également de la logistique les entourant : mise à disposition de catering, installation de matériel, demande de gardiennage supplémentaire, accueil des locataires et suivi administratif des dossiers.

Au sein de ces espaces, tout comme dans le parcours muséal, il organise, conjointement avec le département Expositions, des événements tels que des vernissages ou des activités de médiations culturelles. Il est en charge du suivi administratif et logistique de ces événements.

Il prend également part à des manifestations organisées par d'autres départements provinciaux ou de tiers, en les murs du Musée, à l'instar de la Cité de la Bière, festival de micro-brasseries prenant place dans le cloître.

### *3.2.3. Entretien de la notoriété*

En collaboration avec le secteur Expositions, il participe au développement de produits culturels constituant un attrait conséquent et entrant dans la stratégie promotionnelle. Le Musée s'intègre dans divers événements régionaux, tels que les Journées du Patrimoine ou les Fêtes de Wallonie, attirant différents types de publics.

Le département vise à améliorer la perception du Musée par le public et à accroître sa visibilité grâce à l'affichage, la diffusion d'imprimés, les campagnes presse et une présence soutenue sur le web en collaboration avec le Service Communication. À raison de 3 à 4 publications Facebook/Instagram hebdomadaires minimum, une communication est faite autour de divers sujets : les activités du Musée (théâtre de marionnettes, animations, événements...), les focus sur les collections, les nouveautés de la boutique ou encore des partages des posts mentionnant le Musée ou des activités provinciales au sens large.

# 4. Statistiques

	2016	2017	2018	2019	2020	2021	2022	2023	2024
Visites Musée	21.250	22.001	21.254	21.956	7.565	13.816	17.389	22.460	21.399
Activités spécifiques (Noël au musée, Les Estivales, Fêtes de Wallonie, Coteaux...)	8.048	7.588	12.342	11.553	2.814	1.306	2.353	4.014	8.115
Théâtre de marionnettes	6.266	7.279	7.648	7.817	1.704	2.588	6.569	7.857	7.658
Expositions	28.318	20.029	14.334	44.272	6.588	9.627	6.228	22.008	16.613
Combiné	-	-	-	-	-	-	-	-	-
Concerts (ACDM+Les Estivales)	961	1104	991	1.019	15	-	-	515	-
Centre de documentation	411	355	401	350	112	163	75	68	88
Guides	176	124	186	79	13	7	44	37	54
Événements	6.936	8.830	8.400	5.889	-	1.600	3.000	3.500	3.200
Colloque et conférences	130	150	914	157	-	12	-	19	37
<b>TOTAL</b>	<b>72.496</b>	<b>67.460</b>	<b>66.470</b>	<b>93.092</b>	<b>18.811</b>	<b>29.119</b>	<b>35.658</b>	<b>60.478</b>	<b>57.164</b>

	2016	2017	2018	2019	2020	2021	2022	2023	2024
Visiteurs payants	31.542	28.384	23.505	53.886	9.979	14.465	20.507	33.307	29.282
Visiteurs gratuits	40.954	39.076	42.965	39.206	8.832	14.654	15.151	27.171	27.882
<b>TOTAL</b>	<b>72.496</b>	<b>67.460</b>	<b>66.470</b>	<b>93.092</b>	<b>18.811</b>	<b>29.119</b>	<b>35.658</b>	<b>60.478</b>	<b>57.164</b>

## 4.1. Répartition typologique par mode de visite

Individuels	2016	2017	2018	2019	2020	2021	2022	2023	2024
Visites Musée	10.582	10.336	11.566	13.514	5.266	10.275	8.628	11.035	11.173
Théâtre de marionnettes	3.667	3.487	3.597	3.825	877	1.338	3.601	4.191	4.057
Concerts (ACDM+ Les Estivales)	961	1.104	991	1.019	15	-	-	515	-
Expositions	21.694	16.434	11.744	33.086	6.336	9.274	6.085	13.777	11.120
Activités/événements	13.658	16.418	21.282	17.442	2.814	2.906	5.353	7.446	11.316
Combiné	-	-	-	-	-	-	-	-	-
Centre de documentation	411	355	401	350	112	163	75	68	88
Colloque et conférences	130	150	914	157	-	12	-	19	37
<b>TOTAL</b>	<b>50.886</b>	<b>48.284</b>	<b>50.495</b>	<b>69.393</b>	<b>15.420</b>	<b>23.968</b>	<b>23.742</b>	<b>37.051</b>	<b>37.791</b>

Groupes	2016	2017	2018	2019	2020	2021	2022	2023	2024
Visites Musée	5.487	4.737	3.417	4.010	893	947	3.022	4.284	3.256
Animations enfants	6.724	6.928	5.731	4.432	1.406	2.594	5.739	7.209	6.969
Théâtre de marionnettes	2.599	3.792	4.051	3.992	827	1.250	2.968	3.666	3.601
Expositions	6.624	3.595	2.590	11.186	252	353	143	8.231	5.493
Guides	176	124	186	79	13	7	44	37	54
<b>TOTAL</b>	<b>21.610</b>	<b>19.176</b>	<b>15.975</b>	<b>23.699</b>	<b>3.391</b>	<b>5.151</b>	<b>11.916</b>	<b>23.427</b>	<b>19.373</b>

## 4.2. Répartition typologique par âge

	2016	2017	2018	2019	2020	2021	2022	2023	2024
Adultes	41.963	39.529	40.182	45.035	10.257	17.070	19.435	30.559	30.107
Enfants/Étudiants	26.892	24.636	21.945	36.619	7.410	10.405	14.740	26.926	24.273
Seniors	3.641	3.295	4.343	11.438	1.144	1.644	1.483	2.993	2.784

## 4.3. Commentaire général

**57.164 visiteurs est le chiffre de fréquentation du Musée de la Vie wallonne pour l'année 2024 contre 60.478 visiteurs en 2023.**

Cette diminution s'explique en partie par l'inoccupation de l'Espace Saint-Antoine durant 5 mois.

### 4.3.1. Gratuités

En 2024, on note 51 % de visiteurs payants (contre 55 % en 2023) pour 49 % de visiteurs bénéficiant de la gratuité (contre 45 % en 2023).

### 4.3.2. Typologie mode de visite

La tendance de la répartition « individuels-groupes » montre **un plus grand nombre de visiteurs individuels** par rapport aux groupes : 66 % d'individuels (61 % en 2023) et 34 % de groupes (39 % en 2023).

### 4.3.3. Âge des visiteurs

- 53 % pour les adultes (51 % en 2023)
- 42 % pour les enfants (45 % en 2023)
- 5 % pour les seniors (4 % en 2023)

### 4.3.4. Provenance des visiteurs

La grande majorité des visiteurs provient de Wallonie. Ce chiffre confirme l'intérêt des Wallons pour leur histoire, leur folklore et leur devenir ainsi que pour les expositions proposées par le Musée.

Notons que la diversité des visiteurs étrangers est en augmentation constante, ce qui montre un attrait pour le Musée en particulier de la part des touristes étrangers qui visitent Liège, et ce malgré les travaux dans la ville de Liège.

**VIII.**  
**ACTIVITÉS MENÉES**  
**SUR LE TERRITOIRE DE**  
**LA PROVINCE DE LIÈGE**

# 1. Théâtre

## 1.1. Rencontres théâtre jeune public

Les activités du Département Culture en matière de théâtre jeune public découlent du programme « Spectacles à l'École » initié par la Fédération Wallonie-Bruxelles. Celui-ci a pour but de soutenir la diffusion des productions du secteur, en partenariat avec les Provinces wallonnes et la COCOF pour la région bruxelloise.

Ce programme se décline à trois niveaux :

- La sélection de spectacles par la Commission de Concertation du Spectacle à l'École ;
- Les Rencontres Théâtre Jeune Public présentant la sélection de spectacles du programme Théâtre à l'école ;
- L'intervention financière dans la diffusion des spectacles.

Le Département Culture est impliqué à tous les niveaux du programme « Spectacles à l'école » puisque non seulement il est représenté aux Commissions de Concertation, mais surtout il est l'organisateur des Rencontres Théâtre Jeune Public depuis 1985.

En 2024, 43 spectacles ont été présentés dans 11 lieux sur le territoire de la Ville de Huy et de Marchin.

Les Rencontres Théâtre Jeune Public sont prises en charge par le Département Culture, tous secteurs confondus, en étroite collaboration avec d'autres services provinciaux.

Plus de 60 agents provinciaux participent à la réussite du Festival.



Compagnie les pieds dans le vent • En barque

# 2. Art plastique

## 2.1. « En Piste »

Manifestation à la Boverie qui regroupe les galeries d'art. La collection artistique et l'artothèque y ont été présentées du 30 août au 8 septembre 2024 ;

## 2.2. « Horizons »

Exposition qui s'est tenue au Musée de la Vie wallonne du 26 septembre au 1<sup>er</sup> décembre 2024 sur les premières et dernières acquisitions de la Province de Liège.



# 3. Musique

## 3.1. Concert au théâtre de liège

Qui s'est déroulé dans la grande salle le 14 décembre 2024 avec en 1<sup>re</sup> partie : Agnès Botty et 2<sup>e</sup> partie : Kowari et un en headliner : Dan San.

## 3.2. Nuits Indé Indoor

11 concerts se sont tenus dans différentes salles du territoire provincial du 29 février au 9 mars 2024 (cf. appel à candidatures).

# 4. Métiers d'art

## 4.1. Participation aux marchés des saveurs au Château de Jehay

## 4.2. « Poils, plumes, boulons »

Exposition à la Design Station à Liège Guillemins qui s'est déroulée du 10 août au 08 septembre.

## 4.3. « Cadeaux » au Passage Lemonnier

Le Pop-up a proposé les créations de 25 artisans comme des doudous, bijoux, bougies, foulards, plexis... 3.344 visiteurs sont venus visiter le Pop-up Passage Lemonnier. Un marché des créateurs est venu compléter le Pop-Up en proposant à 20 artisans d'exposer leur travail au Palais provincial durant tout un week-end de décembre qui a rassemblé 1500 visiteurs.



**IX.**  
**ACTIVITÉS PROPOSÉES**  
**DANS LE CADRE DES**  
**FÊTES DU PATRIMOINE**  
**ET FÊTES DE WALLONIE**

## Théâtre wallon

Cérémonie de remise des prix du Printemps du Théâtre Wallon organisée le samedi après-midi dans la cour du Palais dans le cadre des Fêtes de Wallonie.

## Métiers d'art

**Parcours d'artisans** : Mise à l'honneur de 60 artisans dans divers lieux de la Ville de Liège (WE des 07 et 08 septembre 2024)



## Musique

**Concerts des Nuits Indé** : 16 groupes d'artistes accueillis dans le cadre des Fêtes de Wallonie.

## Musée

**Théâtre de marionnettes et activités diverses** proposées dans le cadre des Fêtes de Wallonie. À cette occasion, 4 séances de marionnettes ont été jouées à 14h-15h-16h-17h.

**X.**  
**ACTIVITÉS**  
**PROPOSÉES DANS LE**  
**CADRE DE L'OPÉRATION**  
**« VOTRE PALAIS »**

- 07 janvier : animations théâtralisées déclinées sous la forme d'une visite guidée, animée par 2 comédiens professionnels ;
- 04 février : concert de jazz (Sphères Sonores) ;
- 06 avril : spectacle d'improvisation par la Cie « Les Improbables » ;
- 05 mai : concert de jazz au Palais provincial dans le cadre du Festival Jazz à Liège (Sphères Sonores) ;
- 5 octobre : dans le cadre de la nocturne des Coteaux installation de l'exposition « Notre Palais » conçue par le Musée de la Vie wallonne.
- Samedi 14 et dimanche 15 décembre :
  - Marché de Noël des Créateurs (Métiers d'art).



**XI.**  
**PARCOURS**  
**D'ÉDUCATION**  
**CULTURELLE ET**  
**ARTISTIQUE (PECA)**

Le Parcours d'Éducation Culturelle et Artistique, dit « PECA », inscrit par la Fédération Wallonie Bruxelles dans le premier axe stratégique du Pacte pour un Enseignement d'Excellence « entend donner à tous les élèves, depuis l'entrée en maternelle, jusqu'à la fin de la scolarité obligatoire, un accès égal à la Culture et à l'Art, à travers leurs différents modes d'expression ».

**Enjeux du PECA pour le Service Culture et les opérateurs culturels :**

- Maillage territorial ;
- Réponse aux besoins des écoles dans les bassins de vie ;
- Identification d'écoles à prioriser (indices socio-économique bas, présence rare d'opérateurs culturels sur le territoire de la commune, peu d'activités culturelles recensées dans l'école).

**Consortium de Liège** (organisation du PECA sur le territoire concerné) :

CCR (coopération culturelle régionale) comme coordinatrice du projet, bibliothèques (centrale, encyclopédique et itinérante), Jeunesses musicales, Point cClture Liège et Centre Culturel des Chiroux.

Plateforme PECA de Liège : ensemble des opérateurs culturels susceptibles de travailler avec les écoles, dont le Musée de la Vie wallonne et le Service Culture de la Province de Liège.

## Actions menées par la Province de Liège en 2024 :

- Représentation des bibliothèques locales du territoire (GOC et plateforme) et du Musée de la Vie wallonne (plateforme) aux réunions PECA de l'arrondissement de Liège : notamment, installation d'une bibliothèque nomade et animation des tables rondes de la journée à destination des enseignants le 10 avril au B3.
- Conception et coordination de projets PECA, portés par la bibliothèque encyclopédique en collaboration avec les bibliothèques locales de l'arrondissement :
- Projet pilote « Danser la littérature jeunesse » avec le CEC Bal Spécial et une classe (P2) d'un quartier défavorisé de Liège (ce projet a donné lieu à un court métrage documentant la pratique professionnelle ainsi déployée) ;
- Mixte tes idées (avec Ilo Citoyen) : formations continuées des enseignants pour les versions enfants et ados du Kit (ISPC), présentations des sélections d'ouvrages jeunesse luttant contre les stéréotypes aux futurs enseignants (Helmo) et aux bibliothécaires (Seraing, Ans, Grâce-Hollogne) ;
- Encyclopédie des femmes : projet évolutif, documentaire et artistique mené avec des élèves du secondaire et du supérieur (futurs enseignants) de six écoles de l'arrondissement, en collaboration avec les Ateliers 04, les Territoires de la Mémoires, Wikimédia Belgique, le CVFE et les bibliothèques locales (Saint-

Léonard, Chênée, Aywaille, CMM Don Bosco) étendu cette année à 3 écoles secondaires et supérieures) en collaboration avec les bibliothèques locales de l'arrondissement ;

- L'histoire du 20<sup>e</sup> siècle par la fiction : sélection thématique de romans et BD et animation d'une matinée de découverte des ouvrages pour 3 classes du secondaire (Chênée) ;
- La Bataille des livres » a été proposée à 4 classes d'écoles dont l'indice socio-économique est très faible (à noter que le succès est tel que 9 classes sont déjà inscrites pour 2025) ;
- Suivi des projets Caravane des sons (avec les Jeunesses musicales de Liège et le Centre culturel de Soumagne) et Parade (avec l'Académie Saint-Nicolas et la bibliothèque de Grâce-Hollogne) ;
- Participation du Pôle Enfants du B3 au projet « Bataille de livres » proposé par la FWB avec deux écoles liégeoises proches du B3 ;
- Projets PECA menés par le Musée de la Vie wallonne ;
- Projet « Vis ton patrimoine » par le Musée, autour des croyances et traditions populaires de Wallonie avec l'école Saint-François d'Ans ;
- Concrétisations de projets mis en place fin 2023 ;
- Mise en place d'un projet sur le wallon avec le site de Blegny-Mine, pour l'école Sainte-Thérèse à Ans ;
- Collaboration avec l'Institut Sainte-Marie Cockerill à Seraing sur les marionnettes.

## SUBVENTIONS OCTROYÉES ANTÉRIEUREMENT ET CONTRÔLÉES EN 2024

N° GED	Bénéficiaire (forme juridique et siège social)	Finalité de la subvention : Activité/projet (à préciser) ou subvention de fonctionnement	Montant de la subvention en espèces	Valorisation de la subvention en nature	Date ultime de production des justificatifs	Subvention en nature  Attestation sur l'honneur reçue ? (si oui : v)	Subvention en espèces		Bénéfice (B) ou perte (P) constaté(e) sur l'exercice	Résultat du Contrôle (Positif ou Négatif)
							Activité/projet	Fonctionnement		
							Montant total des justificatifs de dépenses produits	Type de pièces reçues : comptes (C), bilan (B), factures (F), extraits de compte (EC)		
2022-07797	asbl Mvts Sans Titre 4000 Liège	Projet Talk talk	2.000,00 €		31-03-24		2.000,00 €	B/F/EC	Equilibre	P
2022-08757	Lara GASPAROTTO 4160 ANTHISNES	Expo Nouvelles Ukrainiennes	5.000,00 €		23-01-24		5.000,00 €	B/F	-1.003,23 €	P
2023-00235	ASBL Tap Liège Rue Naniot, 210 4000 Liège	Tap Liège Festival, à divers dates tout au long de l'année	2.000,00 €		31-03-24		2.000,00 €	BF/F/EC	(P) -196,88 €	P
2023-00319	Asbl ACA NOVA Mme Anne_Sylvie PRIMO, Présidente, Place du palais de Justice, 15 4800 VERVIERS	Défraiement des musiciens en studio (12 manteaux de maman)	1.000,00 €		30-06-23					Rappel envoyé
2023-00354	Bouboumtralala asbl 4000 Liège	Publicaiton MOMENTS 23	900,00 €		31-12-23					Rappel envoyé
2023-00555	cc Chiroux 4000 Liège	Tempo Color 2023	3.500,00 €		15-01-24		3.550,18 €	B/F/EC	-47.664,00 €	P
2023-00562	Cie ADOC 4000 Liège	création théâtrale URGENCES	5.000,00 €		30-09-23					Rappel envoyé
2023-00740	cc Stavelot 4970 Stavelot	Projet culturel AMAPAC	2.400,00 €		31-03-24		6.000,00 €	B/F/EC	-2.973,24 €	P
2023-00741	asbl Oufti playmobil 4600 VISE	8 <sup>e</sup> exposition Saive les 20 & 22 octobre 2023	1.500,00 €		21-01-24		4.320,09 €	B/F/EC	-710,26 €	P
2023-00911	KAOSMOS asbl 4000 Liège	1011 liaisons 2023	1.000,00 €		31-03-24		1.000,00 €	B/F/EC	0,00 €	P
2023-00969	Asbl TNK M Alain PIRE, Président Rue E Vandervelde,3 4570 MARCHIN	Édition du 6 <sup>e</sup> album d'Alain PIRE	2.000,00 €		31-10-24		6.399,04 €	BF/EC/F	(B) 19,72	P

2023-01044	asbl Parallax 4000 Liège-Rocourt	Événement 2023	2.400,00 €		17-02-24		2.372,60 €	B/F/EC	4.198,75 €	P
2023-01143	FLAK srl En Féronstrée, 145 4000 Liège	Enregistrement d'un album du projet Parallaxe	2.400,00 €				6.776,00 €	F		N
2023-01211	ASBL Printemps simenon	Festival Le printemps Simenon	2.000,00 €				2.000,00 €	B/E/F	12.551,45 €	P
2023-01666	ASBL Productions Associées - Activité 08028 Quentin MAQUET Rue de la Ferme, 11 4170 Comblain au Pont	Quentin Maquet - Enregistrement d'un EP pour le projet Bérode.	2.000,00 €		31-03-24		5.623,00 €	BF/EC/F	(P) 3123	P
2023-01762	Espaces, Loisirs, Culture Stavelot - 4970 Stavelot	exposition HUMAIN DEMAIN BEB DEUM	2.400,00 €		5-02-24		8.400,00 €	B/F/EC	-7.600,00 €	P
2023-01800	CC Soumagne 4630 Soumagne	Extension de territoire Commune d'Olné	2.400,00 €		31-03-24		20.874,37 €	B/F/EC	-11.569,00 €	P
2023-01805	EOPI asbl 5000 Namur	The Extraordinary Film Festival 2023	1.500,00 €		12-02-24		1.543,80 €	/EC/B/C/F	-211,62 €	P
2023-01864	Collectif Mensuel 4000 Liège	Prestation Avignon	5.000,00 €		31-10-23					Rappel envoyé
2023-01890	Les Films du Carré sprl 4000 Liège	court-métrage 1ère 2023	5.000,00 €		26-05-24		annulé			Annulé
2023-01890	Caméra etc 4000 Liège	idem	5.000,00 €		26-05-24		5.000,00 €	B/F/EC	Equilibre	P
2023-01890	OKAYSS SRL 4020 Liège	idem	5.000,00 €		26-05-24		5.000,00 €	B/F/EC	Equilibre	P
2023-02012	Festival de Stavelot asbl 4970 STAVELOT	édition 2023	2.490,00 €		30-06-24		2.898,40 €	B/F/EC	-1.544,92 €	P
2023-02127	Asbl La vraie Note Elena Lavrenov, présidente Rue de Visé, 627 4020 WANDRE	Concours Ysaye Senior à Liège les 07 et 08/07/2023	1.000,00 €		8-10-23					Rappel envoyé
2023-02282	Asbl Concerts du Printemps Val Dieu M Jean-Claude MEURENS, administrateur Place Nicolai, 1 4880AUBEL	Concerts du Printemps du Val Dieu à Aubel du 26/05 au 23/06/23	3.500,00 €		23-09-23					Rappel envoyé

2023-02418	A Coeur Joie - Régionale Liège (Association de fait)	Subsides du 1 <sup>er</sup> semestre 2023	250,00 €		30-10-23		3.183,90 €	B/F/EC	-152,95 €	P
2023-02418	ACDM asbl	Subsides du 1 <sup>er</sup> semestre 2023	1.120,00 €		30-10-23					Rappel envoyé le 11/12/24
2023-02418	APSAM asbl	Subsides du 1 <sup>er</sup> semestre 2023	1.213,00 €		30-10-23					Rappel envoyé le 11/12/24
2023-02418	Art et Orgue en Wallonie asbl	Subsides du 1 <sup>er</sup> semestre 2023	250,00 €		30-10-23		1.000,00 €	B/EC	1.011,50 €	P
2023-02418	Bassenge - Centre culturel	Subsides du 1 <sup>er</sup> semestre 2023	250,00 €		30-10-23		1.475,00 €	B/F/EC	-402,20 €	P
2023-02418	Centre Hervien d'Animation Culturelle asbl (CHAC)	Subsides du 1 <sup>er</sup> semestre 2023	615,00 €		30-10-23					Rappel envoyé le 11/12/24
2023-02418	Foyer Culturel de Chaudfontaine asbl	Subsides du 1 <sup>er</sup> semestre 2023	450,00 €		30-10-23		5.864,72 €	B/F/EC	-3.810,23 €	P
2023-02418	Concerts de Midi de la Ville de Liège asbl	Subsides du 1 <sup>er</sup> semestre 2023	780,00 €		30-10-23		8.063,65 €	EC		P
2023-02418	CREAC asbl	Subsides du 1 <sup>er</sup> semestre 2023	1.875,00 €		30-10-23					Rappel envoyé le 11/12/24
2023-02418	D'Une Certaine Gaieté asbl	Subsides du 1 <sup>er</sup> semestre 2023	813,00 €		30-10-23					Rappel envoyé le 11/12/24
2023-02418	DoMiDo asbl	Subsides du 1 <sup>er</sup> semestre 2023	1.470,00 €		30-10-23		7.647,91 €	B/F/EC	-883,94 €	P
2023-02418	Les Grignoux asbl	Subsides du 1 <sup>er</sup> semestre 2023	1.197,00 €		30-10-23		6.805,50 €	B/F/EC	-1.994,00 €	P
2023-02418	Maison de la Poésie d'Amay asbl	Subsides du 1 <sup>er</sup> semestre 2023	771,00 €		30-10-23		3.200,31 €	B/F	-883,41 €	P
2023-02418	Nosse Lingadje (Association de fait)	Subsides du 1 <sup>er</sup> semestre 2023	250,00 €		30-10-23		302,16 €	F		P
2023-02418	S.E.A.C. asbl	Subsides du 1 <sup>er</sup> semestre 2023	300,00 €		30-10-23		908,96 €	B/F/EC	-608,94 €	P
2023-02418	Comité Culturel de Tinlot asbl	Subsides du 1 <sup>er</sup> semestre 2023	100,00 €		30-10-23					Rappel envoyé le 11/12/24

2023-02418	Wégimont Culture asbl	Subsides du 1 <sup>er</sup> semestre 2023	250,00 €		30-10-23		567,97 €	B/F/EC	-449,26 €	P
2023-02443	Asbl Louveigné Initiatives M Olivier Rouxhet, Président Place des Combattants, 2 4141 Louveigné	Concerts art lyrique 19 et 20/08/23	700,00 €		20-11-23					Rappel envoyé
2023-02632	ASBL Productions Associées - Activité 14816 Renaud Lesoinne Rue Nonfays, 15 4632 Cerexhe-Heuseux	Enregistrement d'un EP du groupe June's Story	1.400,00 €		31-03-24					N
2023-02633	La Baraka asbl 4000 Liège	projet Liège's Got Talent	3.500,00 €		30-04-24		4.441,56 €	B/F	-154,44 €	P
2023-02635	JP HUSQUINET 4100 SERAING	Publication BELLON	3.770,00 €		31-03-24		3,770,91€	F	Attente du bilan après ventes qui débutent en mai 2024	En cours
2023-02706	ASBL Inkipit Music Rue Nestor Royer, 1A 4367 Crisnée	Organisation de la 3 <sup>ème</sup> édition du Inkipit Festival, le 29/7 à Crisnée	1.500,00 €		29-10-23					Rappel envoyé
2023-02777	Soci2t2 Libre Emulation 4000 Liège	projet l'Œuvre du Temps	2.000,00 €		20-06-24		7.181,28 €	B/F/EC	Equilibre	P
2023-02800	CDM 2047 4051 Chaudfontaine	Publications BRONZON2X 2023	2.450,00 €		31-03-24		10.296,28 €	B/F/EC	Equilibre	P
2023-02835	asbl C-Paje	Projet ESPRIMO	8.700,00 €		31-03-24		8.739,84 €	B/F/EC	Equilibre	P
2023-02835	cc Engis	Projet Chantier participatif	8.700,00 €		31-03-24		19.735,20 €	B/F/EC	Equilibre	P
2023-02835	C'est des Canailles	Projet Rencontres chantées	9.000,00 €		31-03-24					Rappel envoyé
2023-02835	asbl Peuple & Culture	Projet Quelle qu'en soit l'issue	8.200,00 €		31-03-24		23.946,00 €	F/B	Equilibre	P
2023-02835	asbl Atelier Graffiti	Projet Tables de conversation	2.000,00 €		31-03-24		23.898,92 €	F/B	-40,00 €	P
2023-02835	PAC Régionale de Liège	Projet « Lutte contre la fracture numérique » dans le cadre du projet Espace...	4.000,00 €		31-03-24		15.760,00 €	B/F/EC	Equilibre	P

2023-02835	cc Bressoux-Droixhe	Projet D'ici & d'Ailleurs	4.400,00 €		31-03-24		4.410,34 €	B/F/EC	-10,34 €	P
2023-02835	de Ridder, personne physique	Projet Cultivons nos mycorhizes	5.000,00 €		31-03-24					Rappel envoyé
2023-02874	Association de fait From Dusk Till Doom 28, Rue Daxhelet 4210 Marneffe	5ème From dusk Till Doom	2.000,00 €		7-01-24		5.550,40 €	BF/F/EC	-153,00 €	P
2023-03019	Asbl Salon Mativa M Jean-Pierre Peuvion Président Boulevard E de Laveleye,27 4020 LIEGE	20° édition Musica intima « Salon Mativa »	2.400,00 €		20-02-24		15.220,85 €	BF/EC/F	0,00 €	P
2023-03031	Asbl Productions Associés Activité 11905 72, Rue Coenraets 1060 Saint-Gilles	Enregistrement 2ème EP du groupe Fervents (sortie prévue octobre 2023)	2.000,00 €		31-10-24					Rappel envoyé
2023-03143	Thierry Weise Rue d'Aywaille,87 4170 Comblain-au-Pont	Enregistrement de l'album « Charme Désuet »	500,00 €		31-03-24					N
2023-03306	Théâtre Se Busca	Aide à la création du spectacle Carlin	5.000,00 €		1-03-24		1.500,00 €	B/F/EC	equilibre	P
2023-03391	cc Dison 4802 Dison	La Nuit des Petits Monstres	1.250,00 €		20-01-24		1.867,05 €	B/F/EC	-617,05 €	P
2023-03398	Vincent GULLO rue du Centre 9B 4460 Grâce-Hollogne	Edition CD « Genèse »	1.000,00 €		31-03-24		9.265,00 €	BF/EC/F	(P) -4265	P
2023-03483	CHAC 4650 Gerve	Semaine sans écran	2.000,00 €		8-01-24		2.354,94 €	B/F/EC	1.901,00 €	P
2023-03656	CC Flémalle asbl	Graines d'artistes 2ème semestre 2023	2.000,00 €		31-03-24					Rappel envoyé
2023-03703	Asbl mouvements sans titre	art au centre	7.500,00 €		31-03-25					En cours
2023-03906	Association de fait Ecrire et Chanter 44 - Boîte 18, Quai de l'Ourthe 4020 Liège	Organisation 8ème édition du festival Brassens les 17 et 18 novembre 2023 au Musée de la Boverie	1.000,00 €		18-02-24		9.310,44 €	BF/F/EC	-75,44 €	P

2023-03961	Asbl Jeunesses Musicales 17, Rue des Mineurs 4000 Liège	Organisation de la 6ème édition du Wégimont Festival, qui aura lieu le 2 juillet 2023 sur le site du Domaine Provincial de Wégimont	4.892,50 €		29-02-24		5.027,08 €	BF/F/EC	-898,70 €	P
2023-03996	Musiques et Traditions Asbl Monsieur Pierre Matagne, Président rue de la Médaille, 17 4218 COUTHUIN	Folk Festival Marsinne du 8 au 10/09/23	2.400,00 €		10-12-23					Rappel envoyé
2023-04015	Malmundarium malmedy	exposition Rapsat et sur les intimistes vervietois	2.000,00 €		31-05-24					Rappel envoyé le 11/12/24
2023-04017	ASBL Plusieurs rue de Wasseiges 6 4280 Hannut	Banc d'essai	2.400,00 €		31-12-24		2.423,00 €	B/F/EC	-6,25 €	P
2023-04023	ASBL Austral Boreal Impasse Macors, 41A 4000 Liège	Organisation du festival Austral Boreal du 26 au 28 mai et du 29 septembre au 1er octobre 2023 à Liège	4.000,00 €		1-01-24		4.219,88 €	BF/F/EC	2.379,00 €	P
2023-04028	ASBL Jazz à Verviers Haute Levée, 30 4970 Stavelot	Organisation du Jazz à Verviers Music Festival, 8 au 30 septembre 2023	8.000,00 €		30-12-23					Rappel envoyé
2023-04033	ASBL Micro Festival Rue Roture, 13 4020 Liège	Organisation du Micro Festival du 4 au 6 août 2023	5.000,00 €		6-11-23					Rappel envoyé
2023-04056	asbl Concerts du Printemps de Val Dieu à Aubel	Subvention pour équipement culturel N°1. ASBL Concerts du Printemps de Val Dieu à Aubel	8.630,00 €		30-06-24		17.261,52 €	BF/F/EC	(P) -8631,52	P
2023-04056	asbl 48FM	Subvention pour équipement culturel N°1. Asbl 48 FM	4.200,00 €		30-06-24		4.986,00 €	BF/F/EC	(P) -786	P
2023-04056	asbl Les Ateliers créatifs de l'APEM T21-Zone-Art	Subvention pour équipement culturel N°1. Asbl les ateliers créatifs de l'APEM T21 - Zone-Art	3.000,00 €		30-06-24		3.167,80 €	BF/F/EC	(P) -167,8	P
2023-04056	asbl RTC	Subvention pour équipement culturel N°1. Asbl RTC	33.530,00 €		30-06-24		41.151,93 €	BF/F/EC	(P) - 7621,93	P
2023-04056	asbl Le Hangar	Subvention pour équipement culturel N°1. Asbl Le Hangar	12.000,00 €		30-06-24		15.297,00 €	BF/F/EC	(P) -3297	P
2023-04056	asbl 13 Rue Roture	Subvention pour équipement culturel N°1. Asbl 13 Rue Roture	19.722,00 €		30-06-24		68.800,00 €	BF/F/EC	(P) -7.078,00	P
2023-04056	asbl Panach Seraing	Subvention pour équipement culturel N°1. Asbl Panach Seraing	20.000,00 €		30-06-24		21.179,63 €	BF/F/EC	(P) -1179,63	P

2023-04102	ASBL Festival d'Art Avenue Delchambre, 7A 4500 Huy	Festival d'art de Huy, du 17 au 22 août 2023 à Huy	5.000,00 €		30-06-24					N
2023-04203	ASBL Dérivation Rue Mosselman 53 4000Liège	« Versailles »	8.000,00 €		28-02-25					Rappel envoyé le 11/12/24
2023-04375	Asbl Durbuy Rock Festival 33, Rue Saint-Monon 6940 Durbuy	DGCST – EP – MUS – Subsidés 2023 – Asbl Durbuy Rock Festival – Organisation du Golden Age Rock Festival les 30 septembre et 1 <sup>er</sup> octobre 2023 à Chênee, ainsi que l'organisation de la 14 <sup>ème</sup> édition du Festival La Guerre des Gaules, qui se déroulera le 28 octobre au Centre Culturel de chênee.	4.800,00 €		28-01-24		10.235,00 €	BF/F/EC	-4.125,83 €	P
2023-04480	ASBL Moon Rue Vaudrée, 75 4031 Angleur	Edition CD « automne » de Moji x Sboy	2.400,00 €		1-06-24		2.500,00 €	BF/F/EC	B: +400 €	P
2023-04628	ASBL Hill and Lake Productions Rue du tige, 159 4450 Juprelle	Edition du 4 <sup>ème</sup> album de Colline Hill	1.000,00 €		31-01-24					Rappel en cours
2023-04645	Asbl En compagnie du Sud Mme Catherine De Michele Administratrice Rue Ransonnet, 2 4020 Liège	Ateliers Choeur populaire	850,00 €		25-02-24		16.619,00 €	BF/EC/F	-1.427,18 €	N
2023-04727	Vincent Solheid Rue Mandeville, 55 4000 LIEGE	Monographie d'artiste « Dans la nuit du mardi gras au mercredi des cendres »	1.000,00 €		31-12-24				Projet reporté mars 2025	En cours
2023-04728	OYOU asbl Christophe Danthinne Grand'Marchin, 4 4570 MARCHIN	Atelier gravure 2023-2024	2.400,00 €		30-09-24		5.237,55 €	B/F/EC	-1.082,45 €	P
2023-04736	PAC LIEGE 95 rue du petit chêne 4000 Liège	POLITIK 2023	8.000,00 €		3-03-24		18.218,89 €	B/F/EC	Equilibre	P
2023-04739	CC Soumagne 4630 SOUMAGNE	50 <sup>è</sup> anniversaire du CC Soumagne	500,00 €		8-01-24		2.379,00 €	B/F/EC	-3.767,00 €	P
2023-04740	CC Oyou	Projet Roboz - extension de territoire	3.000,00 €		31-10-24		3.000,00 €	B/F/EC	-1.524,17 €	P
2023-04780	Asbl La Jeunesse Barchonnaise 35/2 Route de Housse 4671 Housse	G'Rock Festival le 9 septembre 2023 à Barchon	500,00 €		9-12-23					Rappel envoyé

2023-04818	ARC Verviers 4800 VERVIERS	Création d'un fanzine	650,00 €		31-03-24		679,78 €	B/F/EC	-29,78 €	P
2023-04902	Angel Ramos Sanchez	#Presterchezvous saison 3	1.500,00 €		31-03-24		1.500,00 €	B/F/EC	Equilibre	P
2023-04929	Théâtre de l'Être	AP rêveurs soirées rêveuses	3.600,00 €		15-01-24					Rappel envoyé le 11/12/24
2023-04963	ASBL Fédérations des étudiants de l'Université de Liège Place du Vingt Aout, 24 4000 Liège	Organisation de l'Unifestival, le 5 octobre 2023 à Liège	2.000,00 €		5-01-24		9.088,12 €	BF/EC/F	(P) : - 2.473,07 €	P
2023-05036	ASBL Verviers Music Festivals	FiestaCity, du 25 au 27 août 2023 à Verviers	40.000,00 €		30-06-24			Bilan et cpte de résultat	-9.307,72 €	P
2023-05070	Les Films de la Récré	Court-métrage 2ème 2023	5.000,00 €							Projet annulé
2023-05070	Taste it Productions	Court-métrage 2ème 2023	5.000,00 €				5.000,00 €	B/F/EC	Equilibre	P
2023-05072	CC Chiroux	Babillages	1.500,00 €		31-08-24		1.672,57 €	B/F/EC	-468,98 €	P
2023-05095	Double Page (Alain Janssens) 4000 LIEGE	Aide à l'édition de l'ouvrage « La Meuse, fleuve d'Europe »	2.000,00 €		3 mois après l'édition		21.558,12 €	B/F/EC	equilibre	P
2023-05209	Nouvelle Pigmentation (ADF Michel Leonardi) 4000 LIEGE	Expo « Peindre la couleur. Mouvement(s) de la couleur en Europe » à La Châtaigneraie	5.000,00 €		21-04-24					Rappel envoyé le 11/12/24
2023-05303	Festival International du Rire de Liège asbl 4802 HEUSY	Festival International du Rire de Liège 2023	5.000,00 €		20-06-24		14.925,13 €	B/F/C	-91.053,05 €	P
2023-05365	CWAC La Châtaigneraie 4400 FLEMALLE	Fête de la Lumière 2023	4.000,00 €		9-03-24		4.034,40 €	B/F/EC	0,00 €	P
2023-05387	Mme Emeline PLANCHAR rue Fisen, 24 4020 LIEGE	Edition CD digital et clip vidéo	1.500,00 €		31-03-24		1.526,00 €	BF/EC/F	(P) -126	P
2023-05479	Verviers ambitions asbl article 640546	tournoi e-gaming	1.500,00 €		14-01-24				Evénement reporté en 2024	En cours
2023-05576	Fondation d'Utilité publique « Fondation Province de Liège pour l'Art & la Culture »	Fonctionnement annuel 2023	85.000,00 €		30-06-24		FA	B/C	Equilibre	P

2023-05649	ASBL Musique à Spa rue sauve-nière 84 4900 SPA	37 <sup>e</sup> automnale musical	2.450,00 €		18-02-24			B/C	2.117,33 €	P
2023-05712	Association de fait Royale Union Chorale Fléron 40, Rue des Corbeaux 4610 Beyne-Heusey	130 <sup>ème</sup> anniversaire de la Royale Union Chorale Fléron les 16 et 17 décembre 2023	550,00 €		17-03-24		2.800,00 €	BF/EC/F	(P) - 451,63	P
2023-05772	ASBL Bandy Bandy Chaussée Roosevelt, 206 4420 Montegnée	Edition d'un album du groupe Sharko	2.400,00 €		31-07-24		3.388,00 €	BF/EC/F	(P)-5803	P
2023-05774	AZ Events asbl 4500 HUY	Marché de Noël au Château Springuel à Huy	500,00 €		17-03-24		500,00 €	B/F/EC	-907,34 €	P
2023-05784	théâtre hétéroclite henri chapelle	subside régie	900,00 €		29-01-24					Rappel envoyé le 11/12/24
2023-05812	Instants Productions asbl 4020 LIEGE	Rencontres créatives et participatives Kino du 14/11 au 18/11/2023	2.000,00 €		18-02-24		2.003,15 €	B/F/EC	Equilibre	P
2023-05817	CC Seraing Diana Furia Rue Renaud Strivay, 44 4100 SERAING	26 <sup>e</sup> édition de Tarantella Qui, du 6 au 22/10/2023	5.000,00 €		20-01-24		34.287,00 €	B/EC/F	-11.118,38 €	P
2023-05822	CCR Liège asbl Féronstrée, 92 4000 LIEGE	2 <sup>e</sup> édition du projet « Résonances »	2.330,00 €		30-12-24		2.447,75 €	B/EC/F	0,00 €	P
2023-05824	CCR Liège asbl Féronstrée, 92 4000 LIEGE	3 <sup>e</sup> édition du projet « Kiosque »	1.500,00 €		30-01-24		2.268,00 €	B/EC/F	0,00 €	P
2023-05877	CCR Liège asbl Féronstrée, 92 4000 LIEGE	FA	12.000,00 €		30-06-24		FA	B/C	114.766,00 €	P
2023-05885	Dyna Livres asbl Isabelle Cailloux Rue Joseph Willem, 27 4030 GRIVEGNEE	Fonctionnement annuel	500,00 €		30-06-24		540,28 €	B/C/EC	904,73 €	P
2023-05906	WALGA	Mise à disposition local B3 +1 exploratoire du 1 sept au 31 août		23.064,00 €	30-09-24					Rappel envoyé le 10/01/25
2023-05926	Théâtre de la Cave asbl	Fonctionnement annuel 2023	584,00 €		30-06-24		FA	B/C	-7.329,08 €	P
2023-05926	République Libre d'Outre-Meuse asbl dont le Théâtre Royal Ancien Impérial fait partie	Fonctionnement annuel 2023	1.452,00 €		30-06-24		FA	B/C	-12.703,08 €	P

2023-05926	Théâtre des Marionnettes de Mabotte asbl	Fonctionnement annuel 2023	2.852,00 €		30-06-24		FA	B/C	271,00 €	P
2023-05926	Théâtre A Denis, représenté par Denis Fauconnier	Fonctionnement annuel 2023	2.714,00 €		30-06-24		FA	B/C	14.550,81 €	P
2023-05926	Société de Folklore et de Promotion culturelles asbl	Fonctionnement annuel 2023	398,00 €		30-06-24		FA	B/C	3.586,00 €	P
2023-05932	Académie de musique de Chênée asbl	Fonctionnement annuel 2023	878,00 €		30-06-24		FA	B/C	7.206,02 €	P
2023-05932	Académie Grétry asbl	Fonctionnement annuel 2023	993,00 €		30-06-24		FA	B/C		P
2023-05932	PRO MUSICA Académie communale Julien Gerstmans	Fonctionnement annuel 2023	899,00 €		30-06-24		FA	B/C	-4.481,99 €	P
2023-05932	Conservatoire de musique de Huy	Fonctionnement annuel 2023	941,00 €		30-06-24		FA	B/C	-1.049,92 €	P
2023-05932	Académie de musique de Malmédy	Fonctionnement annuel 2023	962,00 €		30-06-24		FA	B/C	-388,00 €	P
2023-05932	Académie Ourthe-Vesdre-Amblève asbl	Fonctionnement annuel 2023	972,00 €		30-06-24		FA	B/C	-128.603,00 €	P
2023-05932	Académie Communale de musique « Amélie Dengis »	Fonctionnement annuel 2023	899,00 €		30-06-24		FA	B/C	-248,00 €	P
2023-05932	Les Amis de l'Académie René Defossez de Spa asbl	Fonctionnement annuel 2023	982,00 €		30-06-24		FA	B/C	9.498,03 €	P
2023-05932	Académie Musicale et Artistique de Saint-Nicolas asbl	Fonctionnement annuel 2023	899,00 €		30-06-24		FA	B/C	equilibre	P
2023-05932	Conservatoire de la Ville de Verviers	Fonctionnement annuel 2023	1.118,00 €		30-06-24		FA	B/C	7.976,06 €	P
2023-05932	Académie de musique César Franck asbl	Fonctionnement annuel 2023	940,00 €		30-06-24		FA	B/C	-18.826,24 €	P
2023-05932	Académie de Waremme asbl	Fonctionnement annuel 2023	972,00 €		30-06-24		FA	B/C	equilibre	P
2023-05932	Académie de musique Hubert Keldenich	Fonctionnement annuel 2023	1.045,00 €		30-06-24		FA	B/C	174,00 €	P

2023-05940	Latitude 50 asbl	Fonctionnement annuel 2023	27.500,00 €		30-06-24		FA	B/C	-22.239,00 €	P
2023-05944	Maison du Jazz de Liège asbl	FA	25.000,00 €		30-06-24		FA	C	4.486,37 €	P
2023-05945	A la Courte Echelle asbl (S.E.A.C.)	Fonctionnement annuel 2023	1.500,00 €		30-06-24		FA	B/C	114.327,67 €	P
2023-05945	Al Mizwète asbl	Fonctionnement annuel 2023	2.000,00 €		30-06-24		FA	B/C	3.089,00 €	P
2023-05945	Alliance française – Liège asbl	Fonctionnement annuel 2023	1.000,00 €		30-06-24		FA	B/C	equilibre	P
2023-05945	Alliance française Condroz-Meuse-Hesbaye asbl	Fonctionnement annuel 2023	496,00 €		30-06-24		FA	B/C	-969,58 €	P
2023-05945	ALPHAS asbl (Atelier Liégeois pour la Promotion de l'Histoire & des Archives Sociales)	Fonctionnement annuel 2023	2.479,00 €		30-06-24		FA	B/C	-16.901,41 €	P
2023-05945	CAL Province de Liège asbl (Centre d'Action laïque de la Province de Liège)	Fonctionnement annuel 2023	6.197,00 €		30-06-24		FA	B/C		P
2023-05945	Caméra-etc asbl	Fonctionnement annuel 2023	3.099,00 €		30-06-24		FA	B/C	325,97 €	P
2023-05945	Centre culturel Arabe en Pays de Liège asbl	Fonctionnement annuel 2023	3.300,00 €		30-06-24		FA	B/C	110.004,00 €	P
2023-05945	Collectif du Lion asbl	Fonctionnement annuel 2023	1.250,00 €		30-06-24		FA	B/C	-307,85 €	P
2023-05945	Collectif Mensuel – asbl Pi 3. 1415	Fonctionnement annuel 2023	5.000,00 €		30-06-24		FA	B/C	14.837,06 €	P
2023-05945	DAPO asbl (Féd. wallonne des groupements de danses populaires, Rég. Liège)	Fonctionnement annuel 2023	1.860,00 €		30-06-24		FA	B/C	-2.345,34 €	P
2023-05945	Asbl Comité culturel de Droixhe-Bressoux	Fonctionnement annuel 2023	1.000,00 €		30-06-24		FA	B/C	-8.552,57 €	P
2023-05945	EPLICINA, association de fait	Fonctionnement annuel 2023	620,00 €		30-06-24		FA	B/C	-820,00 €	P
2023-05945	Fédération culturelle wallonne de la Province de Liège, association de fait	Fonctionnement annuel 2023	1.860,00 €		30-06-24		FA	B/C	-3.484,36 €	P

2023-05945	IHOES asbl (Institut d'Histoire Ouvrière, Economique et Sociale)	Fonctionnement annuel 2023	2.479,00 €		30-06-24		FA	B/C	6.033,37 €	P
2023-05945	Jeunesses Musicales de Liège asbl	Fonctionnement annuel 2023	4.338,00 €		30-06-24		FA	B/C	25.653,86 €	P
2023-05945	Le Corridor asbl	Fonctionnement annuel 2023	1.500,00 €		30-06-24		FA	B/C	33.837,54 €	P
2023-05945	Le Moderne asbl	Fonctionnement annuel 2023	2.479,00 €		30-06-24		FA	B/C	436.506,98 €	P
2023-05945	Les Brasseurs asbl	Fonctionnement annuel 2023	3.099,00 €		30-06-24		FA	B/C	38.841,60 €	P
2023-05945	Les Grignoux asbl	Fonctionnement annuel 2023	3.099,00 €		30-06-24		FA	B/C	-3.914,18 €	P
2023-05945	Les Territoires de la Mémoire asbl	Fonctionnement annuel 2023	6.197,00 €		30-06-24		FA	B/C	1.755,51 €	P
2023-05945	Maison de la Poésie / Identités Wallonie-Bruxelles asbl	Fonctionnement annuel 2023	12.395,00 €		30-06-24		FA	B/C	-5.231,85 €	P
2023-05945	Maison de la Science asbl	Fonctionnement annuel 2023	1.240,00 €		30-06-24		FA	B/C	48.140,00 €	P
2023-05945	Nouvelle Etuve asbl	Fonctionnement annuel 2023	1.900,00 €		30-06-24		FA	B/C	5.466,60 €	P
2023-05945	R.L.O.M. asbl (La République libre d'Outre-Meuse)	Fonctionnement annuel 2023	1.240,00 €		30-06-24		FA	B/C	-12.703,08 €	P
2023-05945	Tétras-Lyre asbl	Fonctionnement annuel 2023	2.000,00 €		30-06-24		FA	B/C	equilibre	P
2023-05945	Théâtre Arlequin asbl	Fonctionnement annuel 2023	6.197,00 €		30-06-24		FA	B/C	9.069,61 €	P
2023-05945	Théâtre de la Communauté asbl	Fonctionnement annuel 2023	3.718,00 €		30-06-24		FA	B/C	equilibre	P
2023-05945	Théâtre du Gai-Savoir asbl (Comédie de Liège)	Fonctionnement annuel 2023	1.400,00 €		30-06-24		FA	B/C	-1.112,63 €	P
2023-05945	Théâtre Proscenium asbl	Fonctionnement annuel 2023	2.479,00 €		30-06-24		FA	B/C	26.678,27 €	P

2023-05945	Théâtre de la Renaissance asbl	Fonctionnement annuel 2023	3.718,00 €		30-06-24		FA	B/C	24,91 €	P
2023-05945	Wégimont Culture asbl	Fonctionnement annuel 2023	3.099,00 €		30-06-24		FA	B/C	8.123,10 €	P
2023-05945	World Citizens Music asbl	Fonctionnement annuel 2023	5.000,00 €		30-06-24		FA	B/C	-2.875,05 €	P
2023-05959	LOW TECH asbl rue de tilf 47 4031 LIEGE	Mise à disposition 4 espaces de travail du 1 <sup>er</sup> sept au 29 février		1.160,00 €	31-05-23	V				P
2023-05959	LOW TECH asbl rue de tilf 47 4031 LIEGE	Mise à disposition de LA SCENE 26 octobre		93,00 €	26-01-24	V				P
2023-05976	Cultur'Ama (Amay) asbl Rue Entre-Deux-Tours, 3 4540 AMAY	Fonctionnements annuels 2023 Centres culturels	7.240,00 €		30-06-24		Contrat programme	FWB		P
2023-05976	Centre culturel Ourthe et Meuse (Angleur) asbl Rue d'Ougrée, 71 4031 ANGLEUR	Fonctionnements annuels 2023 Centres culturels	7.240,00 €		30-06-24		Contrat programme	FWB		P
2023-05976	Centre culturel d'Ans asbl Place des Anciens Combattants, 1 4432 ALLEUR	Fonctionnements annuels 2023 Centres culturels	7.240,00 €		30-06-24		Contrat programme	FWB		P
2023-05976	Centre culturel de Braives-Burdinne asbl Chemin Via, 20 4260 BRAIVES	Fonctionnements annuels 2023 Centres culturels	7.240,00 €		30-06-24		Contrat programme	FWB		P
2023-05976	Centre culturel de Chênée asbl Rue de l'Eglise, 1-3 4032 CHENEE	Fonctionnements annuels 2023 Centres culturels	7.240,00 €		30-06-24		Contrat programme	FWB		P
2023-05976	Centre culturel de Dison asbl Rue des Ecoles, 2 4820 DISON	Fonctionnements annuels 2023 Centres culturels	7.240,00 €		30-06-24		Contrat programme	FWB		P
2023-05976	Centre culturel d'Engis asbl Rue du Pont, 7 4480 HERMALLE-SOUS-HUY	Fonctionnements annuels 2023 Centres culturels	7.240,00 €		30-06-24		Contrat programme	FWB		P
2023-05976	Centre culturel de Flémalle asbl Rue du Beau Site, 25 4400 FLEMALLE	Fonctionnements annuels 2023 Centres culturels	7.240,00 €		30-06-24		Contrat programme	FWB		P
2023-05976	Centre Culturel de Hannut asbl Place Henri Hallet, 27/1 4280 HANNUT	Fonctionnements annuels 2023 Centres culturels	7.240,00 €		30-06-24		Contrat programme	FWB		P

2023-05976	Centre culturel de Herstal asbl Rue Large Voie, 84 4040 HERSTAL	Fonctionnements annuels 2023 Centres culturels	7.240,00 €		30-06-24		Contrat programme	FWB		P
2023-05976	Centre culturel de l'arrondissement de Huy asbl Avenue Delchambre, 5/7 4500 HUY	Fonctionnements annuels 2023 Centres culturels	14.240,00 €		30-06-24		Contrat programme	FWB		P
2023-05976	Foyer Culturel de Jupille/Wandre asbl Rue Chafnay, 2 4020 LIEGE	Fonctionnements annuels 2023 Centres culturels	7.240,00 €		30-06-24		Contrat programme	FWB		P
2023-05976	Centre Culturel Les Chiroux asbl Place des Carmes, 8 4000 LIEGE	Fonctionnements annuels 2023 Centres culturels	14.240,00 €		30-06-24		Contrat programme	FWB		P
2023-05976	OYOU asbl Clavier/Marchin/Modave Grand Marchin, 4 4570 MARCHIN	Fonctionnements annuels 2023 Centres culturels	7.240,00 €		30-06-24		Contrat programme	FWB		P
2023-05976	Centre culturel de Remicourt asbl Avenue Maurice Delmotte 68 4350 REMICOURT	Fonctionnements annuels 2023 Centres culturels	7.240,00 €		30-06-24		Contrat programme	FWB		P
2023-05976	Foyer culturel de St-Georges S/Meuse asbl Rue Albert 1 <sup>er</sup> , 18 4470 St-Georges S/Meuse	Fonctionnements annuels 2023 Centres culturels	7.240,00 €		30-06-24		Contrat programme	FWB		P
2023-05976	Centre culturel communal de Seraing asbl Rue Renaud Strivay, 44 4100 SERAING	Fonctionnements annuels 2023 Centres culturels	7.240,00 €		30-06-24		Contrat programme	FWB		P
2023-05976	Centre culturel de Soumagne asbl Rue Louis Pasteur, 65 4630 SOUMAGNE	Fonctionnements annuels 2023 Centres culturels	7.240,00 €		30-06-24		Contrat programme	FWB		P
2023-05976	Centre culturel de Spa-Jalhay-Stoumont asbl Rue Servais, 8 4900 SPA	Fonctionnements annuels 2023 Centres culturels	7.240,00 €		30-06-24		Contrat programme	FWB		P
2023-05976	Foyer Culturel Henri Simon asbl Rue du Centre, 81 4140 SPRIMONT	Fonctionnements annuels 2023 Centres culturels	7.240,00 €		30-06-24		Contrat programme	FWB		P
2023-05976	Centre culturel Stavelot-Trois-Ponts asbl Cour de l'Abbaye, 1 4970 STAVELOT	Fonctionnements annuels 2023 Centres culturels	7.240,00 €		30-06-24		Contrat programme	FWB		P

2023-05976	Centre culturel de Theux asbl Place Pascal Taskin, 1 4910 THEUX	Fonctionnements annuels 2023 Centres culturels	7.240,00 €		30-06-24		Contrat programme	FWB		P
2023-05976	Centre culturel régional de Verviers asbl Espace Duesberg, Bld des Gérardchamps, 7c 4800 VERVIERS	Fonctionnements annuels 2023 Centres culturels	14.240,00 €		30-06-24		Contrat programme	FWB		P
2023-05976	Centre culturel de Wanze asbl Place François Faniel, 8 4520 WANZE	Fonctionnements annuels 2023 Centres culturels	7.240,00 €		30-06-24		Contrat programme	FWB		P
2023-05976	Centre cultruel de Waremme asbl Place de l'Ecole Moyenne, 9 4300 WAREMME	Fonctionnements annuels 2023 Centres culturels	7.240,00 €		30-06-24		Contrat programme	FWB		P
2023-05976	Centre culturel de Welkenraedt asbl Rue Grétry, 10 4840 WELKENRAEDT	Fonctionnements annuels 2023 Centres culturels	7.240,00 €		30-06-24		Contrat programme	FWB		P
2023-06067	CC Stavelot	24ème édition du Stavelot Jazz	1.500,00 €		4-02-24		2.898,40 €	BF/F/EC	(P) - 1.544,92 €	P
2023-06142	Hematomes Editions 4020 LIEGE	Publication de l'ouvrage « Lettres ukrainiennes »	1.000,00 €		31-01-24		1.806,83 €		-155,00 €	P
2023-06357	Asbl Les Amis de l'Orgue de Saint-Jacques de Liège 8, Place Saint-Jacques 4000 Liège	26ème Festival d'Orgue de Liège, qui aura lieu du 22 octobre 2023 au 18 février 2024	2.400,00 €		18-05-24		3.241,72 €	BF/F/EC	(B) 6216,72	P
2023-06539	APSAM asbl	Fonctionnement annuel	1.000,00 €		30-06-24		FA	B/C	-14.500,00 €	P
2023-06539	BIP (Biennale de l'Image Possible)	Fonctionnement annuel	8.000,00 €		2-09-24		FA	B/C	-33.970,30 €	P
2023-06539	Compagnie Roger Darton Variétés de Wallonie asbl	Fonctionnement annuel	1.250,00 €		30-06-24		FA	B/C	-4.850,00 €	P
2023-06539	Ensemble Orchestral Mosan asbl	Fonctionnement annuel	2.000,00 €		30-06-24		FA	B/C	-4.850,00 €	P
2023-06539	Festival du Jeune Théâtre de Liège et de la Communauté Française de Belgique asbl	Fonctionnement annuel	9.950,00 €		30-06-24		FA	B/C	-9.950,00 €	P
2023-06539	F.M.L. (Fédération Musicale de la Province de Liège asbl)	Fonctionnement annuel	4.500,00 €		30-06-24		FA	B/C	-14.500,00 €	P

2023-06539	Orchestre de Chambre de Liège asbl (Collectif Listening)	Fonctionnement annuel	500,00 €		30-06-24		FA	B/C	3.730,00 €	P
2023-06539	Orchestre Symphonique des Jeunes asbl	Fonctionnement annuel	2.000,00 €		30-06-24		FA	B/C	-2.000,00 €	P
2023-06594	in cité mondi	FA	10.000,00 €		30-06-24		FA	B/C		P
2023-06601	Société botanique Liège	Fonctionnement annuel	5.000,00 €		30-06-24		FA	C	2.084,00 €	P
2023-06606	Comité de Vigilance pour la Démocratie en Tunisie asbl 1070 ANDERLECHT	4è édition du Printemps Culturel Tunisien en Belgique	1.000,00 €		19-02-24					DC non rentrée car édition reportée
2023-06796	Ecole de devoirs La Place	Place au Petit Journal 2023-2024	2.000,00 €		30-09-24		2.019,58 €	B/F/EC	0,00 €	P
2023-06817	Festival Paroles d'Humains	Festival Paroles d'Humains 2024	19.000,00 €		24-04-24		19.021,82 €	B/F/EC	25.816,64 €	P
2023-07199	Asbl Théâtre de l'être Impasse St-Nicolas 14/011 4000 Liège	Show Boulettes	7.500,00 €		30-09-24					Rappel envoyé le 16/12/24
2023-07199	Les Planche à Nu rue Joseph Slane 4280 Hannut	Les Crapauds fous	6.000,00 €		30-09-24		10.116,84 €	Comptes/ Publication/PV de l'AG	8.053,67 €	P
2023-07199	Asbl petit soleil et cie chapelle des Anges, 47 4890 Thimister-Clermont	West Side Story	2.500,00 €		30-09-24			Comptes/ Publication/PV de l'AG	1.240,65 € boni	P
2023-07199	Le Moderne Asbl rue St Walburge 1 à 4000 Liège	Au delà des Frontières	7.400,00 €		30-09-24		7.400,00 €	Comptes/ Publication/PV de l'AG		P
2023-07199	Théâtre le Proscénium rue Souverain Pont 28 4000 Liège	Toxique	7.500,00 €		30-09-24					Rappel envoyé le 16/12/24
2023-07199	Les tréteaux de Viosaz rue de Heuseux, 41 à 4671 Barchon	Comité d'usine	3.800,00 €		30-09-24					Rappel envoyé le 16/12/24
2023-07199	Ancrez en scène Asbl rue du Tombay, 100 4030 Grivegnée	Casse les couilles	7.400,00 €		30-09-24				Spectacle reporté 05/2025	En cours
2023-07199	Christine Sumkay rue de la révision, 170 4032 Chénée	Intra Muros	6.500,00 €		30-09-24					Rappel envoyé le 16/12/24

2023-07199	Comédie d'un Jour Asbl Chemin de la Soquette, 134 4000 Liège	Deux flics en voiture	7.000,00 €		30-09-24					Rappel envoyé le 16/12/24
2023-07199	Compagnie le Grandgousier rue Hors Château 5/13 4000 Liège	Grand peur et misère du III reich	7.000,00 €		30-09-24					Rappel 1 le 21/11/24 - Rappel 2 le 12/12/24
2023-07199	CDM 2047 rue Vallée 59 à 4051 Chaudfontaine	La pilule rose	7.400,00 €		30-09-24				Projet reporté à octobre 2025	En cours
2023-07243	Théâtre de Liège	Pays de danses 2024	8.500,00 €		16-05-24		13.656,85 €	EC/F/B	-5.156,85 €	P
2023-07249	CC Hannut asbl	Expo Les Petits carrés	450,00 €		14-03-24		541,69 €	B/F/EC	0,00 €	P
2023-07256	TURLG	Ritu 42	2.000,00 €		12-06-24		2.066,57 €	B/F/EC	o	P
2023-07297	ASBL Château d'Oupeye rue Roi Albert 127 4680 OUPEYE	Les nuits Indé Indoor	2.000,00 €		9-06-24		3.031,38 €	BF/F/EC	(B): 168,81 €	P
2023-07297	ASBL Les Amis des Arts Rue Deleau, 14 4900 SPA	Les nuits Indé Indoor	1.500,00 €		9-06-24		1.671,00 €	BF/F/EC	(P): -326 €	P
2023-07297	ASBL La Zone Rue Méan, 27 4020 LIEGE	Les nuits Indé Indoor	2.000,00 €		9-06-24		2.009,00 €	BF/F/EC	(B): 1.619,4 €	P
2023-07297	ASBL L'An Vert Rue Mathieu Polain, 4 4020 LIEGE	Les nuits Indé Indoor	1.500,00 €		9-06-24		1.506,20 €	BF/F/EC	(P): 6,20	P
2023-07297	ASBL L'Aquilone Boulevard Saucy, 25 4020 LIEGE	Les nuits Indé Indoor	1.500,00 €		9-06-24		1.500,00 €	BF/F/EC	(P): -100 €	P
2023-07297	ASBL Black Roots Rue Surllet, 37 4020 LIEGE	Les nuits Indé Indoor	1.500,00 €		9-06-24		1.800,00 €	BF/F/EC	(P) -205 €	P
2023-07297	ASBL Le Hangar Quai Saint-Léonard, 43b 4000 LIEGE	Les nuits Indé Indoor	2.000,00 €		9-06-24		2.130,00 €	BF/F/EC	(B): + 550 €	P
2023-07297	ASBL 13 rue roture Rue Roture 13 4020 LIEGE	Les nuits Indé Indoor	2.400,00 €		9-06-24		3.888,64 €	BF/F/EC	(P): - 536,34 €	P

2023-07297	ASBL Mix toi-même Boulevard de la Sauvenière, 27 4000 LIEGE	Les nuits Indé Indoor	2.000,00 €		9-06-24		2.053,00 €	BF/F/EC	(B) + 1885 €	P
2023-07297	ASBL Les Temps Mêlés Rue du Manège, 10 4800 VERVIERS	Les nuits Indé Indoor	1.500,00 €		9-06-24		1.524,00 €	BF/F/EC	(P) - 5 €	P
2023-07297	Centre des Musiques Actuelles - Atelier Rock Quai Dautrebande, 7 4500 HUY	Les nuits Indé Indoor	2.400,00 €		9-06-24		2.400,20 €	BF/F/EC	M: - 920,51 €	P
2023-07346	CC Spa	Spa - extension de territoire	4.000,00 €		31-03-24		4.000,00 €	B/F/EC	-5.238,13 €	P
2023-07387	Commune d'Esneux Laura Iker, Bourgmestre Place Jean d'Ardenne, 1 4130 ESNEUX	Tables de conversation en wallon animées par Didier Boclinville, de sep- tembre 2023 à juin 2024	1.000,00 €		30-09-24		2.455,80 €	B/F/EC	-2.019,80 €	P
2023-07394	CC Chiroux	Ilo Citoyen 2023	1.000,00 €		30-09-24		1.056,12 €	B/F/EC	0,00 €	P
2023-07437	A Coeur Joie - Régionale Liège (Association de fait)	Subsides du 2ème semestre	361,00 €		30-04-24		800,60 €	B/F/EC	-387,00 €	P
2023-07437	A La Courte Echelle asbl (S.E.AC.)	Subsides du 2ème semestre	200,00 €		30-04-24		1.441,14 €	B/F/EC	-417,40 €	P
2023-07437	Accord'Art asbl	Subsides du 2ème semestre	250,00 €		30-04-24		470,00 €	B/F	-20,00 €	P
2023-07437	ACDM asbl	Subsides du 2ème semestre	135,00 €		30-04-24		135,00 €	B/F	-84,00 €	P
2023-07437	Action et Recherche Culturelles (ARC) asbl	Subsides du 2ème semestre	775,00 €		30-04-24					Rappel envoyé
2023-07437	Al Vile Cinse asbl Centre socio-culturel	Subsides du 2ème semestre	1.424,00 €		30-04-24		5.510,00 €	B/F/EC	872,00 €	P
2023-07437	Les Amis de l'Ancien Château de Rahier asbl	Subsides du 2ème semestre	135,00 €		30-04-24		907,89 €	B/F/EC	28,11 €	P
2023-07437	APSAM asbl	Subsides du 2ème semestre	1.490,00 €		30-04-24		10.749,64 €	B/F/EC	-3.828,86 €	P
2023-07437	L'Aquilone asbl	Subsides du 2ème semestre	613,00 €		30-04-24		2.640,00 €	B/F/EC	-2.216,85 €	P

2023-07437	Aubel - Centre culturel Hubert Grootclaes asbl	Subsides du 2ème semestre	593,00 €		30-04-24		2.607,84 €	B/F	3.970,22 €	P
2023-07437	Black Roots asbl	Subsides du 2ème semestre	2.300,00 €		30-04-24		Fichier illisible	B	-4.260,00 €	P
2023-07437	Centre Culturel de Blegny asbl	Subsides du 2ème semestre	323,00 €		30-04-24		1.151,13 €	B/F/EC	-1.008,64 €	P
2023-07437	La Bouch'Rit asbl	Subsides du 2ème semestre	1.200,00 €		30-04-24		1.900,00 €	B/EC	-2.977,40 €	P
2023-07437	Cabaret Georges Fassotte (Association de fait)	Subsides du 2ème semestre	225,00 €		30-04-24		600,00 €	B/F/EC	154,15 €	P
2023-07437	Cercle du Jazz Hot Verviers asbl	Subsides du 2ème semestre	500,00 €				2.150,00 €	B/F/EC	754,33 €	P
2023-07437	Cercle du Laveu asbl	Subsides du 2ème semestre	550,00 €		30-04-24		609,63 €	B/F	-624,00 €	P
2023-07437	Centre Hervien d'Animation Culturelle asbl (CHAC)	Subsides du 2ème semestre	510,00 €		30-04-24		6.300,00 €	B/F/EC	-4.840,18 €	P
2023-07437	Centre Culturel Cercle Saint-Lambert asbl	Subsides du 2ème semestre	50,00 €		30-04-24		615,00 €	F/EC		P
2023-07437	Château d'Oupeye asbl	Subsides du 2ème semestre	2.021,00 €		30-04-24		10.774,05 €	B/F/EC	-16.317,39 €	P
2023-07437	Foyer Culturel de Chaudfontaine asbl	Subsides du 2ème semestre	1.563,00 €		30-04-24		8.785,40 €	B/F/EC	-8.059,33 €	P
2023-07437	CIEP asbl (Centre d'Information et d'Education Populaire de Liège)	Subsides du 2ème semestre	620,00 €		30-04-24		400,00 €	F/EC		P
2023-07437	Ciné-Club Sérésien asbl	Subsides du 2ème semestre	400,00 €		30-04-24		1.282,10 €	B/F	222,28 €	P
2023-07437	Cinéma Les Variétés asbl	Subsides du 2ème semestre	2.400,00 €		30-04-24		2.400,00 €	F/EC		P
2023-07437	Concerts-Apéritif Deliège asbl	Subsides du 2ème semestre	750,00 €		30-04-24		2.177,86 €	B/EC	-2.258,13 €	P
2023-07437	Concerts de Midi de la Ville de Liège asbl	Subsides du 2ème semestre	1.005,00 €		30-04-24		9.593,00 €	B/F/EC	-5.779,00 €	P

2023-07437	CRC de Liège asbl	Subsides du 2ème semestre	500,00 €		30-04-24		544,43 €	B/F	-44,43 €	P
2023-07437	CRC de Verviers asbl	Subsides du 2ème semestre	750,00 €		30-04-24		500,00 €	B/F/EC	0,00 €	P
2023-07437	CREAC asbl	Subsides du 2ème semestre	3.250,00 €		30-04-24					Rappel envoyé
2023-07437	CREAHM Région wallonne asbl	Subsides du 2ème semestre	984,00 €		30-04-24		2.462,97 €	B/F/EC	-2.746,00 €	P
2023-07437	D'Une Certaine Gaieté asbl	Subsides du 2ème semestre	838,00 €		30-04-24		2.015,50 €	B/F/EC	-3.287,20 €	P
2023-07437	DoMiDo asbl	Subsides du 2ème semestre	3.303,00 €		30-04-24		8.125,00 €	B/EC	-1.569,75 €	P
2023-07437	EPLICINA (Association de fait)	Subsides du 2ème semestre	250,00 €		30-04-24		449,33 €	B/F/EC	-572,57 €	P
2023-07437	Fédération Musicale de la Province de Liège (F.M.L.) asbl	Subsides du 2ème semestre	3.000,00 €		30-04-24		9.281,39 €	B/F/EC	5.981,60 €	P
2023-07437	GAM (Groupement des Amitiés Musicales - Association de fait)	Subsides du 2ème semestre	485,00 €		30-04-24		1.150,00 €	B/F/EC	-138,00 €	P
2023-07437	Les Grignoux asbl	Subsides du 2ème semestre	925,00 €		30-04-24		3.069,70 €	B/F/EC	-638,00 €	P
2023-07437	Le Hangar asbl	Subsides du 2ème semestre	3.094,00 €		30-04-24			B/F/EC	1.520,50 €	P
2023-07437	HBD Production asbl	Subsides du 2ème semestre	505,00 €		30-04-24		2.901,50 €	B/F/EC	4.134,98 €	P
2023-07437	Centre Culturel de Huy asbl	Subsides du 2ème semestre	800,00 €		30-04-24		700,00 €	F/EC		P
2023-07437	Jacques Pelzer Jazz Club asbl	Subsides du 2ème semestre	1.675,00 €		30-04-24		9.217,20 €	B/F/EC	-913,20 €	P
2023-07437	Comité Culturel de La Gleize asbl	Subsides du 2ème semestre	100,00 €		30-04-24		150,00 €	B/F/EC	24,99 €	P
2023-07437	Maison de la Poésie d'Amay asbl	Subsides du 2ème semestre	500,00 €		30-04-24					Rappel envoyé le 11/12/24

2023-07437	Maison du Jazz de Liège asbl	Subsides du 2ème semestre	120,00 €		30-04-24		580,00 €	B/F/EC	204,25 €	P
2023-07437	Le Moderne asbl	Subsides du 2ème semestre	1.735,00 €		30-04-24		3.959,80 €	B/F/EC	3.447,59 €	P
2023-07437	Nectar asbl	Subsides du 2ème semestre	1.200,00 €		30-04-24		3.902,70 €	B/F/EC	-3.508,05 €	P
2023-07437	Nosse Lingadje (Association de fait)	Subsides du 2ème semestre	250,00 €		30-04-24		356,24 €	B/F	532,98 €	P
2023-07437	PAC Huy-Waremme	Subsides du 2ème semestre	150,00 €		30-04-24		678,95 €	B/F/EC	-516,71 €	P
2023-07437	Peuple et Culture en Wallonie et à Bruxelles asbl	Subsides du 2ème semestre	2.100,00 €		30-04-24		2.271,73 €	B/F/EC	-245,00 €	P
2023-07437	Reflets asbl	Subsides du 2ème semestre	488,00 €		30-04-24		2.588,16 €	B/F/EC	-270,16 €	P
2023-07437	Reform asbl - Régionale de Liège	Subsides du 2ème semestre	275,00 €		30-04-24		348,34 €	B/F	-3.245,84 €	P
2023-07437	Comité Culturel de Sart - Jalhay asbl	Subsides du 2ème semestre	540,00 €		30-04-24		2.156,69 €	B/F/EC	-411,69 €	P
2023-07437	Société Astronomique de Liège asbl	Subsides du 2ème semestre	202,00 €		30-04-24		361,58 €	B/F/EC	-174,42 €	P
2023-07437	Société Libre d'Emulation asbl	Subsides du 2ème semestre	575,00 €		30-04-24		1.880,31 €	B/F/EC	-3.386,00 €	P
2023-07437	Théâtre de l'Aléna asbl	Subsides du 2ème semestre	900,00 €		30-04-24			B	15.893,78 €	P
2023-07437	Vie Féminine Liège asbl	Subsides du 2ème semestre	650,00 €		30-04-24		672,22 €	B/F/EC	-22,22 €	P
2023-07437	Wégimont Culture asbl	Subsides du 2ème semestre	250,00 €		30-04-24		870,12 €	B/F/EC	-620,11 €	P
2023-07453	Chœur La Cigale Verviers Rue Lemarchand, 156 4800 Verviers	Participation au festival de chorale international de Provence	1.000,00 €		31-03-24					Rappel envoyé
2023-07459	CC Stavelot	Stavelot - extension de territoire	4.000,00 €		31-03-24		7.061,72 €	B/EC/F	-11.062,90 €	P

2023-07474	Wanzekirifou asbl Patrick Lizin Chaussée de Waremme, 77 4500 HUY	Festival du rire 2024	500,00 €		24-05-24		6.651,25 €	B/F/EC	734,47 €	P
2023-07640	Compagnie Hikénunk	Plastic Me	5.000,00 €		30-06-24			B/EC/F	17145,89 BONI	P
2023-07793	CEPAG Verwiétois ASBL Pont aux Lions, 23/6 4800 VERVIERS	Commémoration de la déclaration Universelle des Droits Humains le 10 décembre 2023 à Polleur	1.500,00 €		10-03-24					Rappel envoyé
2023-07799	Royal Photo Club	Fonctionnement annuel	217,50 €		30-06-24			Attestation		P
2023-07799	Photo vidéo Club	Fonctionnement annuel	217,50 €		30-06-24			F		P
2023-07799	Graffiti ASBL arts plastiques	Fonctionnement annuel	217,50 €		30-06-24			F		P
2023-07799	Graffiti ASBL Ecriture	Fonctionnement annuel	217,50 €		30-06-24			F		P
2023-07799	Graffiti ASBL Audio Visuel	Fonctionnement annuel	217,50 €		30-06-24			F		P
2023-07799	Atelier du 2A Arts Plastiques	Fonctionnement annuel	217,50 €		30-06-24				n'existe plus	N
2023-07799	Atelier du 2A Théâtre	Fonctionnement annuel	217,50 €		30-06-24				n'existe plus	N
2023-07799	Atelier des Beaux Arts « Les Gad'lis » arts plastiques	Fonctionnement annuel	217,50 €		30-06-24			attestation		P
2023-07799	Atelier des Beaux Arts « Les Gad'lis » artisanat	Fonctionnement annuel	217,50 €		30-06-24			attestation		P
2023-07799	Les Cabris du Val d'Amblève Danse	Fonctionnement annuel	217,50 €		30-06-24			F		P
2023-07799	La Focale 2001	Fonctionnement annuel	217,50 €		30-06-24			F		P
2023-07799	Reg'art Atelier de Musique (djembé, guitare, etc)	Fonctionnement annuel	217,50 €		30-06-24			attestation		P
2023-07799	Reg'art Atelier de Flamenco danse	Fonctionnement annuel	217,50 €		30-06-24			Attestation		P

2023-07799	Reg'art Atelier bande dessinée art séquentiel	Fonctionnement annuel	217,50 €		30-06-24			Attestation		P
2023-07799	Reg'art Atelier dessin-peinture	Fonctionnement annuel	217,50 €		30-06-24			attestation		P
2023-07799	Reg'art Atelier Théâtre	Fonctionnement annuel	217,50 €		30-06-24			Attestation		P
2023-07799	Reg'art Atelier ecriture	Fonctionnement annuel	217,50 €		30-06-24			attestation		P
2023-07799	Reg'art Atelier poterie-céramique	Fonctionnement annuel	217,50 €		30-06-24			attestation		P
2023-07799	Atelier Théâtre « Al Vile Cinse » arts plastiques	Fonctionnement annuel	217,50 €		30-06-24			attestation		P
2023-07799	Atelier créatif « Al Vile Cinse » Théâtre	Fonctionnement annuel	217,50 €		30-06-24			attestation		P
2023-07799	Atelier vidéo « Al Vile Cinse » audio visuel	Fonctionnement annuel	217,50 €		30-06-24			attestation		P
2023-07799	Atelier danse « Al Vile Cinse » artisanat	Fonctionnement annuel	217,50 €		30-06-24			attestation		P
2023-07799	Atelier danse « Al Vile Cinse » art plastique	Fonctionnement annuel	217,50 €		30-06-24			attestation		P
2023-07799	Atelier Théâtre « Al Vile Cinse » Musique	Fonctionnement annuel	217,50 €		30-06-24			attestation		P
2023-07799	Atelier Théâtre « Al Vile Cinse » Danse	Fonctionnement annuel	217,50 €		30-06-24			attestation		P
2023-07799	Atelier FPS Atelier Terre	Fonctionnement annuel	217,50 €		30-06-24			Rapport moral		P
2023-07799	Atelier FPS peinture sur soie	Fonctionnement annuel	217,50 €		30-06-24			Rapport moral		P
2023-07799	Diafocam audio visuel	Fonctionnement annuel	217,50 €		30-06-24			attestation		P
2023-07799	Le Petit Chevalet	Fonctionnement annuel	217,50 €		30-06-24			F		P

2023-07799	Les P'tits Bricoleurs du Mercredi artisanat	Fonctionnement annuel	217,50 €		30-06-24			attestation		P
2023-07799	Les P'tits Bricoleurs du Mercredi NATURE	Fonctionnement annuel	217,50 €		30-06-24			attestation		P
2023-07799	Photo-club Berleur	Fonctionnement annuel	217,50 €		30-06-24			Attestation		P
2023-07799	Le Serti artisanat	Fonctionnement annuel	290,00 €		30-06-24			F		P
2023-07799	Atelier de Peinture « Garance »	Fonctionnement annuel	217,50 €		30-06-24			F		P
2023-07799	CFEF - Expression et Créativité - ludothèque « Les Cocos » Musique	Fonctionnement annuel	217,50 €		30-06-24			F		P
2023-07799	CFEF - Expression et Créativité - ludothèque « Les Cocos » Multi média	Fonctionnement annuel	217,50 €		30-06-24			F		P
2023-07799	CFEF - Expression et Créativité - ludothèque « Les Cocos » Artisanat	Fonctionnement annuel	217,50 €		30-06-24			F		P
2023-07799	CFEF - Expression et Créativité - ludothèque « Les Cocos » Ecriture	Fonctionnement annuel	217,50 €		30-06-24			F		P
2023-07799	CFEF - Expression et Créativité - ludothèque « Les Cocos » théâtre	Fonctionnement annuel	217,50 €		30-06-24			F		P
2023-07799	CFEF - Expression et Créativité - ludothèque « Les Cocos » arts plastiques	Fonctionnement annuel	217,50 €		30-06-24			F		P
2023-07799	Atelier de la Fontaine Artisanat	Fonctionnement annuel	290,00 €		30-06-24			F		P
2023-07799	Atelier « Le Chat Perché » Vottem Arts plastiques	Fonctionnement annuel	217,50 €		30-06-24				n'existe plus	N
2023-07799	Atelier « Le Chat Perché » Vottem Artisanat	Fonctionnement annuel	217,50 €		30-06-24			B/F		P
2023-07799	Atelier « Le Chat Perché » Vottem Ecriture	Fonctionnement annuel	217,50 €		30-06-24				n'existe plus	N
2023-07799	Atelier « Le Chat Perché » Vottem Musique	Fonctionnement annuel	217,50 €		30-06-24				n'existe plus	N

2023-07799	Atelier « Le Chat Perché » La Préalée Arts plastiques	Fonctionnement annuel	217,50 €		30-06-24				n'existe plus	N
2023-07799	Atelier « Le Chat Perché » La Préalée Artisanat	Fonctionnement annuel	217,50 €		30-06-24			B/F		P
2023-07799	Atelier « Le Chat Perché » La Préalée Ecriture	Fonctionnement annuel	217,50 €		30-06-24				n'existe plus	N
2023-07799	Atelier « Le Chat Perché » La Préalée Musique	Fonctionnement annuel	217,50 €		30-06-24				n'existe plus	N
2023-07799	Maison de Repos du CPAS de Herve Arts Plastiques	Fonctionnement annuel	217,50 €		30-06-24			Bilan		P
2023-07799	Maison de Repos du CPAS de Herve DANSE	Fonctionnement annuel	217,50 €		30-06-24			Bilan		P
2023-07799	Maison de Repos du CPAS de Herve Audio visuel	Fonctionnement annuel	217,50 €		30-06-24			Bilan		P
2023-07799	Maison de Repos du CPAS de Herve Ecriture	Fonctionnement annuel	217,50 €		30-06-24			Bilan		P
2023-07799	Maison de Repos du CPAS de Herve Théâtre	Fonctionnement annuel	217,50 €		30-06-24			Bilan		P
2023-07799	Maison de Repos du CPAS de Herve musique	Fonctionnement annuel	217,50 €		30-06-24			Bilan		P
2023-07799	Ateliers créatifs Artisanat	Fonctionnement annuel	217,50 €		30-06-24				F	P
2023-07799	Ateliers créatifs Arts plastiques	Fonctionnement annuel	217,50 €		30-06-24				F	P
2023-07799	Li Cwerneu Arts plastiques	Fonctionnement annuel	217,50 €		30-06-24				F	P
2023-07799	Bruyères Photo-Club	Fonctionnement annuel	217,50 €		30-06-24			B/Cpte/RM		P
2023-07799	Cercle Photographique « Priorité à l'Ouverture »	Fonctionnement annuel	217,50 €		30-06-24			attestation		P
2023-07799	Caméra etc. audio visuel	Fonctionnement annuel	217,50 €		30-06-24			Attestation et factures		P

2023-07799	CEMEA arts plastiques	Fonctionnement annuel	217,50 €		30-06-24			Attestation et factures		P
2023-07799	CEMEA Artisanat	Fonctionnement annuel	217,50 €		30-06-24			Attestation et factures		P
2023-07799	Photo-Club	Fonctionnement annuel	217,50 €		30-06-24			EC		P
2023-07799	L' Auréoline Arts plastiques	Fonctionnement annuel	217,50 €		30-06-24			attestation		P
2023-07799	Photo-Club universitaire Image	Fonctionnement annuel	217,50 €		30-06-24			F		P
2023-07799	Atelier - bressoux	Fonctionnement annuel	217,50 €		30-06-24			attestation		P
2023-07799	Atelier - Outremeuse	Fonctionnement annuel	217,50 €		30-06-24			attestation		P
2023-07799	Atelier - Sclessin	Fonctionnement annuel	217,50 €		30-06-24			attestation		P
2023-07799	Atelier - Jupille	Fonctionnement annuel	217,50 €		30-06-24			attestation		P
2023-07799	CREAHM : secteur théâtre	Fonctionnement annuel	217,50 €		30-06-24			B/Cpte/RM		P
2023-07799	CREAHM : secteur cirque	Fonctionnement annuel	217,50 €		30-06-24			B/Cpte/RM		P
2023-07799	CREAHM : secteur Arts plastiques	Fonctionnement annuel	217,50 €		30-06-24			B/Cpte/RM		P
2023-07799	CREAHM : secteur audio visuel	Fonctionnement annuel	217,50 €		30-06-24			B/Cpte/RM		P
2023-07799	CREAHM : secteur Danse	Fonctionnement annuel	217,50 €		30-06-24			B/Cpte/RM		P
2023-07799	CREAHM : secteur Musique	Fonctionnement annuel	217,50 €		30-06-24			B/Cpte/RM		P
2023-07799	Ecole de Musique « Les Grign'notes »	Fonctionnement annuel	217,50 €		30-06-24			F/EC/ rapport activités		P

2023-07799	Ecole de Cirque de Marchin	Fonctionnement annuel	217,50 €		30-06-24			F		P
2023-07799	Royal Elan - Ateliers d'Art plastique	Fonctionnement annuel	217,50 €		30-06-24			Attestation et factures		P
2023-07799	Photo club 135	Fonctionnement annuel	217,50 €		30-06-24			F		P
2023-07799	Atelier Carac'terre ASBL	Fonctionnement annuel	217,50 €		30-06-24			F		P
2023-07799	Atelier Hermalle/Argenteau - poterie	Fonctionnement annuel	217,50 €		30-06-24			ATTESTATION		P
2023-07799	Atelier Hermalle/Argenteau - peinture	Fonctionnement annuel	217,50 €		30-06-24			ATTESTATION		P
2023-07799	Groupe de Danses Folkloriques : At Va Ani	Fonctionnement annuel	217,50 €		30-06-24			Bilan et factures		P
2023-07799	Château d'Ordange	Fonctionnement annuel	362,50 €		30-06-24				n'existe plus	N
2023-07799	Plateau Chât d'odrange	Fonctionnement annuel	362,50 €		30-06-24				n'existe plus	N
2023-07799	Trixhes Chât d'odrange	Fonctionnement annuel	362,50 €		30-06-24				n'existe plus	N
2023-07799	Photo Club Thimister Clermont	Fonctionnement annuel	217,50 €		30-06-24			Attestation		P
2023-07799	Ateliers du Manège Arts plastiques	Fonctionnement annuel	217,50 €		30-06-24			F		P
2023-07799	Arts plastiques Zone art	Fonctionnement annuel	217,50 €		30-06-24			Attestation		P
2023-07799	Audio viseul Zone art	Fonctionnement annuel	217,50 €		30-06-24			Attestation		P
2023-07799	Musique Zone art	Fonctionnement annuel	217,50 €		30-06-24			Attestation		P
2023-07799	Danse Zone art	Fonctionnement annuel	217,50 €		30-06-24			Attestation		P

2023-07799	Théâtre Zone art	Fonctionnement annuel	217,50 €		30-06-24			Attestation		P
2023-07799	CEC « Les doigts d'argile » Poterie	Fonctionnement annuel	290,00 €		30-06-24			F		P
2023-07799	Le Grain d'art Atelier Artisanat	Fonctionnement annuel	217,50 €		30-06-24			Attestation/F		P
2023-07799	Le Grain d'art Atelier Musique et danse	Fonctionnement annuel	217,50 €		30-06-24			Attestation/F		P
2023-07799	Le Grain d'art Atelier audio visuel	Fonctionnement annuel	217,50 €		30-06-24			Attestation/F		P
2023-07799	Le Grain d'art Ateliers Arts plastiques	Fonctionnement annuel	217,50 €		30-06-24			Attestation/F		P
2023-07799	Le Grain d'art Atelier Théâtre -	Fonctionnement annuel	217,50 €		30-06-24			Attestation / F		P
2023-07799	ASBL Reflets -Arts plastiques	Fonctionnement annuel	217,50 €		30-06-24			Attestation/ Rapport activités		P
2023-07799	ASBL Reflets - Artisanat	Fonctionnement annuel	217,50 €		30-06-24			Attestation/ Rapport activités		P
2023-07799	ASBL Reflets - Ecriture	Fonctionnement annuel	217,50 €		30-06-24			Attestation/ Rapport activités		P
2023-07799	ASBL Reflets - musique concert	Fonctionnement annuel	217,50 €		30-06-24			Attestation/ Rapport activités		P
2023-07799	atelier artisanat CC Remicourt	Fonctionnement annuel	217,50 €		30-06-24			F/Attestation		P
2023-07799	Atelier Arts plastiques enfants CC Remicourt	Fonctionnement annuel	217,50 €		30-06-24			F/Attestation		P
2023-07799	Atelier théâtre adultes, ado et enfants CC Remicourt	Fonctionnement annuel	217,50 €		30-06-24			F/Attestation		P
2023-07799	Musique danse les ateliers du CCL dison	Fonctionnement annuel	217,50 €		30-06-24			Rapport d'activités		P
2023-07799	Arts plastiques les ateliers du CCL dison	Fonctionnement annuel	217,50 €		30-06-24			Rapport d'activités		P

2023-07799	artisanat poterie les ateliers du CCL dison	Fonctionnement annuel	217,50 €		30-06-24			Rapport d'activités		P
2023-07799	danse les ateliers du CCLdison	Fonctionnement annuel	217,50 €		30-06-24			Rapport d'activités		P
2023-07799	Audio visuel les ateliers du CCLdison	Fonctionnement annuel	217,50 €		30-06-24			Rapport d'activités		P
2023-07799	Ecritures les ateliers du CCLdison	Fonctionnement annuel	217,50 €		30-06-24			Rapport d'activités		P
2023-07799	Théâtre les ateliers du CCL dison	Fonctionnement annuel	217,50 €		30-06-24			Rapport d'activités		P
2023-07799	Atelier Théâtre le Moderne	Fonctionnement annuel	217,50 €		30-06-24			F		P
2023-07799	Atelier Musique le Moderne	Fonctionnement annuel	217,50 €		30-06-24			F		P
2023-07799	Céramique Centre créatif Hannut	Fonctionnement annuel	217,50 €		30-06-24			F		P
2023-07799	Royal Photo club Huy	Fonctionnement annuel	217,50 €		30-06-24			F		P
2023-07799	CREARTITUDE Arts plastiques Artisanat	Fonctionnement annuel	217,50 €		30-06-24			attestation		P
2023-07799	Atelier Louis Hougardy Arts plastiques	Fonctionnement annuel	217,50 €		30-06-24			Attestatiion		P
2023-07799	Le Fagotin Artisanat	Fonctionnement annuel	217,50 €		30-06-24			Rapport d'activités		P
2023-07799	Le Fagotin nature	Fonctionnement annuel	217,50 €		30-06-24			Rapprt d'activités		P
2023-07799	Le Fagotin écriture	Fonctionnement annuel	217,50 €		30-06-24			Rapprt d'activités		P
2023-07799	Atelier Léopold Plomteux Arts plastiques	Fonctionnement annuel	217,50 €		30-06-24			F		P
2023-07799	Atelier Léopold Plomteux Ecriture	Fonctionnement annuel	217,50 €		30-06-24			F		P
2023-07799	Atelier Léopold Plomteux Musique	Fonctionnement annuel	217,50 €		30-06-24			F		P

2023-07799	Atelier Léopold Plomteux Artisanat	Fonctionnement annuel	217,50 €		30-06-24			F		P
2023-07799	Atelier Léopold Plomteux Cirque	Fonctionnement annuel	217,50 €		30-06-24			F		P
2023-07799	Atelier Léopold Plomteux Théâtre	Fonctionnement annuel	290,00 €		30-06-24			F		P
2023-07799	Atelier Léopold Plomteux Danse	Fonctionnement annuel	217,50 €		30-06-24			F		
2023-07799	ENGIS Arts Cirque	Fonctionnement annuel	217,50 €		30-06-24			F		P
2023-07799	ENGIS Ecriture	Fonctionnement annuel	217,50 €		30-06-24			F		P
2023-07799	ENGIS Arts plastiques	Fonctionnement annuel	217,50 €		30-06-24			F		P
2023-07799	ENGIS DANSE	Fonctionnement annuel	217,50 €		30-06-24			F		P
2023-07799	ENGIS Théâtre	Fonctionnement annuel	217,50 €		30-06-24			F		P
2023-07799	Plume et pinceau arts plastiques	Fonctionnement annuel	217,50 €		30-06-24				Rapprt d'activités / bilan et comptes	P
2023-07799	Plume et pinceau Théâtre	Fonctionnement annuel	217,50 €		30-06-24				Rapport d'activités / bilan et comptes	P
2023-07799	Plume et pinceau Danse	Fonctionnement annuel	217,50 €		30-06-24				Rapport d'activités / bilan et comptes	P
2023-07799	Plume et pinceau Ecriture	Fonctionnement annuel	217,50 €		30-06-24				Rapport d'activités / bilan et comptes	P
2023-07799	Centre Européen de la Marionnette Théâtre	Fonctionnement annuel	217,50 €		30-06-24				Attestation et comptes	P
2023-07799	CHAUDFONTAINE Artisanat	Fonctionnement annuel	290,00 €		30-06-24				Attestation	P
2023-07799	CHAUDFONTAINE Arts Plastiques	Fonctionnement annuel	217,50 €		30-06-24				Attestation	P

2023-07799	FPS ROCOURT ARTS PLASTIQUES	Fonctionnement annuel	217,50 €		30-06-24			Attestation		P
2023-07799	FPS SOUMAGNE ARTS PLASTIQUES	Fonctionnement annuel	217,50 €		30-06-24			Attestation		P
2023-07799	FPS BRAIVES ARTS PLASTIQUES	Fonctionnement annuel	217,50 €		30-06-24			Attestation		P
2023-07799	Gamma Photo Club	Fonctionnement annuel	217,50 €		30-06-24			Attestation		P
2023-07799	Gamma Photo Club	Fonctionnement annuel	217,50 €		30-06-24			Rapport d'activités		P
2023-07799	Les Ateliers 04 Arts plastiques	Fonctionnement annuel	217,50 €		30-06-24			Rapport d'activités		P
2023-07799	Les Ateliers 04 Audio Visuel	Fonctionnement annuel	217,50 €		30-06-24			Rapport d'activités		P
2023-07799	Les Ateliers 04 Ecriture	Fonctionnement annuel	217,50 €		30-06-24			Rapport d'activités		P
2023-07799	Les Ateliers 04 Danse	Fonctionnement annuel	217,50 €		30-06-24			Rapport d'activités		P
2023-07799	Les Ateliers 04 Musique	Fonctionnement annuel	217,50 €		30-06-24			Rapport d'activités		P
2023-07799	Les Ateliers 04 Théâtre	Fonctionnement annuel	217,50 €		30-06-24			Rapport d'activités		P
2023-07799	Les Ateliers 04 arts graphique bd etc	Fonctionnement annuel	217,50 €		30-06-24			Rapport d'activités		P
2023-07799	Danse Atelier	Fonctionnement annuel	217,50 €		30-06-24			attestation		P
2023-07799	CEC de la REID ASBL Audio Visuel Arts Plastiques	Fonctionnement annuel	217,50 €		30-06-24				n'existe plus	N
2023-07799	CEC de la REID ASBL Musique	Fonctionnement annuel	217,50 €		30-06-24				n'existe plus	N
2023-07799	CEC de la REID ASBL Danse	Fonctionnement annuel	217,50 €		30-06-24				n'existe plus	N
2023-07799	CEC de la REID ASBL Danse Cirque	Fonctionnement annuel	217,50 €		30-06-24				n'existe plus	N

2023-07799	CEC de la REID ASBL Théâtre	Fonctionnement annuel	217,50 €		30-06-24				n'existe plus	N
2023-07799	Ateliers de l'Avenue Audio visuel	Fonctionnement annuel	217,50 €		30-06-24				n'existe plus	N
2023-07799	Ateliers de l'Avenue Danse	Fonctionnement annuel	217,50 €		30-06-24				n'existe plus	N
2023-07799	Ateliers de l'Avenue Théâtre	Fonctionnement annuel	217,50 €		30-06-24				n'existe plus	N
2023-07799	Arts plastiques	Fonctionnement annuel	217,50 €		30-06-24			attestation		P
2023-07799	Cré et Arts Arts plastiques	Fonctionnement annuel	217,50 €		30-06-24			Attestation et factures		P
2023-07799	Cré et Arts Artisanat	Fonctionnement annuel	0,00 €		30-06-24			Attestation et factures		P
2023-07799	Cré et Arts Musique	Fonctionnement annuel	217,50 €		30-06-24			Attestation et factures		P
2023-07799	Cré et Arts Ecriture	Fonctionnement annuel	217,50 €		30-06-24			Attestation et factures		P
2023-07799	Atelier Céramique et Sculpture de Clavier et les Avins L'ATELIER(S) Ecriture	Fonctionnement annuel	217,50 €		30-06-24		217,50 €	F/B/EC	-6.435,18 €	P
2023-07799	Atelier Céramique et Sculpture de Clavier et les Avins L'ATELIER(S) Arts Plastiques	Fonctionnement annuel	217,50 €		30-06-24		217,50 €	F/B/EC	-6.435,18 €	P
2023-07799	Atelier Céramique et Sculpture de Clavier et les Avins L'ATELIER(S) artisanat	Fonctionnement annuel	217,50 €		30-06-24		217,50 €	F/B/EC	-6.435,18 €	P
2023-07799	Atelier Céramique et Sculpture de Clavier et les Avins L'ATELIER(S) Musique	Fonctionnement annuel	217,50 €		30-06-24		217,50 €	F/B/EC	-6.435,18 €	P
2023-07814	Priscille Beccari Rue Dethy, 80 1060 BRUXELLES	Expo Cariatides à Liège	1.200,00 €		17-03-24		1.200,00 €	F-Souches/B	-216,00 €	P
2023-07840	Opéra Royal de Wallonie asbl	Fonctionnement annuel 2023	150.000,00 €		30-06-24		FA	B/C	144.003,33 €	P
2023-07853	ORPL sur le 640576	FA	70.000,00 €				FA	B/C	196.679,39 €	P

2023-07865	SREAW Trianon	FA	25.000,00 €		30-04-24		FA	B/C	78.220,25 €	P
2023-08044	asbl La Patio Place des Déportés 5 4000 LIEGE	Aide équipement salle de danse	2.000,00 €		31-03-23					Rappel envoyé
2023-08066	CDM2047 asbl Claire Blach Rue Vallée, 59 4051 CHAUDFONTAINE	Ateliers d'écriture « J'ose écrire » en 2024	1.200,00 €		31-12-24					Rappels envoyés le 13/11/24 et 12/24
2023-08157	Editions Yellow now	Aide à l'impression	1.000,00 €		30-07-24		12.041,06 €	B/F/EC	-146,20 €	P
2023-08159	Semence de curieux Ouvrage photo		2.400,00 €		31-12-24		7.536,60 €	B/EC/F	1.100,00 €	P
2023-08193	asbl Centre de la Marionnette de Saint-Nicolas Rue Bureaufosse, 115 4420 SAINT-NICOLAS	Equipement culturel	21.000,00 €		31-12-24		29.938,44 €	B et Cptes/F/EC/	Equilibre	P
2023-08193	asbl Les Grignoux Rue Sœurs de Hasque, 9 4000 LIEGE	Equipement culturel	16.035,00 €		31-12-24		19.074,52 €	BF/EC/F	-3.039,52 €	P
2023-08193	asbl Latitude50 Place de Grand Marchin, 3 4570 MARCHIN	Equipement culturel	6.000,00 €		31-12-24					En cours
2023-08193	La Fondation Benjamine De Cloedt Place Saint-Paul, 12-16 4000 LIEGE	Equipement culturel	25.000,00 €		31-12-24					En cours
2023-08193	asbl Centre Jeunes Les Récollets Place des Martyrs, 100 4800 VERVIERS	Equipement culturel	8.975,00 €		31-12-24		9.094,97 €	F/EC	Manque BF	N
2023-08193	asbl La Ferme des Enfants – Centre nature de Liège Rue Vieille Voie de Tongres, 48 4000 LIEGE	Equipement culturel	1.573,00 €		31-12-24		1.694,00 €	BF/EC/F	(P) -121	P
2023-08417	CC Chiroux	Tempocolor	3.500,00 €		30-07-24					Rappel envoyé
2023-08618	Les Amis de l'Enfance Ouvrière	Camps de vacances	2.490,00 €		31-03-24					Rappel envoyé
2023-08956	CC Flémalle asbl 4400 FLEMALLE	graines d'artistes 1 <sup>er</sup> semestre 2024	2.000,00 €		30-09-24		2.000,00 €	B/F/EC	-1.040,41 €	P

## SUBVENTIONS OCTROYÉES EN 2024

N° GED	Bénéficiaire (forme juridique et siège social)	Finalité de la subvention : Activité/projet (à préciser) ou subvention de fonctionnement	Montant de la subvention en espèces	Valorisation de la subvention en nature	Date ultime de production des justificatifs	Subvention en nature  Attestation sur l'honneur reçue ? (si oui : <b>V</b> )	Subvention en espèces		Bénéfice (B) ou perte (P) constaté(e) sur l'exercice	Résultat du Contrôle (Positif ou Négatif)
							Activité/projet	Fonctionnement		
							Montant total des justificatifs de dépenses produits	Type de pièces reçues : comptes ( <b>C</b> ), bilan ( <b>B</b> ), factures ( <b>F</b> ), extraits de compte ( <b>EC</b> )		
2023-03532	Aquilone Asbl Boulevard Saucy 25 4020 Liège	2° Edition du festival Mundo	450,00 €		Dossier en approbation		500,00 €	B/F/EC	0,00 €	P
2023-04406	ASBL Art-i Clos Reine Astrid,73 4000 Liège	La Nuit Art-I, qui a eu lieu le 6/5/23 à Liège	500,00 €		Dossier en approbation		3.865,00 €	BF/EC/F	(P) -1668,53	P
2023-04547	Théâtre de l'ETRE asbl Impasse Saint-Nicolas 14 4000 Liège	B3 -Occupation de salle-Spectacle théâtre amateur « Show boulettes »	0,00 €	1.136,00 €	S/O					Rappel envoyé le 12/12/24
2023-05778	Asbl « Cercle Royal des Mandolinistes de Malmedy » Avenue Monbijou 20 4960 Malmedy	Organisation de la journée de la mandoline, qui s'est déroulée à Malmedy le 2 septembre 2023 - Approbation	200,00 €		Dossier en approbation	V	1.000,00 €		-1.546,39 €	P
2023-05888	Asbl Ecoutez-Voir Rue Dossogne 49 4970 Hockai-Stavelot	22° édition du festival « Une Chanson peut en cacher une autre ... »	2.400,00 €		Dossier en approbation		4.850,00 €		-4.895,53 €	P
2023-05971	SRL Kastafior 260, Avenue Gevaert 1332 Genval	Edition CD Apolline JESUPRET	400,00 €		1-05-25					En cours
2023-06013	Asbl Festival Voix de femmes Rue st-Thomas 32 4000 Liège	Festival Voix de femmes	3.000,00 €		Dossier en approbation		6.947,37 €	B/F/EC	-1.500,00 €	P
2023-06065	SRL Freaksville Publishing 5, Quai des Ardennes 4020 Liège	Réalisation nouvel album de Benjamin Schoos	2.000,00 €		31-08-24		26.287,83 €	BF/EC/F	(P) -16788	P
2023-06093	S11H22 asbl Rue Haute, 150 4000 Liège	13° édition de la Braderie de l'Art de Liège	2.400,00 €		16-05-24		3.000,00 €	B/F	-98,08 €	P

2023-06142	NNStudio Quai de la Dérivation 2 4020 Liège	Ouvrage « Monolithe »	1.150,00 €		30-06-24		3.849,12 €	B/F/EC	-457,12 €	P
2023-06142	NNStudio Quai de la Dérivation 2 4020 Liège	Achat de 10 ouvrages « Monolithe »	350,00 €		30-06-24		350,00 €	Facture livres OK	Livres Ok	p
2023-06504	Asbl Art-I Clos Reine Astrid 73 4000 Liège	Réalisation du nouvel EP de François Maquet ainsi que la réalisation de deux clips vidéo pour accompagner la sortie des deux singles	1.400,00 €		31-12-24					En cours
2023-06603	Comptoir des Ressources Créatives de Verviers Rue de Renoupré 58 4821 Dison	Festival « Nouvelle page »	1.000,00 €		30-07-24		1.000,00 €	F/EC		P
2023-06629	Asbl Productions Associés Charlotte Maquet Rue du Parlement 18 4020 Liège	Réalisation Album	2.400,00 €		31-12-24					En cours
2023-07198	SCRL à finalité sociale L'Aurore Route de Moulin 3 4970 Francorchamps	75° anniversaire de la Salle L'Aurore	1.000,00 €		Dossier en approbation		1.066,50 €	B/F/EC	Bilan illisible	P
2023-07199	Petit Soleil & Cie Asbl Chappelle des anges 67 4890 Thimister-Clermont	B3 -Occupation de salle-Encadrement projet théâtre	0,00 €	298,00 €	S/O					Rappel envoyé le 12/12/24
2023-07243	Théâtre de Liège Asbl Place du vingt août 16 4000 Liège	Pays e danse 2024	8.500,00 €		16-05-24		8.500,00 €		0,00 €	P
2023-07252	ASBL IN Cité Mondy Rue Vivegnis 236 4000 Liège	Happy Ending	800,00 €		21-09-24		4.341,44 €	B/F/EC	-2.541,44 €	P
2023-07255	Centre Culturel de Welkenraedt Rue Grétry 10 4880 Welkenraedt	Semaine du développement durable	750,00 €		Dossier en approbation		3.295,00 €	B/F/EC	-2.924,70 €	P
2023-07256	Théâtre universitaire de Liège Quai Roosevelt 1b 4000 Liège	Ritu 40° édition	2.000,00 €		Dossier en approbation		2.066,57 €	B/F/EC	Equilibre	P
2023-07390	ASBL PPDG Rue Saint-Leonard, 148/33 4000 Liège	Ti'Festif, 3 et 4 mai 2024	1.250,00 €		4-08-24					N
2023-07405	Asbl Productions Associés Alain Delval Rue des Jonquilles 17 4000 Liège	Réalisation nouvel album et réalisation d'un clip dans le cadre du projet Bothlane	1.500,00 €		30-04-25					En cours

2023-07406	SRL Aberi Moska Group Rue du Rosignol 10/2 4431 Loncin	Réalisation nouvel album	2.400,00 €		30-04-25					En cours
2023-07454	Centre Culturel de Theux Place Pascal Taskin, 1 4910 Theux	Éditions 2023 et 2024 de « La Semaine de la Musique qui s'éclate » à Theux	2.478,00 €		14-09-24					N
2023-07458	ASBL Nectar Rue Ernest Solvay, 2 4000 Liège	Ateliers rap au B3	6.000,00 €		26-10-24		6.256,00 €	BF/EC/F	(P) : - 2.525	P
2023-07464	ASBL ReMuA Rue de la Brasserie 6 4000 Liège	Saison 2023-24 du projet El Sistema Liège et concert de clôture	5.000,00 €		1-09-24		5.000,00 €	B/F/EC	P - 1319	P
2023-07640	ASBL Cie Hikénunk Rue de Huy 44/2 4987 Stoumont	Plastic me	5.000,00 €		30-06-24		5.000,00 €	B/F/EC	Boni 17.145,89 €	P
2023-07651	asbl Art&faq Rue Petite Castaine 4 à 4100 Seraing	Festival « Les scènes d'été »	2.400,00 €		2-11-24					Rappel envoyé le 08/01/25
2023-07711	ASBL le Hangar Quai Saint-Leonard, 43b 4000 Liège	Le Hangar fête ses 20 ans	3.500,00 €		13-07-24		28.308,64 €	BF/F/EC	(P) -4120,54	P
2023-07729	Asbl Caravansérail Rue Jonruelle 13 4000 Liège	Festival Caravansérail	8.500,00 €		15-09-24		8.627,92 €	B/F/EC	0,00 €	p
2023-07773	Asbl d'une certaine gaieté Bld de la Sauvenière 97/1 4000 Liège	B3 -Occupation salle - Expo photos	0,00 €	2.511,00 €	31-05-24					Rappel envoyé le 12/12/24
2023-07805	Olivier Pierart via Smart Rue Coenraets 72 1060 Bruxelles	Projet Flastock	4.500,00 €		Dossier en approbation		4.504,76 €	B/F/EC	-6.521,17 €	P
2023-07820	Comité de quartier de Cointe Clos Chanmurly 11 4000 LIEGE	Festival des Arts de Cointe 2023	750,00 €		20-08-24		783,15 €	B/F/EC	145,24 €	P
2023-07827	ASBL Odessa M.A Rue des arsilliers 31 4960 Malmedy	Albums des groupes Pale Grey et Dan San	4.800,00 €		31-03-25					En cours
2023-07898	ASBL ABC Cinéma Rue Paul Janson 99 4480 Grâce-Hollogne	Projet cinéma « Com'un film » Athénée Royal Welkenraedt	1.000,00 €		30-09-24		14.035,99 €	B/F/EC	-5,99 €	p
2023-08157	Yellow Now Asbl Rue François Gillon 15 4367 Crisnée	Publication « Vivre »	1.000,00 €		30-06-24		12.041,06 €	B/F/EC	-146,20 €	P

2023-08159	ASBL Semance de curieux Rue de Vivegnis 215/2 4000 Liège	Édition ouvrage au dessus des nuages Thomas Chable	2.400,00 €		31-12-24					En cours
2023-08159	ASBL Semance de curieux Rue de Vivegnis 215/2 4000 Liège	Acquisition de 20 exemplaires de l'ouvrage photographique Au-dessus des nuages	500,00 €		31-12-24					En cours
2023-08161	Théâtre de Liège ASBL Place du XX août 10 4000 Liège	Danse DiverCity	2.450,00 €		31-07-24		2.450,00 €	F/B/EC	P	P
2023-08418	CC Chiroux Place des Carmes 8 4000 Liège	Décolonisons-Décloisonnons (Collectif Tempo Color)	3.500,00 €		1-09-24		3.505,00 €	B/F	-29,20 €	P
2023-08424	Mouvements sans titre ASBL Bois Libert, 11 4053 Chaudfontaine	TALK TALK	2.000,00 €		31-03-25		2.062,00 €	B/F/EC	equilibre	P
2023-08452	ASBL EnChanté Rue Marcelle Martin 59 4600 Visé	Spectacle de comédie musicale « Cendrillon »	2.400,00 €		30-08-24		15.371,36 €	BF/F/EC	(P) : - 392,36	P
2023-08515	Genaro Marcos Navas Rue Julien Lahaut 2 4000 Liège	Exposition « Tenir le fil, casser le fil »	1.500,00 €		5-07-24		1.500,00 €	B/EC/F	0,00 €	P
2023-08522	Graffiti ASBL Quai St Léonard 19-20 4020 Liège	Projet écriture Karel Logist	500,00 €		30-09-24		1.000,00 €	B/F/EC	équilibre	P
2023-08616	Monsieur THEODOR Julien Wiesenbachstrasse 50 4780 Saint-Vith	Edition CD Œuvres trompette-piano compositeurs liégeois début 20 <sup>e</sup> siècle	1.500,00 €		30-04-25					En cours
2023-08719	ASBL Productions Associées Rue Coenraets 72 1060 Bruxelles	Création du spectacle Ardent	1.000,00 €		3 mois après la fin de la création					N
2023-08796	ASBL Artra Rue Marcel Thiry 27 4000 Liège	Réalisation du 3 <sup>e</sup> album du groupe Molo Sayat	2.400,00 €		30-04-26					En cours
2023-08805	Asbl art-info à Feche Le-Haut- Clocher Grand-Route 35 4347 Fexhe-le-Haut Clocher	Création d'un panorama des arts plas- tiques ai travers d'une base de données	7.000,00 €		31-03-25					En cours
2023-08823	CPAS de Liège Place Saint Jacques 13 4000 Liège	B3 -Occupation de salle - Activité jour- née d'insertion par le jeu vidéo	0,00 €	2.673,00 €	31-01-25					En cours
2023-08841	Royale Harmonie L'Emulation Basse cour 16 4970 Stavelot	Festivités à l'occasion des 150 ans du chœur	2.400,00 €		31-03-25					En cours

2023-08857	Lucile Beauvais Rue du Laveu 265 4000 Liège	Réalisation nouvel album	1.500,00 €		31-12-25					En cours
2023-08905	Septième Art Amateur asbl Rue Rotheux 323 4100 Seraing	festival 2024 Découverte, Librecourt & Villes et villages de Belgique	400,00 €		Dossier en approbation		693,18 €	B/F/EC	4,18 €	P
2023-08956	Centre culturel de Flémalle Rue du beau site 25 4400 Flémalle	Ateliers graines d'artistes - 1 <sup>er</sup> semestre 2024	2.000,00 €		30-09-24		2.000,00 €	B/F/EC	-1.040,00 €	P
2023-08957	Ateliers du Texte et de l'Image Rue Feronstree 86 4000 Liège	Exposition d'artistes belges novembre et décembre 2024	9.000,00 €		31-03-25					En cours
2024-00064	ASBL Stage de danse Quai sur meuse 19 4000 Liège	Hivernales de la danse	3.000,00 €		17-06-24		3.451,80 €	BF/EC/F	0,00 €	P
2024-00064	ASBL Stage de danse Quai sur meuse 19 4000 Liège	Hivernales de la danse - Achat de places + prix de la Province de Liège	2.000,00 €		17-06-24		3.451,80 €	BF/EC/F	0,00 €	P
2024-00073	La Mêlée asbl Rue de hesbaye 164 4000 Liège	Création théâtrale « Jean »	3.600,00 €		30-06-24		3.672,40 €		Equilibre	P
2024-00099	Asbl Wégimont culture Chaussée de Wégimont 76 4630 Soumagne	Revue culturelle de la Galerie	1.500,00 €		1-10-24		3.025,00 €	F/EC		p
2024-00101	Musée en Plein Air du Sart Tilman Quartier Agora – L'agora 1 bte B8 4000 Liège	Exposition dans le cadre de la BIP	1.000,00 €		1-09-24		1.000,00 €	B/F/EC	équilibre	P
2024-00167	Ville de Verviers Place du Marché, 55 4800 Verviers	Festival Libertad	1.400,00 €		27-07-24		44.213,01 €	BF/EC/F	0,00 €	P
2024-00201	Commune d'Aywaille Rue de la Heid 8 4920 Aywaille	Rendez-vous Culturels, qui ont eu lieu de mars à décembre 2023	1.000,00 €		Dossier en approbation		5.156,55 €	BF/EC/F	(P) : - 5.596	P
2024-00336	asbl Soiron sur Scène Rue des Snacs 2 4650 Grand Rechain	16 <sup>e</sup> édition de « Soiron sur Scène »	5.000,00 €		11-11-24		5.000,00 €	B/F/EC	B 276€	p
2024-00339	ASBL Jazz à Liège Boulevard de la Sauvenière 118 4000 Liège	33 <sup>e</sup> édition du festival Jazz à Liège	25.000,00 €		5-08-24		26.956,09 €	BF/EC/F	(P) : - 24.613,8 €	P
2024-00391	Asbl Oufiti Playmo Rue du Roua 37 4600 Visé	9 <sup>e</sup> édition de l'exposition Playmobil	1.500,00 €		20-01-25					En cours

2024-00417	FAL asbl Rue Firquet 3A 4000 LIEGE	Festival Africain de Liège	3.000,00 €		30-09-24		16,398,60	B/F/EC	0,00 €	P
2024-00419	ASBL Musée en plein air Sart Tilman, Musée en plein air - Uliège Centre d'Intégration et d'animation des Arts plastiques de la Fédération Wallonie-Bruxelles asbl Campus du Sart Tilman Quartier Agora – L'agora 1 bte B8 4000 Liège	Exposition Eva Evrard	3.000,00 €		15-12-24		3.002,23 €	B/F/EC	Equilibre	P
2024-00556	Association de fait Choeur de la Ville de Verviers Rue Pierre de Limbourg 41 4800 VERVIERS	16 <sup>e</sup> édition New Baroque festival	2.400,00 €		1-09-24		13.996,86 €	BF/EC/F	-1.836,86 €	P
2024-00610	ASBL Centre culturel de Stavelot - Trois-Ponts Cour de l'Abbaye 1 4970 Stavelot	Projet culturel supracommunal en collaboration avec l'ASBL AMAPAC de Malmedy.	2.400,00 €		31-03-25					En cours
2024-00612	ASBL Comptoir des Ressources Créatives de Verviers Rue des Wallons 45 4800 Verviers	Projet « Action-Projet durable de dynamique de quartier - Carrefour des rencontres créatives et artistiques incontournables »	1.500,00 €		31-03-25					En cours
2024-00615	RCA de Sprimont Rue du Centre 1 4140 Sprimont	30 <sup>e</sup> symposium international de sculptures sur pierre de Sprimont	4.000,00 €		8-12-24		4.000,00 €	B/F/EC	-10.641,09 €	P
2024-00707	Lowtech asbl Rue de Tilff 64 4031 Liège	Occupation espace du B3 et subvention pour l'évènement Solastagie	2.400,00 €	13.950,00 €	31-12-24	V				P
2024-00781	MJCL grandEurop Rue de la Cité, 30 4621 Retinne	Délégation de 2 animateurs provinciaux		2.561,47 €	5-07-24					Rappel envoyé
2024-00785	Asbl Instants productions, Rue Louis Jamme 11A 4020 Liège	Réalisation d'une BD « De gré ou de force »	2.000,00 €		30-09-25					En cours
2024-00785	Asbl Instants productions, Rue Louis Jamme 11A 4020 Liège	Achat de 20 exemplaires de la BD « De gré ou de force »	360,00 €		30-09-25					En cours
2024-00791	asbl Arsenic 2 Rue Saint Léonard 427 4000 Liège	Festival « Rêve Général »	5.000,00 €		28-07-24		6.000,00 €	B/F/EC	P	P

2024-00796	François Winant Chaussée de Liège 37a 4162 Hody (Anthistes)	Exposition des « Point de Rosée » au Théâtre de Liège	2.400,00 €		6-07-24		3.348,12 €	B/EC/F	0,00 €	P
2024-00821	Asbl Tempus-Musicale Rue des Chèvrefeuilles 6 4920 Aywaille	Festival de musique et d'orgue de Mortroux	450,00 €		21-07-24		1.851,53 €	BF/EC/F	-11,47 €	P
2024-00824	Asbl Prix Artistiques de la Ville de Verviers Rue Chapuis 6 4800 Verviers	Octroi de deux Prix attribués aux 2 <sup>es</sup> lauréats de la Catégorie A et B du concours Crickboom	350,00 €		S/O					En cours
2024-00828	Centre Culturel de Theux Place Pascal Taskin 1 4910 THEUX	Festival de rue « Fenêtre sur... Verdure »	2.000,00 €		28-07-24		19,385,60	B/F/EC	P de 15,085,80€	P
2024-00850	l'asbl « Grupo Alegria » Rue Sur les Thiers 331 4040 Herstal	Fiera Espagnola	700,00 €		26-08-24					en cours
2024-00892	Collective et ardente	B3 -raccordement électrique-Cycloparade	0,00 €		S/O					Rappel envoyé le 12/12/24
2024-00926	Asbl Liège City Breakers Rue Sartay, 1 4682 Houtain	Concours de Breakdance LCB	3.000,00 €		30-06-25					En cours
2024-00936	ASBL Ceinture Aliment-Terre Liégeoise Rue Pierreuse 23 4000 Liège	Nourrir Liège 2024	1.500,00 €		21-07-24		3.000,00 €	B/F/EC	-6.427,18 €	P
2024-00939	Asbl K OH TOI Rue des Cahottes 88 4400 Flémalle	Organisation du K-HOT Music Festival	2.400,00 €		22-09-24		41.182,34 €	BF/EC/F	-1.615,00 €	P
2024-00940	Beacon events Square de la paix 5 4031 Angleur	B3 -Occupation de salle-Beacon	2.450,00 €	999,00 €	13-08-24					Rappel envoyé le 12/12/24
2024-00957	Haute Ecole Charlemagne Rue de joie 111/12 4000 Liège	Poetic Lab	0,00 €	178,00 €	20-06-24	V				P
2024-01108	ASBL Rhâââ Lovely Festival Rue de joie, 111/12 4000 Liège	Édition 2024 du « insert name » festival au KulturA	750,00 €		13-07-24		850,00 €	BF/EC/F	(P) -611,39 €	P
2024-01114	ASBL Comptoir des ressources créatives de Verviers Rue des Wallons, 45 4800 Verviers	2 <sup>e</sup> édition du Vibe festival	1.500,00 €		6-10-24		1.577,50 €	BF/EC/F	0,00 €	P

2024-01178	Centre Culturel de Hannut 27/1 Place Henri Hallet 4280 Hannut	Fêtes de la Musique 2024	1.239,00 €		22-09-24		1.249,50 €	B/F/EC/F	(P) -6097,22	P
2024-01205	Asbl Image 3D Quai Banning 6 4000 Liège	B3 -Occupation de salle-Liège virtuel week	2.400,00 €	413,00 €	7-07-24	V				P
2024-01222	Les Amis du Château féodal de Moha asbl Rue du Madot 101A 4520 MOHA	Fête des Fous et balades contées	5.000,00 €		7-12-24		5.300,00 €	B/F/EC	-9,65 €	p
2024-01255	asbl Ferme sur Steppes Rue sur Steppes 651 4870 Fraipont	Ferm'Stival 2024	5.000,00 €		7-10-24		5.000,00 €	B/EC/F	équilibre	P
2024-01256	ASBL PAC Liège Rue du Petit Chêne 95 4000 Liège	Fête de la Musique 2024	7.000,00 €		23-09-24					N
2024-01258	ASBL PAC Liège Rue du Petit Chêne 95 4000 Liège	Politik 2024	8.000,00 €		1-03-25					En cours
2024-01259	Oyou asbl Grand marchin 4 4570 Marchin	roboz	3.350,00 €		14-10-24		3.350,00 €	B/F/EC	-29.885,25 €	P
2024-01260	Asbl Factory Rue Ransonnet 2 4020 Liège	Factory 2024	7.500,00 €		30-06-25					En cours
2024-01261	ASBL Li Mohe è l'Orlodje La Rock 17 4160 Anthisnes	Les Anthinoises, du 24 au 26 mai 2024 à Anthisnes	2.400,00 €		26-08-24					Rappel encoyé
2024-01325	Association de fait Movimento Arte et Cultura Rue Florent Leruth 12 4681 Hermalle-sous-Argenteau	Festival della Canzone Italiana in Belgio	1.650,00 €		Dossier en approbation				(B) + 991	N
2024-01334	ASBL Centre culturel d'AMAY Rue entre-deux, 3 4540 AMAY	Théâtre à l'école	2.165,00 €							Les déclarations de créance constituent les justificatifs suffisants pour attester de la bonne utilisation desdites subventions
2024-01334	Centre culturel d'ANS ALLEUR Place des Anciens Combattants, 1 4432 ALLEUR	Théâtre à l'école	1.315,00 €							Les déclarations de créance constituent les justificatifs suffisants pour attester de la bonne utilisation desdites subventions
2024-01334	Centre culturel de BRAIVES BURDINNE Rue Chemin du Via, 20 4260 BRAIVES	Théâtre à l'école	840,00 €							Les déclarations de créance constituent les justificatifs suffisants pour attester de la bonne utilisation desdites subventions

2024-01334	Centre culturel de CHENEE Rue de l'Eglise, 1-3 4032 CHENEE	Théâtre à l'école	3.370,00 €				Les déclarations de créance constituent les justificatifs suffisants pour attester de la bonne utilisation desdites subventions
2024-01334	Centre culturel de DISON Rue des Ecoles, 2 4820 DISON	Théâtre à l'école	3.160,00 €				Les déclarations de créance constituent les justificatifs suffisants pour attester de la bonne utilisation desdites subventions
2024-01334	Centre culturel d'ENGIS Rue du Pont, 7 4480 ENGIS	Théâtre à l'école	1.195,00 €				Les déclarations de créance constituent les justificatifs suffisants pour attester de la bonne utilisation desdites subventions
2024-01334	Centre culturel d'HANNUT Place Henri Hallet 27/1 4280 HANNUT	Théâtre à l'école	1.167,00 €				Les déclarations de créance constituent les justificatifs suffisants pour attester de la bonne utilisation desdites subventions
2024-01334	Centre culturel de HERSTAL Rue Large Voie 84 4040 HERSTAL	Théâtre à l'école	660,00 €				Les déclarations de créance constituent les justificatifs suffisants pour attester de la bonne utilisation desdites subventions
2024-01334	Centre hervien d'animation culturelle Place de l'Hôtel de Ville, 18 4650 HERVE	Théâtre à l'école	2.610,00 €				Les déclarations de créance constituent les justificatifs suffisants pour attester de la bonne utilisation desdites subventions
2024-01334	Centre culturel de HUY Avenue Delchambre, 7A 4500 HUY	Théâtre à l'école	2.680,00 €				Les déclarations de créance constituent les justificatifs suffisants pour attester de la bonne utilisation desdites subventions
2024-01334	Centre culturel de JUPILLE-WANDRE Rue Chafnay, 2 4020 JUPILLE	Théâtre à l'école	1.690,00 €				Les déclarations de créance constituent les justificatifs suffisants pour attester de la bonne utilisation desdites subventions
2024-01334	Centre culturel les Chiroux Place des Carmes, 8 4000 LIEGE	Théâtre à l'école	7.960,00 €				Les déclarations de créance constituent les justificatifs suffisants pour attester de la bonne utilisation desdites subventions
2024-01334	Courte Echelle SEAC Rue de Rotterdam, 29 4000 LIEGE	Théâtre à l'école	2.695,00 €				Les déclarations de créance constituent les justificatifs suffisants pour attester de la bonne utilisation desdites subventions
2024-01334	Centre culturel de Marchin Place de Grand Marchin 4 4570 MARCHIN	Théâtre à l'école	890,00 €				Les déclarations de créance constituent les justificatifs suffisants pour attester de la bonne utilisation desdites subventions
2024-01334	Options ASBL Place du Châtelet, 7A 4960 MALMEDY	Théâtre à l'école	290,00 €				Les déclarations de créance constituent les justificatifs suffisants pour attester de la bonne utilisation desdites subventions
2024-01334	Centre culturel de REMICOURT Avenue Maurice Delmotte 68 4350 REMICOURT	Théâtre à l'école	2.155,00 €				Les déclarations de créance constituent les justificatifs suffisants pour attester de la bonne utilisation desdites subventions
2024-01334	Centre culturel de SERAING Rue Renaud Strivay, 44 4100 SERAING	Théâtre à l'école	2.300,00 €				Les déclarations de créance constituent les justificatifs suffisants pour attester de la bonne utilisation desdites subventions

2024-01334	Centre culturel de SAINT-GEORGES Rue Albert 1er, 18 4470 SAINT GEORGES	Théâtre à l'école	1.460,00 €				Les déclarations de créance constituent les justificatifs suffisants pour attester de la bonne utilisation desdites subventions			
2024-01334	Centre culturel de SOUMAGNE Rue Louis Pasteur, 65 4630 SOUMAGNE	Théâtre à l'école	1.140,00 €				Les déclarations de créance constituent les justificatifs suffisants pour attester de la bonne utilisation desdites subventions			
2024-01334	Centre culturel de SPA Rue Servais, 8 4900 SPA	Théâtre à l'école	4.315,00 €				Les déclarations de créance constituent les justificatifs suffisants pour attester de la bonne utilisation desdites subventions			
2024-01334	Centre culturel de SPRIMONT Rue du Centre, 81 4140 SPRIMONT	Théâtre à l'école	3.250,00 €				Les déclarations de créance constituent les justificatifs suffisants pour attester de la bonne utilisation desdites subventions			
2024-01334	Centre culturel de STAVELOT Cour de l'Abbaye, 1 4970 STAVELOT	Théâtre à l'école	3.745,00 €				Les déclarations de créance constituent les justificatifs suffisants pour attester de la bonne utilisation desdites subventions			
2024-01334	Centre culturel de THEUX Place Pascal Taskin 4910 THEUX	Théâtre à l'école	1.965,00 €				Les déclarations de créance constituent les justificatifs suffisants pour attester de la bonne utilisation desdites subventions			
2024-01334	Centre culturel de VERVIERS Boulevard des Gérardchamps 7c 4800 VERVIERS	Théâtre à l'école	13.170,00 €				Les déclarations de créance constituent les justificatifs suffisants pour attester de la bonne utilisation desdites subventions			
2024-01334	Centre culturel de WANZE Place Faniel, 8 4520 WANZE	Théâtre à l'école	4.280,00 €				Les déclarations de créance constituent les justificatifs suffisants pour attester de la bonne utilisation desdites subventions			
2024-01334	Centre culturel de WAREMME Place de l'Ecole Moyenne, 9 4300 WAREMME	Théâtre à l'école	4.230,00 €				Les déclarations de créance constituent les justificatifs suffisants pour attester de la bonne utilisation desdites subventions			
2024-01334	Centre culturel de WELKENRAEDT Rue Grétry, 10 4840 WELKENRAEDT	Théâtre à l'école	5.955,00 €				Les déclarations de créance constituent les justificatifs suffisants pour attester de la bonne utilisation desdites subventions			
2024-01377	ASBL VentureLab Rue Matrognard 4 4000 Liège	Organisation du Sommet des Entrepreneurs	500,00 €		31-07-24					N
2024-01415	ASBL Sans Allure Rue du thier à Liège 4 4000 Liège	Édition 2024 du « Sans Allure Festival »	2.000,00 €		1-02-25					En cours
2024-01440	Asbl « L'atelier(s) » Rue du Centre 36 4560 Les Avins	Expo des ateliers et parcours d'artistes	1.250,00 €		Dossier en approbation		2.346,75 €	B/F/EC	1.379,01 €	P
2024-01442	Asbl Centre culturel « Le Réverbère » Ancien Hôtel communal de Clermont-sur-Berwinne Place de la Halle 24 4890 Thimister-Clermont	Projet théâtral de rue « C'est notre histoire »	1.500,00 €		31-12-24		2.000,00 €	B/F/EC	-16.085,00 €	P

2024-01453	ASBL Lavrenov Music Society Rue Général Lens, 20/3 4360 Oreye	Concours et festival « Appassionata »	1.000,00 €		3-10-24			L'évènement n'a pas eu lieu et la déclaration n'a pas été liquidée		P
2024-01465	Thomas Raepsaet Rue des Alliés 11 4800 Verviers	Réalisation du livre album « Bien tenté », ainsi qu'un d'un clip	1.400,00 €		30-06-25					En cours
2024-01469	production : Initial Films SRL Avenue des Tropiques 81190 Forest	SCRITCH SCRITCH	5.000,00 €		31-05-25					En cours
2024-01469	Les Films du Carré SPRL Rue Joseph Wauters 44 4000 Liège	LES FRAISES DE CHEZ NOUS	5.000,00 €		31-05-25					En cours
2024-01469	Caméra etc ASBL Rue de Visé 490 4020 Liège	LE CADEAU	5.000,00 €		31-05-25					En cours
2024-01481	MILK SRL Rue des Dominicains, 16 4000 Liège	Milktape vol.1	500,00 €		30-06-25					En cours
2024-01521	ASBL JauneOrange Quai des Tanneurs 2 4020 Liège	B3 -Occupation de salle-Camp d'écriture	500,00 €	279,00 €	31-07-24	V				P
2024-01589	ASBL Jazz à Verviers Haute Levée 30 4970 Stavelot	Organisation du festival Jazz à Verviers	8.000,00 €		28-12-24					En cours
2024-01859	Thomas VERBRUGGEN Rue de Mont St Guibert 26 1340 OTTIGNIES	Tournées Art et Vie	185,00 €					Les déclarations de créance constituent les justificatifs suffisants pour attester de la bonne utilisation desdites subventions		
2024-01859	Guest Production srl Chaussée Verte 62-3 4367 CRISNEE	Tournées Art et Vie	195,00 €					Les déclarations de créance constituent les justificatifs suffisants pour attester de la bonne utilisation desdites subventions		
2024-01859	Harmonie Royale St Martin asbl Rue de la Gare, 5 3790 FOURONS	Tournées Art et Vie	125,00 €					Les déclarations de créance constituent les justificatifs suffisants pour attester de la bonne utilisation desdites subventions		
2024-01859	Histoires publiques Rue Berthelot, 126 1190 BRUXELLES	Tournées Art et Vie	390,00 €					Les déclarations de créance constituent les justificatifs suffisants pour attester de la bonne utilisation desdites subventions		
2024-01859	Jin Chi asbl Rue Docteur Jadot 11 5360 HAMOIS	Tournées Art et Vie	285,00 €					Les déclarations de créance constituent les justificatifs suffisants pour attester de la bonne utilisation desdites subventions		
2024-01859	Argan 42 Production sprl Rue Bara 175 1070 BRUXELLES	Tournées Art et Vie	385,00 €					Les déclarations de créance constituent les justificatifs suffisants pour attester de la bonne utilisation desdites subventions		

2024-01859	Guest Production srl Chaussée Verte 62-3 4367 CRISNEE	Tournées Art et Vie	195,00 €				Les déclarations de créance constituent les justificatifs suffisants pour attester de la bonne utilisation desdites subventions
2024-01859	Anne Sylvie Primo 73 rue de la Hachelette 4520 ANTHEIT	Tournées Art et Vie	225,00 €				Les déclarations de créance constituent les justificatifs suffisants pour attester de la bonne utilisation desdites subventions
2024-01859	Florent Brassart Rue du Renard, 27 7802 ORMEIGNIES	Tournées Art et Vie	125,00 €				Les déclarations de créance constituent les justificatifs suffisants pour attester de la bonne utilisation desdites subventions
2024-01859	Tomas&co asbl Rue Artan, 144/4 1030 BRUXELLES	Tournées Art et Vie	355,00 €				Les déclarations de créance constituent les justificatifs suffisants pour attester de la bonne utilisation desdites subventions
2024-01859	Aurore Bureau Avenue de l'Observatoire, 215/72 4000 LIEGE	Tournées Art et Vie	135,00 €				Les déclarations de créance constituent les justificatifs suffisants pour attester de la bonne utilisation desdites subventions
2024-01859	Anne-Sylvie Primo Rue de la Hachelette 73 4520 ANTHEIT	Tournées Art et Vie	385,00 €				Les déclarations de créance constituent les justificatifs suffisants pour attester de la bonne utilisation desdites subventions
2024-01859	Lezaar asbl Avenue Eléonore 3/5 1150 BRUXELLES	Tournées Art et Vie	225,00 €				Les déclarations de créance constituent les justificatifs suffisants pour attester de la bonne utilisation desdites subventions
2024-01859	Alula Compagnie asbl Rue de Genville 108 1350 JANDRAIN	Tournées Art et Vie	255,00 €				Les déclarations de créance constituent les justificatifs suffisants pour attester de la bonne utilisation desdites subventions
2024-01859	L'Isolat asbl Rue Basse Chaussée 122 5022 COGNELEE	Tournées Art et Vie	285,00 €				Les déclarations de créance constituent les justificatifs suffisants pour attester de la bonne utilisation desdites subventions
2024-01859	Théâtre Ebadidon asbl Rue Simonon 9 4000 LIEGE	Tournées Art et Vie	195,00 €				Les déclarations de créance constituent les justificatifs suffisants pour attester de la bonne utilisation desdites subventions
2024-01859	OZ asbl Rue Artan, 144/1 1030 BRUXELLES	Tournées Art et Vie	98,00 €				Les déclarations de créance constituent les justificatifs suffisants pour attester de la bonne utilisation desdites subventions
2024-01859	Marie Ghitta Boulevard de la Révision, 91 Bte 5 1070 BRUXELLES	Tournées Art et Vie	255,00 €				Les déclarations de créance constituent les justificatifs suffisants pour attester de la bonne utilisation desdites subventions
2024-01859	Clair de Sol asbl Rue de Roux, 15B 6140 FONTAINE L'EVEQUE	Tournées Art et Vie	255,00 €				Les déclarations de créance constituent les justificatifs suffisants pour attester de la bonne utilisation desdites subventions
2024-01859	Tof Théâtre asbl Rue de Charleroi, 58 1470 GENAPPE	Tournées Art et Vie	195,00 €				Les déclarations de créance constituent les justificatifs suffisants pour attester de la bonne utilisation desdites subventions

2024-01859	Productions Associées Rue Coenraets 72 1060 BRUXELLES	Tournées Art et Vie	355,00 €				Les déclarations de créance constituent les justificatifs suffisants pour attester de la bonne utilisation desdites subventions
2024-01859	Turquoise asbl Rue Saint Hadelin, 11 4877 OLNE	Tournées Art et Vie	135,00 €				Les déclarations de créance constituent les justificatifs suffisants pour attester de la bonne utilisation desdites subventions
2024-01859	L'Isolat asbl Rue Basse Chaussée 122 5022 NAMUR	Tournées Art et Vie	255,00 €				Les déclarations de créance constituent les justificatifs suffisants pour attester de la bonne utilisation desdites subventions
2024-01859	Elodie Vignon Rue du Brochet, 9 1050 BRUXELLES	Tournées Art et Vie	135,00 €				Les déclarations de créance constituent les justificatifs suffisants pour attester de la bonne utilisation desdites subventions
2024-01859	Poum Pouet asbl Rue Dethy 38 1060 BRUXELLES	Tournées Art et Vie	195,00 €				Les déclarations de créance constituent les justificatifs suffisants pour attester de la bonne utilisation desdites subventions
2024-01859	Théâtre Se Busca asbl Vieux Chemin 18B 4053 EMBOURG	Tournées Art et Vie	450,00 €				Les déclarations de créance constituent les justificatifs suffisants pour attester de la bonne utilisation desdites subventions
2024-01859	Cecodi SA Avenue Albert Jonnart 50 1200 BRUXELLES	Tournées Art et Vie	255,00 €				Les déclarations de créance constituent les justificatifs suffisants pour attester de la bonne utilisation desdites subventions
2024-01859	Stephan Pougin Avenue Daniel Boon, 70 1160 AUDERGHEN	Tournées Art et Vie	255,00 €				Les déclarations de créance constituent les justificatifs suffisants pour attester de la bonne utilisation desdites subventions
2024-01859	Flash Ensemble asbl Rue Dame Odile, 24 7500 TOURNAI	Tournées Art et Vie	225,00 €				Les déclarations de créance constituent les justificatifs suffisants pour attester de la bonne utilisation desdites subventions
2024-01859	Aclama asbl Av. Ducpétiaux 133/2 1060 SAINT GILLES	Tournées Art et Vie	285,00 €				Les déclarations de créance constituent les justificatifs suffisants pour attester de la bonne utilisation desdites subventions
2024-01859	Compagnie Les Plaisirs Chiffonnés Chaussée de Boondaël 617 1050 BRUXELLES	Tournées Art et Vie	315,00 €				Les déclarations de créance constituent les justificatifs suffisants pour attester de la bonne utilisation desdites subventions
2024-01859	Maximiliaan De Hoogd Rue des Bayards 44/11 4000 LIEGE	Tournées Art et Vie	125,00 €				Les déclarations de créance constituent les justificatifs suffisants pour attester de la bonne utilisation desdites subventions
2024-01859	Spagguetta Orghsammond (ADF - Nicolas Debroux) Rue Gilson 8 5100 JAMBES	Tournées Art et Vie	185,00 €				Les déclarations de créance constituent les justificatifs suffisants pour attester de la bonne utilisation desdites subventions
2024-01859	Zig Zag World asbl Place Van Meenen 2 1060 BRUXELLES	Tournées Art et Vie	385,00 €				Les déclarations de créance constituent les justificatifs suffisants pour attester de la bonne utilisation desdites subventions

2024-01859	L'Isolat asbl Rue Basse Chaussée 122 5022 NAMUR	Tournées Art et Vie	225,00 €				Les déclarations de créance constituent les justificatifs suffisants pour attester de la bonne utilisation desdites subventions
2024-01859	Théâtre des 4 Mains asbl Rue Longue, 152 1320 BEAUVECHAIN	Tournées Art et Vie	285,00 €				Les déclarations de créance constituent les justificatifs suffisants pour attester de la bonne utilisation desdites subventions
2024-01859	Turquoise asbl Rue Saint Hadelin, 11 4877 OLNE	Tournées Art et Vie	83,00 €				Les déclarations de créance constituent les justificatifs suffisants pour attester de la bonne utilisation desdites subventions
2024-01859	Racines Carrées asbl Rue Pimpernelle, 29 6900 MARCHE	Tournées Art et Vie	355,00 €				Les déclarations de créance constituent les justificatifs suffisants pour attester de la bonne utilisation desdites subventions
2024-01859	Anton Lachky Company asbl Avenue des Pinsons 8 1420 BRAINE L'ALLEUD	Tournées Art et Vie	255,00 €				Les déclarations de créance constituent les justificatifs suffisants pour attester de la bonne utilisation desdites subventions
2024-01859	Productions Associées asbl Rue Coenaerts, 72 1060 BRUXELLES	Tournées Art et Vie	225,00 €				Les déclarations de créance constituent les justificatifs suffisants pour attester de la bonne utilisation desdites subventions
2024-01859	Lorenzo Di Maio Group (ADF - Lorenzo Di Maio) Rue des Piles, 54 1410 WATERLOO	Tournées Art et Vie	255,00 €				Les déclarations de créance constituent les justificatifs suffisants pour attester de la bonne utilisation desdites subventions
2024-01859	Le Collectif Mensuel asbl Place Vivegnis 36 4000 LIEGE	Tournées Art et Vie	355,00 €				Les déclarations de créance constituent les justificatifs suffisants pour attester de la bonne utilisation desdites subventions
2024-01859	Les Troyens asbl Grand Marchin 11 4570 MARCHIN	Tournées Art et Vie	135,00 €				Les déclarations de créance constituent les justificatifs suffisants pour attester de la bonne utilisation desdites subventions
2024-01859	Salvatore Giunta Rue des Villas 19 4480 ENGIS	Tournées Art et Vie	195,00 €				Les déclarations de créance constituent les justificatifs suffisants pour attester de la bonne utilisation desdites subventions
2024-01859	Live Diffusion asbl Place de la Petite Suisse 11 1050 BRUXELLES	Tournées Art et Vie	450,00 €				Les déclarations de créance constituent les justificatifs suffisants pour attester de la bonne utilisation desdites subventions
2024-01859	Alogique Production asbl Rue Joseph Dethier 1 4607 DALHEM	Tournées Art et Vie	570,00 €				Les déclarations de créance constituent les justificatifs suffisants pour attester de la bonne utilisation desdites subventions
2024-01859	Collectif du Lion rue Belleflamme 49 J 4030 LIEGE	Tournées Art et Vie	285,00 €				Les déclarations de créance constituent les justificatifs suffisants pour attester de la bonne utilisation desdites subventions
2024-01859	Euro Symphonic Orchestra asbl Voie des Hôtes 1 4950 SOURBRODT	Tournées Art et Vie	385,00 €				Les déclarations de créance constituent les justificatifs suffisants pour attester de la bonne utilisation desdites subventions

2024-01859	Compagnie C'est Comme Ca asbl Rue de la Haute Folie 99 4141 LOUVEIGNE	Tournées Art et Vie	195,00 €				Les déclarations de créance constituent les justificatifs suffisants pour attester de la bonne utilisation desdites subventions
2024-01859	Samedi asbl Rue Marconi, 5/10 1190 BRUXELLES	Tournées Art et Vie	255,00 €				Les déclarations de créance constituent les justificatifs suffisants pour attester de la bonne utilisation desdites subventions
2024-01859	Ceux qui Marchent asbl Rue Haute 37 1380 LASNE	Tournées Art et Vie	195,00 €				Les déclarations de créance constituent les justificatifs suffisants pour attester de la bonne utilisation desdites subventions
2024-01859	La Cie des Bonimenteurs asbl Avenue de la Pairelle 63 5000 NAMUR	Tournées Art et Vie	195,00 €				Les déclarations de créance constituent les justificatifs suffisants pour attester de la bonne utilisation desdites subventions
2024-01859	L'Infini Théâtre asbl Rue Saint-Josse 49 1210 BRUXELLES	Tournées Art et Vie	285,00 €				Les déclarations de créance constituent les justificatifs suffisants pour attester de la bonne utilisation desdites subventions
2024-01859	Le Vilar asbl Place de l'Hocaille 6 1348 LOUVAIN-LA-NEUVE	Tournées Art et Vie	255,00 €				Les déclarations de créance constituent les justificatifs suffisants pour attester de la bonne utilisation desdites subventions
2024-01859	Racagnac asbl Rue Américaine 8 1060 BRUXELLES	Tournées Art et Vie	225,00 €				Les déclarations de créance constituent les justificatifs suffisants pour attester de la bonne utilisation desdites subventions
2024-01859	Clair de Sol asbl Rue de Roux, 15B 6140 FONTAINE L'EVEQUE	Tournées Art et Vie	510,00 €				Les déclarations de créance constituent les justificatifs suffisants pour attester de la bonne utilisation desdites subventions
2024-01859	Théâtre National Wallonie- Bruxelles asbl Boulevard Emile Jacqmain 111/115 1000 BRUXELLES	Tournées Art et Vie	225,00 €				Les déclarations de créance constituent les justificatifs suffisants pour attester de la bonne utilisation desdites subventions
2024-01859	Compagnie du Vendredi Chemin Saint-Hubert 4 1430 REBECQ	Tournées Art et Vie	195,00 €				Les déclarations de créance constituent les justificatifs suffisants pour attester de la bonne utilisation desdites subventions
2024-01859	Jimmy Geers Rue Lamarck 53 4000 LIEGE	Tournées Art et Vie	285,00 €				Les déclarations de créance constituent les justificatifs suffisants pour attester de la bonne utilisation desdites subventions
2024-01859	Théâtre des Martyrs Place des Martyrs 22 1000 BRUXELLES	Tournées Art et Vie	195,00 €				Les déclarations de créance constituent les justificatifs suffisants pour attester de la bonne utilisation desdites subventions
2024-01859	O Juliette asbl Martinsart, 17 4652 XHENDELESSE	Tournées Art et Vie	285,00 €				Les déclarations de créance constituent les justificatifs suffisants pour attester de la bonne utilisation desdites subventions
2024-01859	Wooha asbl Boulevard Ernest Solvay, 487 4000 LIEGE	Tournées Art et Vie	255,00 €				Les déclarations de créance constituent les justificatifs suffisants pour attester de la bonne utilisation desdites subventions

2024-01859	Théâtre Se Busca asbl Vieux Chemin 18B 4053 EMBOURG	Tournées Art et Vie	225,00 €				Les déclarations de créance constituent les justificatifs suffisants pour attester de la bonne utilisation desdites subventions
2024-01859	Fabian Beghin (Moka Musique) Rue de Libin 26 6890 SMUID	Tournées Art et Vie	255,00 €				Les déclarations de créance constituent les justificatifs suffisants pour attester de la bonne utilisation desdites subventions
2024-01859	David Lombard 23, Route de Huy 5351 HAILLOT	Tournées Art et Vie	195,00 €				Les déclarations de créance constituent les justificatifs suffisants pour attester de la bonne utilisation desdites subventions
2024-01859	Live Diffusion asbl Place de la Petite Suisse 11 1050 BRUXELLES	Tournées Art et Vie	390,00 €				Les déclarations de créance constituent les justificatifs suffisants pour attester de la bonne utilisation desdites subventions
2024-01859	Leticia Collet Rue de l'Armistice 14 4020 BRESSOUX	Tournées Art et Vie	315,00 €				Les déclarations de créance constituent les justificatifs suffisants pour attester de la bonne utilisation desdites subventions
2024-01859	Guest Production srl Chaussée Verte 62-3 4367 CRISNEE	Tournées Art et Vie	195,00 €				Les déclarations de créance constituent les justificatifs suffisants pour attester de la bonne utilisation desdites subventions
2024-01859	Compagnie des Mutants asbl Rue André Renard 27 7110 HOUDENG-GOEGNIES	Tournées Art et Vie	255,00 €				Les déclarations de créance constituent les justificatifs suffisants pour attester de la bonne utilisation desdites subventions
2024-01859	Label Emotion asbl Route de la Statte, 29 4845 JALHAY	Tournées Art et Vie	315,00 €				Les déclarations de créance constituent les justificatifs suffisants pour attester de la bonne utilisation desdites subventions
2024-01859	Cie Odisséa asbl Rue Vinève 40 4030 GRIVEGNEE	Tournées Art et Vie	225,00 €				Les déclarations de créance constituent les justificatifs suffisants pour attester de la bonne utilisation desdites subventions
2024-01859	Esquifs asbl Avenue Rogier 71 1030 SCHAERBEEK	Tournées Art et Vie	315,00 €				Les déclarations de créance constituent les justificatifs suffisants pour attester de la bonne utilisation desdites subventions
2024-01859	Cie Odisséa asbl Rue Vinève 40 4030 GRIVEGNEE	Tournées Art et Vie	225,00 €				Les déclarations de créance constituent les justificatifs suffisants pour attester de la bonne utilisation desdites subventions
2024-01859	Histoire d'en rire asbl Rue du Grand Brou 18 4690 ROCLERGE-SUR-GEER	Tournées Art et Vie	195,00 €				Les déclarations de créance constituent les justificatifs suffisants pour attester de la bonne utilisation desdites subventions
2024-01859	Théâtre de Poche asbl Chemin du Gymnase 1A 1000 BRUXELLES	Tournées Art et Vie	225,00 €				Les déclarations de créance constituent les justificatifs suffisants pour attester de la bonne utilisation desdites subventions
2024-01859	Duo Biz'art (ADF - Geoffrey Baptiste) Rue Armand Binet 8 4140 SPRIMONT	Tournées Art et Vie	195,00 €				Les déclarations de créance constituent les justificatifs suffisants pour attester de la bonne utilisation desdites subventions

2024-01859	Bartok Management asbl Rue des Pâquerettes 17 1030 BRUXELLES	Tournées Art et Vie	255,00 €				Les déclarations de créance constituent les justificatifs suffisants pour attester de la bonne utilisation desdites subventions
2024-01859	Lylac (ADF - Amaury Massion) Rue Longue Vie, 30 1050 BRUXELLES	Tournées Art et Vie	315,00 €				Les déclarations de créance constituent les justificatifs suffisants pour attester de la bonne utilisation desdites subventions
2024-01859	Zig Zag World asbl Place Van Meenen 2 1060 BRUXELLES	Tournées Art et Vie	385,00 €				Les déclarations de créance constituent les justificatifs suffisants pour attester de la bonne utilisation desdites subventions
2024-01859	Les Chevals de Trois asbl Route du Congrès de Polleur 26 4910 THEUX	Tournées Art et Vie	225,00 €				Les déclarations de créance constituent les justificatifs suffisants pour attester de la bonne utilisation desdites subventions
2024-01859	Cie Ceux qui Marchent asbl Rue Haute, 37 1380 LASNE	Tournées Art et Vie	225,00 €				Les déclarations de créance constituent les justificatifs suffisants pour attester de la bonne utilisation desdites subventions
2024-01859	Sofia Constantinidis Rue Etoile Badin 89 4920 AYWAILLE	Tournées Art et Vie	285,00 €				Les déclarations de créance constituent les justificatifs suffisants pour attester de la bonne utilisation desdites subventions
2024-01859	Vincent Pagé Rue Eusebe, 1 5020 FLAWINNE	Tournées Art et Vie	195,00 €				Les déclarations de créance constituent les justificatifs suffisants pour attester de la bonne utilisation desdites subventions
2024-01859	Live Diffusion asbl Place de la Petite Suisse 11 1050 BRUXELLES	Tournées Art et Vie	225,00 €				Les déclarations de créance constituent les justificatifs suffisants pour attester de la bonne utilisation desdites subventions
2024-01859	Lézards Cyniques asbl Cours du Cramignon 14 1348 LOUVAIN LA NEUVE	Tournées Art et Vie	355,00 €				Les déclarations de créance constituent les justificatifs suffisants pour attester de la bonne utilisation desdites subventions
2024-01859	Kaori asbl Rue Joséphine Rauscent, 12 1300 WAVRE	Tournées Art et Vie	285,00 €				Les déclarations de créance constituent les justificatifs suffisants pour attester de la bonne utilisation desdites subventions
2024-01859	O Juliette asbl Martinsart, 17 4652 XHENDELESSE	Tournées Art et Vie	285,00 €				Les déclarations de créance constituent les justificatifs suffisants pour attester de la bonne utilisation desdites subventions
2024-01859	Théâtre de la Communauté asbl Avenue du Progrès 15 4100 SERAING	Tournées Art et Vie	225,00 €				Les déclarations de créance constituent les justificatifs suffisants pour attester de la bonne utilisation desdites subventions
2024-01859	Ensemble Hopper asbl Rue Englebert Lescrenier, 2 4340 OTHEE	Tournées Art et Vie	285,00 €				Les déclarations de créance constituent les justificatifs suffisants pour attester de la bonne utilisation desdites subventions
2024-01859	Olive (ADF - Nathalie Darimont) Rue Sur les Huts 6A 4052 BEAUFAYS	Tournées Art et Vie	285,00 €				Les déclarations de créance constituent les justificatifs suffisants pour attester de la bonne utilisation desdites subventions

2024-01859	La Compagnie du Simorgh asbl Rue Joseph Sneessens 5 1300 LIMAL	Tournées Art et Vie	225,00 €				Les déclarations de créance constituent les justificatifs suffisants pour attester de la bonne utilisation desdites subventions
2024-01859	2 ou 3 Petites Choses asbl Rue Robert Delange, 2 7801 ATH	Tournées Art et Vie	390,00 €				Les déclarations de créance constituent les justificatifs suffisants pour attester de la bonne utilisation desdites subventions
2024-01859	Lylac (ADF - Amaury Massion) Rue Longue Vie, 30 1050 BRUXELLES	Tournées Art et Vie	285,00 €				Les déclarations de créance constituent les justificatifs suffisants pour attester de la bonne utilisation desdites subventions
2024-01859	Le Collectif Mensuel asbl Place Vivegnis 36 4000 LIEGE	Tournées Art et Vie	355,00 €				Les déclarations de créance constituent les justificatifs suffisants pour attester de la bonne utilisation desdites subventions
2024-01859	Kosmo asbl Place Quetelet 1 1210 BRUXELLES	Tournées Art et Vie	285,00 €				Les déclarations de créance constituent les justificatifs suffisants pour attester de la bonne utilisation desdites subventions
2024-01859	EDEA asbl Mahoux 14 5560 HOUYET	Tournées Art et Vie	195,00 €				Les déclarations de créance constituent les justificatifs suffisants pour attester de la bonne utilisation desdites subventions
2024-01859	Inti Théâtre asbl Rue Berthelot 148 1190 BRUXELLES	Tournées Art et Vie	225,00 €				Les déclarations de créance constituent les justificatifs suffisants pour attester de la bonne utilisation desdites subventions
2024-01859	Julien Libeer Rue du Brochet, 9 1050 IXELLES	Tournées Art et Vie	225,00 €				Les déclarations de créance constituent les justificatifs suffisants pour attester de la bonne utilisation desdites subventions
2024-01859	Popi Jones asbl Tomberg, 133 1200 WOLUWE SAINT LAMBERT	Tournées Art et Vie	355,00 €				Les déclarations de créance constituent les justificatifs suffisants pour attester de la bonne utilisation desdites subventions
2024-01859	Rémy Venant Rue de la Verdure 71 1000 BRUXELLES	Tournées Art et Vie	185,00 €				Les déclarations de créance constituent les justificatifs suffisants pour attester de la bonne utilisation desdites subventions
2024-01859	Clément Holvoet Rue Albert Allard, 3 7500 TOURNAI	Tournées Art et Vie	255,00 €				Les déclarations de créance constituent les justificatifs suffisants pour attester de la bonne utilisation desdites subventions
2024-01859	Collectif du Lion asbl Rue Belleflamme, 49 J 4030 GRIVEGNEE	Tournées Art et Vie	355,00 €				Les déclarations de créance constituent les justificatifs suffisants pour attester de la bonne utilisation desdites subventions
2024-01859	Live Diffusion asbl Place de la Petite Suisse 11 1050 BRUXELLES	Tournées Art et Vie	195,00 €				Les déclarations de créance constituent les justificatifs suffisants pour attester de la bonne utilisation desdites subventions
2024-01859	Le Public asbl Rue Braemt 64-70 1210 BRUXELLES	Tournées Art et Vie	285,00 €				Les déclarations de créance constituent les justificatifs suffisants pour attester de la bonne utilisation desdites subventions

2024-01859	O'Tchalaï (ADF - Monique Gelders) Avenue Paul Janson 92 1070 BRUXELLES	Tournées Art et Vie	285,00 €				Les déclarations de créance constituent les justificatifs suffisants pour attester de la bonne utilisation desdites subventions			
2024-01859	Tof Théâtre asbl Rue de Charleroi, 58 1470 GENAPPE	Tournées Art et Vie	195,00 €				Les déclarations de créance constituent les justificatifs suffisants pour attester de la bonne utilisation desdites subventions			
2024-01859	Compagnie des Mutants asbl Rue André Renard 27 7110 HOUDENG-GOEGNIES	Tournées Art et Vie	255,00 €				Les déclarations de créance constituent les justificatifs suffisants pour attester de la bonne utilisation desdites subventions			
2024-01859	Productions Associées Rue Coenraets 72 1060 BRUXELLES	Tournées Art et Vie	355,00 €				Les déclarations de créance constituent les justificatifs suffisants pour attester de la bonne utilisation desdites subventions			
2024-01859	Cecodi SA Avenue Albert Jonnart 50 1200 BRUXELLES	Tournées Art et Vie	255,00 €				Les déclarations de créance constituent les justificatifs suffisants pour attester de la bonne utilisation desdites subventions			
2024-01859	Yannick Tönnès Rue de l'Aumônier, 1 4000 LIEGE	Tournées Art et Vie	185,00 €				Les déclarations de créance constituent les justificatifs suffisants pour attester de la bonne utilisation desdites subventions			
2024-01899	Asbl Durbuy Rock Festival Rue Saint-Monon 33 6940 Durbuy	Organisation du Golden Age Rock Festival au Centre Culturel de Chênée	2.000,00 €		12-01-25					En cours
2024-01899	Asbl Durbuy Rock Festival Rue Saint-Monon 33 6940 Durbuy	Organisation du festival La Guerre des Gaules au Centre Culturel de Chênée.	2.000,00 €		26-01-25					En cours
2024-01904	ASBL Movigo Impasse Macors 41A 4000 Liège	Organisation du festival « La Fête dans le guidon »	2.400,00 €		20-01-24					N
2024-01911	Asbl Sun Productions 12, Grand Route 4122 Neupré	Réalisation d'un EP de Mister Lee	900,00 €		30-06-25					En cours
2024-01921	Pablo Fleury Rue Renardi 21 4000 Liège	Réalisation de l'album « Fall Asleep » de Slamino	2.000,00 €		31-12-25					En cours
2024-01971	Asbl Les Ateliers Créatifs de l'APEM T21 Avenue du Chêne 124 4802 Heusy	Réalisation deuxième album du groupe Chevalier Surprise, ainsi qu'un clip	1.500,00 €		31-03-25					En cours
2024-01978	ASBL Louveigné-Initiatives Place des combattants 2 4141 Souveigné	Organisation du Louveigné Lyrique, en août à Louveigné	1.000,00 €		30-11-24	10.209,00 €	BF/EC/F	(P) -549		P
2024-01996	ASBL Spray Can Arts Rue En-bois 6 4000 Liège	Hubs Night	1.500,00 €		27-07-24	6.325,34 €	BF/EC/F	(P): - 215,2 €		P

2024-02005	ASBL Festival Vacances Théâtre de Stavelot Place du XX Août 16 4000 Liège	58 ème édition Festival Vacances Théâtre de Stavelot	7.000,00 €		13-10-24		7.569,94 €	B/F/EC	B 35720,74	P
2024-02041	Centre Culturel de Stavelot Trois-Pont Cour de l'Abbaye 1 4970 Stavelot	Organisation du 5 Days Off Music à Stavelot	2.450,00 €		24-08-24		2.560,00 €	BF/EC/F	(P): - 2.612,73 €	P
2024-02078	Association de fait Les Bénévol'art Christophe Brockaert Rue du Méry 28 bte 82 4000 LIEGE	Création théâtrale « Bienvenue au petit Majestic »	2.400,00 €		Dossier en approbation		2.840,40 €	B/F/EC	-2.906,69 €	P
2024-02080	ASBL Concerts du Printemps du Val Dieu à Aubel Place Nicolaï, 1 4880 Aubel	Concerts du Printemps à l'Abbaye du Val Dieu	3.500,00 €		23-09-24		9.500,00 €	BF/EC/F	(P) : - 7.633,11	P
2024-02096	ONE Place Delcour 16 4020 Liège	B3 -Occupation de salle-présentation aux milieux de la petite enfance	0,00 €	93,00 €	néant					Rappel envoyé le 12/12/24
2024-02099	Arthur Aurick Rue Auguste Buisseret 74 4000 Liège	Aide à la création théâtrale pour le spectacle « L'Aube du Foutoir-Cabaret »	5.000,00 €		31-07-24		7.049,28 €		Equilibre	P
2024-02103	Centres Culturels visétois, Rue du Collège 31 4600 VISE	Festival de l'orgue	750,00 €		11-01-25					En cours
2024-02110	Centre Culturel Soumagne Rue Louis Pasteur 65 4630 Soumagne	Quartiers d'été	1.500,00 €		24-11-24		6.520,00 €	B/F/EC	-4.020,00 €	P
2024-02121	Asbl Defo Boulevard Ernest Solvay 537 4000 Liège	Festival de la marionnette	14.000,00 €		2-10-24		14.498,06 €	B/F/EC	530,00 €	P
2024-02141	Asbl Jeunesses Musicales Rue des Mineurs 17 4000 Liège	Wégimont festival au Domaine Provincial de Wégimont	4.500,00 €		30-09-24		4.955,50 €	BF/EC/F	(P) : -4.593,15	P
2024-02225	Croix rouge de Belgique Rue Nouvelle Percée 13 4350 Remicourt	B3 -Occupation de salle- Don de sang plasma plaquette	0,00 €	198,00 €	S/O					Rappel envoyé le 12/12/24
2024-02288	Foyer Culturel de Sprimont asbl Rue du Centre 81 4140 Sprimont	Parcours d'Artistes Chaudfontaine Sprimont Trooz	500,00 €		20-08-24		6.576,91 €	B/F	0,00 €	P
2024-02298	ASBL Agua Rue du centre,5b 4560 Les Avins-en-Condroz	Festival Guitares du monde	2.000,00 €		4-11-24		9.495,25 €	BF/EC/F	(B): + 5.414,62 €	P

2024-02331	ABC&Design/Michel Huynen Rue des Pâquerettes 50 4820 Dison	Galerie d'Art contemporain	3.150,00 €		31-03-25					En cours
2024-02333	Jean-Luc SCHOLTISSEN Rue du Village 2 4631 EVEGNEE	Exposition artistique à la Chapelle des Sépulcrines (Visé)	250,00 €							Les déclarations de créance constituent les justificatifs suffisants pour attester de la bonne utilisation desdites subventions
2024-02333	Maison de la Laïcité du Quartier de Sainte-Walburge asbl Micheline ALARD Place Sainte-Walburge 1 4000 LIEGE	Conférence « El Mundo Maya »	220,00 €							Les déclarations de créance constituent les justificatifs suffisants pour attester de la bonne utilisation desdites subventions
2024-02333	Epliphota asbl Monsieur Bernard POLAIN Rue de Huy 155 4280 HANNUT	Concours provincial de photos	250,00 €							Les déclarations de créance constituent les justificatifs suffisants pour attester de la bonne utilisation desdites subventions
2024-02333	Maison de la Laïcité du Quartier de Sainte-Walburge asbl Micheline ALARD Place Sainte-Walburge 1 4000 LIEGE	Conférence « Départ pour l'au-delà »	200,00 €							Les déclarations de créance constituent les justificatifs suffisants pour attester de la bonne utilisation desdites subventions
2024-02369	Coopération Régionale de l'arrondissement de Liège (CCR/Liège) Rue Féronstrée 92 4000 Liège	B3 -Occupation de salle-Evènement Reboot	0,00 €	1.214,00 €	17-08-24					Rappel envoyé le 12/12/24
2024-02418	Asbl la cible Place Saint-Paul 9-11 4000 Liège	B3 -Occupation de salle - « Before » de nuit blanche contre listes noires	600,00 €	279,00 €	7-09-24					Rappel envoyé le 12/12/24
2024-02422	BozonX Editions Rue Vallée 59 4051 Chaudfontaine	Soutien à l'édition de 4 nouveaux ouvrages	2.450,00 €		31-03-25					En cours
2024-02439	zū Klub Rue Roi Albert 113 4102 Ougrée	Album The Moment du groupe Sopa Boba	1.500,00 €		1-05-25					En cours
2024-02441	ASBL Productions Associées Rue Coenraets 72 1060 Bruxelles	Album Soleil Noir du groupe The Brums	2.400,00 €		30-09-25					En cours
2024-02461	ASBL Les Troyens Grand Marchin 11 4570 Marchin	Tournée Fedasil	1.500,00 €		28-09-24	1.605,18 €	B/F/	P 32,27		P
2024-02500	ASBL Musée des Transports, 9 rue Richard Heintz 4020 Liège	Exposition animation « Les Patates »	1.250,00 €		31-12-24					En cours
2024-02502	Promusea asbl Avenue de Péville 80 4030 Liège	18° Nuit du Court Métrage	1.000,00 €		28-09-24	1.063,56 €	B/F/EC	P		P

2024-02557	Centre Culturel de Verviers Bld des Gérardchamps 7c 4800 Verviers	Festival Chic Chac (Festival Art de rue)	5.000,00 €		20-08-24		42.377,65 €		0,00 €	P
2024-02571	Asbl Comptoir du livre Rue Féronstrée 106 4000 Liège	B3 -Occupation de salle-Salon des Fugueurs	0,00 €	847,00 €	1-03-25					En cours
2024-02573	Centre Culturel de Serains Rue Renaud Strivay 44 4100 Seraing	Parade Fieris Serains	20.000,00 €		6-01-25					En cours
2024-02605	ASBL Mouvements sans titre, Rue du Parc 49 4020 Liège	Art au Centre - Subvention annuelle 2024	13.500,00 €		31-03-25		13.523,12 €	B/F/EC	equilibre	P
2024-02618	ASBL la Châtaigneraie, Chaussée de Ramioul 19 4400 Flémalle	Subside annuel	10.000,00 €		30-06-25					En cours
2024-02649	CGSL Coordination Générale Saint Leonard; Rue de la Brasserie 6 4000 Liège	Saint Leonard en Couleurs 2024	750,00 €		29-09-24		2.840,00 €	B/F/EC	P -223,89	P
2024-02691	ASBL CCR Liège Rue Féronstrée 92 4000 Liège	15 <sup>e</sup> édition du Rallye Jazz04 au fil de l'eau	3.500,00 €		25-11-24		3.511,00 €	BF/EC/F	(P) - 2.526,82	P
2024-02720	ASBL Centre Culturel de Flémalle Rue du Beau Site 25 4400 Flémalle	Ateliers « Graines d'Artistes » second semestre	2.000,00 €		31-03-25					En cours
2024-02726	ASBL la Châtaigneraie, Chaussée de Ramioul 19 4400 Flémalle	Fête de la Lumière	4.000,00 €		14-03-25					En cours
2024-02731	Ville de Herstal Place Jean Jaurès 45 4040 Herstal	18 <sup>e</sup> Village Italien	600,00 €		Dossier en approbation		24,793,87€	B/F/EC	P 12,793,87€	P
2024-02741	ASBL Audience-K Rue Général Charles Collyns 77 4000 Liège	Album Real Book Liège Ostbelgien	4.000,00 €		31-03-25					En cours
2024-02754	Au détour du Cairn asbl Avenue Isidore Geyskens 50 1160 BRUXELLES	Tournées Art et Vie	225,00 €							Les déclarations de créance constituent les justificatifs suffisants pour attester de la bonne utilisation desdites subventions
2024-02754	Cie Renard Noire asbl Thier du Longhier 2 5580 BUISSONVILLE	Tournées Art et Vie	195,00 €							Les déclarations de créance constituent les justificatifs suffisants pour attester de la bonne utilisation desdites subventions
2024-02754	Les Lundis d'Hortense asbl Chaussée de Louvain, 193A-195 1210 BRUXELLES	Tournées Art et Vie	220,00 €							Les déclarations de créance constituent les justificatifs suffisants pour attester de la bonne utilisation desdites subventions

2024-02754	What The Fun Production Avenue Dailly, 90a 1030 SCHAERBEEK	Tournées Art et Vie	165,00 €				Les déclarations de créance constituent les justificatifs suffisants pour attester de la bonne utilisation desdites subventions
2024-02754	Les Lundis d'Hortense asbl Chaussée de Louvain, 193A-195 1210 BRUXELLES	Tournées Art et Vie	220,00 €				Les déclarations de créance constituent les justificatifs suffisants pour attester de la bonne utilisation desdites subventions
2024-02754	Cie La P'tite Canaille asbl Rue Plaine d'Aviation 36 1140 BRUXELLES	Tournées Art et Vie	255,00 €				Les déclarations de créance constituent les justificatifs suffisants pour attester de la bonne utilisation desdites subventions
2024-02754	DPPART srl Rue de la Station 45 4650 HERVE	Tournées Art et Vie	225,00 €				Les déclarations de créance constituent les justificatifs suffisants pour attester de la bonne utilisation desdites subventions
2024-02754	Grand Salon asbl Rue Reine Astrid 6 4620 FLERON	Tournées Art et Vie	370,00 €				Les déclarations de créance constituent les justificatifs suffisants pour attester de la bonne utilisation desdites subventions
2024-02754	What The Fun Production Avenue Dailly, 90a 1030 SCHAERBEEK	Tournées Art et Vie	165,00 €				Les déclarations de créance constituent les justificatifs suffisants pour attester de la bonne utilisation desdites subventions
2024-02754	Ateliers de la Colline asbl Avenue du Progrès 17 4100 SERAING	Tournées Art et Vie	285,00 €				Les déclarations de créance constituent les justificatifs suffisants pour attester de la bonne utilisation desdites subventions
2024-02754	Fabrice Dumont (Bog'Arts) Rue de la Croix de Pierre 57 1060 SAINT GILLES	Tournées Art et Vie	225,00 €				Les déclarations de créance constituent les justificatifs suffisants pour attester de la bonne utilisation desdites subventions
2024-02754	Artistiquement Vôtre asbl Rue du Centre 18 5003 SAINT MARC	Tournées Art et Vie	225,00 €				Les déclarations de créance constituent les justificatifs suffisants pour attester de la bonne utilisation desdites subventions
2024-02754	Théâtre Loyal du Trac asbl Rue du Bourgmestre, 32 1050 BRUXELLES	Tournées Art et Vie	255,00 €				Les déclarations de créance constituent les justificatifs suffisants pour attester de la bonne utilisation desdites subventions
2024-02754	Les Lundis d'Hortense asbl Chaussée de Louvain, 193A-195 1210 BRUXELLES	Tournées Art et Vie	110,00 €				Les déclarations de créance constituent les justificatifs suffisants pour attester de la bonne utilisation desdites subventions
2024-02754	Théâtre Loyal du Trac asbl Rue du Bourgmestre, 32 1050 BRUXELLES	Tournées Art et Vie	255,00 €				Les déclarations de créance constituent les justificatifs suffisants pour attester de la bonne utilisation desdites subventions
2024-02754	Nathan Van Brande Rue Egide Van Ophem 129 1180 UCCLE	Tournées Art et Vie	315,00 €				Les déclarations de créance constituent les justificatifs suffisants pour attester de la bonne utilisation desdites subventions
2024-02754	Théâtre des 4 Mains asbl Rue Longue, 152 1320 BEAUVECHAIN	Tournées Art et Vie	225,00 €				Les déclarations de créance constituent les justificatifs suffisants pour attester de la bonne utilisation desdites subventions

2024-02754	Compagnie Maritime asbl Chemin de la Tourette 7 7181 FELUY	Tournées Art et Vie	255,00 €				Les déclarations de créance constituent les justificatifs suffisants pour attester de la bonne utilisation desdites subventions
2024-02754	Les Lundis d'Hortense asbl Chaussée de Louvain, 193A-195 1210 BRUXELLES	Tournées Art et Vie	165,00 €				Les déclarations de créance constituent les justificatifs suffisants pour attester de la bonne utilisation desdites subventions
2024-02754	Artistiquement Vôtre asbl Rue du Centre 18 5003 SAINT MARC	Tournées Art et Vie	225,00 €				Les déclarations de créance constituent les justificatifs suffisants pour attester de la bonne utilisation desdites subventions
2024-02754	Travail & Loisirs asbl rue Charles Parenté 22 1070 BRUXELLES	Tournées Art et Vie	125,00 €				Les déclarations de créance constituent les justificatifs suffisants pour attester de la bonne utilisation desdites subventions
2024-02754	What The Fun Production Avenue Dailly, 90a 1030 SCHAERBEEK	Tournées Art et Vie	165,00 €				Les déclarations de créance constituent les justificatifs suffisants pour attester de la bonne utilisation desdites subventions
2024-02754	Les Lundis d'Hortense asbl Chaussée de Louvain, 193A-195 1210 BRUXELLES	Tournées Art et Vie	110,00 €				Les déclarations de créance constituent les justificatifs suffisants pour attester de la bonne utilisation desdites subventions
2024-02754	Radis Calson asbl Rue du Village 88 5030 SAUVENIERE	Tournées Art et Vie	255,00 €				Les déclarations de créance constituent les justificatifs suffisants pour attester de la bonne utilisation desdites subventions
2024-02754	Théâtre des 4 Mains asbl Rue Longue, 152 1320 BEAUVECHAIN	Tournées Art et Vie	225,00 €				Les déclarations de créance constituent les justificatifs suffisants pour attester de la bonne utilisation desdites subventions
2024-02754	Kosmo asbl Place Quetelet 1 1210 BRUXELLES	Tournées Art et Vie	285,00 €				Les déclarations de créance constituent les justificatifs suffisants pour attester de la bonne utilisation desdites subventions
2024-02754	Wooha asbl Boulevard Ernest Solvay, 487 4000 LIEGE	Tournées Art et Vie	225,00 €				Les déclarations de créance constituent les justificatifs suffisants pour attester de la bonne utilisation desdites subventions
2024-02754	Blankollectif asbl Rue d'Angleterre 53 1060 BRUXELLES	Tournées Art et Vie	255,00 €				Les déclarations de créance constituent les justificatifs suffisants pour attester de la bonne utilisation desdites subventions
2024-02754	Arthur Bochner Rue de Lisbonne 10 1060 SAINT GILLES	Tournées Art et Vie	255,00 €				Les déclarations de créance constituent les justificatifs suffisants pour attester de la bonne utilisation desdites subventions
2024-02754	Théâtre Se Busca asbl Vieux Chemin 18B 4053 EMBOURG	Tournées Art et Vie	225,00 €				Les déclarations de créance constituent les justificatifs suffisants pour attester de la bonne utilisation desdites subventions
2024-02754	Théâtre des 4 Mains asbl Rue Longue, 152 1320 BEAUVECHAIN	Tournées Art et Vie	285,00 €				Les déclarations de créance constituent les justificatifs suffisants pour attester de la bonne utilisation desdites subventions

2024-02754	Mylène Chamblain Rue Rodolphe Bernard 15 4140 SPRIMONT	Tournées Art et Vie	185,00 €				Les déclarations de créance constituent les justificatifs suffisants pour attester de la bonne utilisation desdites subventions
2024-02754	Théâtre Magnétic asbl Rue du Monténégro 123 1190 BRUXELLES	Tournées Art et Vie	195,00 €				Les déclarations de créance constituent les justificatifs suffisants pour attester de la bonne utilisation desdites subventions
2024-02754	Les Lundis d'Hortense asbl Chaussée de Louvain, 193A-195 1210 BRUXELLES	Tournées Art et Vie	165,00 €				Les déclarations de créance constituent les justificatifs suffisants pour attester de la bonne utilisation desdites subventions
2024-02754	Aubergine Artist Management Rue Adolphe Lavallée 39 1080 BRUXELLES	Tournées Art et Vie	285,00 €				Les déclarations de créance constituent les justificatifs suffisants pour attester de la bonne utilisation desdites subventions
2024-02754	Théâtre des 4 Mains asbl Rue Longue, 152 1320 BEAUVECHAIN	Tournées Art et Vie	285,00 €				Les déclarations de créance constituent les justificatifs suffisants pour attester de la bonne utilisation desdites subventions
2024-02754	Les Lundis d'Hortense asbl Chaussée de Louvain, 193A-195 1210 BRUXELLES	Tournées Art et Vie	165,00 €				Les déclarations de créance constituent les justificatifs suffisants pour attester de la bonne utilisation desdites subventions
2024-02754	S'Nana Groupe Vocal asbl Prévent 352A 4880 AUBEL	Tournées Art et Vie	138,00 €				Les déclarations de créance constituent les justificatifs suffisants pour attester de la bonne utilisation desdites subventions
2024-02754	Ferme du Biéreau asbl Scavée du Biéreau 3/101 1348 LOUVAIN-LA-NEUVE	Tournées Art et Vie	323,00 €				Les déclarations de créance constituent les justificatifs suffisants pour attester de la bonne utilisation desdites subventions
2024-02754	Cie Ceux qui Marchent asbl Rue Haute 37 1380 LASNE	Tournées Art et Vie	225,00 €				Les déclarations de créance constituent les justificatifs suffisants pour attester de la bonne utilisation desdites subventions
2024-02754	Quatuor Alfama asbl Rue de Neufchâtel 70 1060 SAINT-GILLES	Tournées Art et Vie	255,00 €				Les déclarations de créance constituent les justificatifs suffisants pour attester de la bonne utilisation desdites subventions
2024-02754	Amon Laca SRL Place Victor Bouillenne 15A 4910 THEUX	Tournées Art et Vie	195,00 €				Les déclarations de créance constituent les justificatifs suffisants pour attester de la bonne utilisation desdites subventions
2024-02754	L'Isolat asbl Rue Basse Chaussée 122 5022 NAMUR	Tournées Art et Vie	195,00 €				Les déclarations de créance constituent les justificatifs suffisants pour attester de la bonne utilisation desdites subventions
2024-02754	Alain Deval Rue des Jonquilles 17 4000 LIEGE	Tournées Art et Vie	195,00 €				Les déclarations de créance constituent les justificatifs suffisants pour attester de la bonne utilisation desdites subventions
2024-02754	O'Tchalaï (ADF - Monique Gelders) Avenue Paul Janson 92 1070 BRUXELLES	Tournées Art et Vie	285,00 €				Les déclarations de créance constituent les justificatifs suffisants pour attester de la bonne utilisation desdites subventions

2024-02754	Grand Salon asbl Rue Reine Astrid 6 4620 FLERON	Tournées Art et Vie	370,00 €				Les déclarations de créance constituent les justificatifs suffisants pour attester de la bonne utilisation desdites subventions
2024-02754	Eliane Reyes Rue Général Henry 143 1040 ETTERBEEK	Tournées Art et Vie	135,00 €				Les déclarations de créance constituent les justificatifs suffisants pour attester de la bonne utilisation desdites subventions
2024-02754	L'Anneau asbl Avenue du Pesage 2 1050 BRUXELLES	Tournées Art et Vie	315,00 €				Les déclarations de créance constituent les justificatifs suffisants pour attester de la bonne utilisation desdites subventions
2024-02754	DPPART srl Rue de la Station 45 4650 HERVE	Tournées Art et Vie	255,00 €				Les déclarations de créance constituent les justificatifs suffisants pour attester de la bonne utilisation desdites subventions
2024-02754	Compagnie Buissonnière asbl Rue de l'Eglise, 33 5560 HOUYET	Tournées Art et Vie	255,00 €				Les déclarations de créance constituent les justificatifs suffisants pour attester de la bonne utilisation desdites subventions
2024-02754	Rock It Better asbl Chaussée Paul Houtart 88 7110 LA LOUVIERE	Tournées Art et Vie	355,00 €				Les déclarations de créance constituent les justificatifs suffisants pour attester de la bonne utilisation desdites subventions
2024-02754	Ah Mon Amour asbl Place Vieuxtemps 7 4800 VERVIERS	Tournées Art et Vie	195,00 €				Les déclarations de créance constituent les justificatifs suffisants pour attester de la bonne utilisation desdites subventions
2024-02754	Artistiquement Vôtre asbl Rue du Centre 18 5003 SAINT MARC	Tournées Art et Vie	225,00 €				Les déclarations de créance constituent les justificatifs suffisants pour attester de la bonne utilisation desdites subventions
2024-02754	Panoptikum Puppets & Théâtre (ADF - Jean-Michel Distexhe) Rue Alfred Orban 13 1190 BRUXELLES	Tournées Art et Vie	225,00 €				Les déclarations de créance constituent les justificatifs suffisants pour attester de la bonne utilisation desdites subventions
2024-02754	ART-I asbl Clos Reine Astrid, 73 4000 LIEGE	Tournées Art et Vie	285,00 €				Les déclarations de créance constituent les justificatifs suffisants pour attester de la bonne utilisation desdites subventions
2024-02754	Théâtre de la Cave asbl Betgné 43 4140 DOLEMBREUX	Tournées Art et Vie	113,00 €				Les déclarations de créance constituent les justificatifs suffisants pour attester de la bonne utilisation desdites subventions
2024-02754	L'Anneau asbl Avenue du Pesage 2 1050 BRUXELLES	Tournées Art et Vie	315,00 €				Les déclarations de créance constituent les justificatifs suffisants pour attester de la bonne utilisation desdites subventions
2024-02754	Zerk asbl Grand Chemin 38 7830 HELLEBECQ	Tournées Art et Vie	195,00 €				Les déclarations de créance constituent les justificatifs suffisants pour attester de la bonne utilisation desdites subventions
2024-02754	Défilé asbl Rue Vandeweyer, 63 1030 BRUXELLES	Tournées Art et Vie	255,00 €				Les déclarations de créance constituent les justificatifs suffisants pour attester de la bonne utilisation desdites subventions

2024-02754	Turquoise asbl Rue Saint Hadelin, 11 4877 OLNE	Tournées Art et Vie	255,00 €				Les déclarations de créance constituent les justificatifs suffisants pour attester de la bonne utilisation desdites subventions
2024-02754	Artistiquement Vôtre Rue du Centre 18 5003 SAINT MARC	Tournées Art et Vie	225,00 €				Les déclarations de créance constituent les justificatifs suffisants pour attester de la bonne utilisation desdites subventions
2024-02754	Point Zéro asbl Rue du Labeur 1 1070 BRUXELLES	Tournées Art et Vie	385,00 €				Les déclarations de créance constituent les justificatifs suffisants pour attester de la bonne utilisation desdites subventions
2024-02754	ART-I asbl Clos Reine Astrid 73 4000 LIEGE	Tournées Art et Vie	315,00 €				Les déclarations de créance constituent les justificatifs suffisants pour attester de la bonne utilisation desdites subventions
2024-02754	La Compagnie du Simorgh asbl Rue Joseph Sneessens 5 1300 LIMAL	Tournées Art et Vie	225,00 €				Les déclarations de créance constituent les justificatifs suffisants pour attester de la bonne utilisation desdites subventions
2024-02754	Grand Salon asbl Rue Reine Astrid 6 4620 FLERON	Tournées Art et Vie	370,00 €				Les déclarations de créance constituent les justificatifs suffisants pour attester de la bonne utilisation desdites subventions
2024-02754	Smart Rue Coenraets 72 1060 BRUXELLES	Tournées Art et Vie	225,00 €				Les déclarations de créance constituent les justificatifs suffisants pour attester de la bonne utilisation desdites subventions
2024-02754	Torres Production asbl Rue Sainte Anne 118 1300 WAVRE	Tournées Art et Vie	315,00 €				Les déclarations de créance constituent les justificatifs suffisants pour attester de la bonne utilisation desdites subventions
2024-02754	Cie Les Petits Délices asbl Chaussée de la Croix 14 1340 OTTIGNIES	Tournées Art et Vie	195,00 €				Les déclarations de créance constituent les justificatifs suffisants pour attester de la bonne utilisation desdites subventions
2024-02754	Le Non Dit asbl Rue du Mont Blanc 15C 1060 BRUXELLES	Tournées Art et Vie	195,00 €				Les déclarations de créance constituent les justificatifs suffisants pour attester de la bonne utilisation desdites subventions
2024-02754	Théâtre des 4 Mains asbl Rue Longue, 152 1320 BEAUVECHAIN	Tournées Art et Vie	570,00 €				Les déclarations de créance constituent les justificatifs suffisants pour attester de la bonne utilisation desdites subventions
2024-02754	Compagnie 3637 asbl Rue de Charleroi 17 1470 GENAPPE	Tournées Art et Vie	255,00 €				Les déclarations de créance constituent les justificatifs suffisants pour attester de la bonne utilisation desdites subventions
2024-02754	La Compagnie le Vent qui Parle asbl Rue de Cognebeau 159 7060 SOIGNIES	Tournées Art et Vie	225,00 €				Les déclarations de créance constituent les justificatifs suffisants pour attester de la bonne utilisation desdites subventions
2024-02754	Olive (ADF - Nathalie Darimont) Rue Sur les Huts 6A 4052 BEAUFAYS	Tournées Art et Vie	195,00 €				Les déclarations de créance constituent les justificatifs suffisants pour attester de la bonne utilisation desdites subventions

2024-02754	Théâtre de l'Etre Impasse St-Nicolas 14/0011 4000 LIEGE	Tournées Art et Vie	285,00 €				Les déclarations de créance constituent les justificatifs suffisants pour attester de la bonne utilisation desdites subventions			
2024-02770	ASBL Centre Culturel de Stavelot Cour de l'Abbaye 1 4970 Stavelot	Festival « Les P'tits Festarts » le 7 juillet 2024 à Stavelot	1.600,00 €		7-10-24		2.196,13 €	BM/F/EC	-6.558,57 €	P
2024-02771	Fédération Maison de Jeunes Rue aux Chevaux 8 4000 Liège	Accueil des activités de clôture du projet « C(r)ASH »	0,00 €	377,00 €	18-08-24					Rappel envoyé
2024-02792	Lowtech asbl Rue de Tilff 64 4031 Liège	Occupation d'espaces du B3 et subvention dans le cadre de son Festival 2024	4.500,00 €	2.188,00 €	31-12-24	V				P
2024-02902	ASBL Atmos'Fair Place Albert 1 <sup>er</sup> , 1 4960 Malmedy	15 <sup>e</sup> édition du festival Vibrations, du 8 au 11 août 2024 à Malmedy	12.000,00 €		11-11-24					N
2024-02948	L'ASBL La Lyre émigrée Rue du Parc, 57/001 4000 Liège	Festival la Lyre émirée	600,00 €		17-11-24		1.278,95 €	B/F/EC	-430,95 €	P
2024-02949	ASBL IN Cité Mondy rue Vivegnis 236, 4000 Liège	Exposition « Bonjour chez vous » du 14/9 au 20/10/2024	4.000,00 €		20-01-2025 (demande de report)					En cours
2024-02966	Formation indépendant asbl Rue des Bluets 17 4020 Liège	Occupation exploratoire	0,00 €	744,00 €	31-10-24					Rappel envoyé
2024-02992	ASBL Festival Royal de Théâtre de Spa ASBL rue du Marché 20 à 4900 Spa	65 <sup>e</sup> Festival royal de Spa 2-18 août 2024	7.500,00 €		18-11-24		7.569,94 €	Comptes F/EC	Provisoire AG en février 2025 (35.720,74 €)	P
2024-03023	C-Paje asbl Rue Henri Maus 29 4000 Liège	Occupation espaces du B3	0,00 €	627,00 €		V				P
2024-03029	ASBL Académie Grétry Place des Arts, 2 4020 Liège	Album dans le cadre de la collaboration avec l'Académie des Beaux-Arts	500,00 €		31-03-25					En cours
2024-03062	Maison du Jazz Rue Sur les Foulons 11 4000 LIEGE	Fonctionnement annuel	25.000,00 €		30-06-25					En cours
2024-03111	A Coeur Joie - Régionale Liège (Association de fait) Rue de l'Ermitage 15 4000 Liège	1 <sup>er</sup> semestre 2024	250,00 €		30-10-24		512,00 €	B/F/EC	-2.347,74 €	P
2024-03111	A la Courte Echelle asbl (SEAC) Rue de Rotterdam 29 4000 Liège	1 <sup>er</sup> semestre 2024	300,00 €		30-10-24		1.102,27 €	B/F/EC	-784,20 €	P

2024-03111	ACDM asbl Rue Auguste Hock 4 4020 Liège	1 <sup>er</sup> semestre 2024	525,00 €		30-10-24		555,00 €	B/F/EC	245,00 €	P
2024-03111	Action et Recherche Culturelles (ARC) asbl Rue Alban Poulet 31 4032 Chênée	1 <sup>er</sup> semestre 2024	425,00 €		30-10-24		1.995,46 €	B/F/EC	509,54 €	P
2024-03111	Al Vîle Cinse asbl Centre socio-culturel Rue des Trixhes 63 4607 Dalhem	1 <sup>er</sup> semestre 2024	2.163,00 €		30-10-24		9.670,31 €	B/F/EC	1.835,69 €	P
2024-03111	Les Amis de l'Ancien Château de Rahier asbl Ancien Château 96 4987 Stoumont	1 <sup>er</sup> semestre 2024	388,00 €		30-10-24		1.486,00 €	B/F/EC	-79,07 €	P
2024-03111	APSAM asbl Place Communale 7/10 4850 Montzen	1 <sup>er</sup> semestre 2024	2.098,00 €		30-10-24		5.571,46 €	B/F/EC	616,10 €	P
2024-03111	L'Aquilone asbl Boulevard Saucy 25 4020 Liège	1 <sup>er</sup> semestre 2024	1.825,00 €		30-10-24		2.888,52 €	B/F/EC	-6.330,25 €	P
2024-03111	Art et Orgue en Wallonie asbl/Quai Churchill, 3A/524020Liège	1 <sup>er</sup> semestre 2024	250,00 €		30-10-24		830,00 €	B/F/EC	294,04 €	P
2024-03111	Black Roots asbl Rue Surlet 37 4020Liège	1 <sup>er</sup> semestre 2024	2.450,00 €		30-10-24			B	-4.146,00 €	P
2024-03111	Centre Culturel de Blegny asbl Chemin de Hagge 8 4670 Blegny	1 <sup>er</sup> semestre 2024	225,00 €		30-10-24		530,41 €	B/F/EC	1.406,50 €	P
2024-03111	La Bouch'Rit asblRue Abraham Lincoln, 124460Grâce-Hollogne	1 <sup>er</sup> semestre 2024	1.200,00 €		30-10-24					Rappel envoyé
2024-03111	Cabaret Georges Fassotte (Association de fait) Grand'Rue 251 4870 Trooz	1 <sup>er</sup> semestre 2024	313,00 €		30-10-24		850,00 €	B/F/EC	341,68 €	P
2024-03111	Cercle du Jazz Hot Verviers asbl Croupet du Moulin 7 4845 Sart-Lez-Spa	1 <sup>er</sup> semestre 2024	450,00 €		30-10-24		1.900,00 €	B/F/EC	1.194,50 €	P
2024-03111	Cercle du Laveu asbl Rue des Acacias 24 4000 Liège	1 <sup>er</sup> semestre 2024	601,00 €		30-10-24		1.025,55 €	B/F/EC	-1.193,00 €	P

2024-03111	Château d'Oupeye asbl Rue des Ecoles 4 4684Haccourt	1 <sup>er</sup> semestre 2024	1.516,00 €		30-10-24		7.266,88 €	B/F/EC	-3.265,86 €	P
2024-03111	Foyer Culturel de Chaudfontaine asbl Avenue du Centenaire - Parc Jean Gol 14 4053 Embourg	1 <sup>er</sup> semestre 2024	763,00 €		30-10-24		2.663,14 €	B/F/EC	-9.000,19 €	P
2024-03111	CIEP asbl (Centre d'Information et d'Education Populaire de Liège) Rue Saint-Gilles 29 4000 Liège	1 <sup>er</sup> semestre 2024	960,00 €		30-10-24		800,00 €	F/EC		P
2024-03111	Ciné-Club Sérésien asbl Rue de Rotheux, 146 4100 Seraing	1 <sup>er</sup> semestre 2024	400,00 €		30-10-24		400,00 €	B/F/EC	-28,10 €	P
2024-03111	Cinéma Les Variétés asbl Rue Edmond Leburton 39 4300 Waremme	1 <sup>er</sup> semestre 2024	2.300,00 €		30-10-24		2.300,00 €	B/F/EC	-1.167,27 €	P
2024-03111	Concerts-Apéritif Delième asbl Visé Voie 193 4041 Vottem	1 <sup>er</sup> semestre 2024	1.250,00 €		30-10-24		2.991,12 €	B/EC	-4.716,11 €	P
2024-03111	Concerts de Midi de la Ville de Liège asbl Rue de Jupille 77 4620 Fléron	1 <sup>er</sup> semestre 2024	1.140,00 €		30-10-24			B/F/EC	-6.960,00 €	P
2024-03111	CRC de Verviers asbl Pont aux Lions, 24800Verviers	1 <sup>er</sup> semestre 2024	852,00 €		30-10-24		955,00 €	B/F/EC	0,00 €	P
2024-03111	CREAC asbl Rue Saint-Lambert 84 4040 Herstal	1 <sup>er</sup> semestre 2024	1.725,00 €		30-10-24					Rappel envoyé
2024-03111	CREAHM Région wallonne asbl Rue de la Brasserie, 54000Liège	1 <sup>er</sup> semestre 2024	857,00 €		30-10-24		2.618,63 €	B/F/EC	-455,00 €	P
2024-03111	D'Une Certaine Gaieté asbl Boulevard de la Sauvenière 97 4000 Liège	1 <sup>er</sup> semestre 2024	950,00 €		30-10-24		2.392,07 €	B/F/EC	-3,03 €	P
2024-03111	DoMiDo asbl Rue des Anciens Combattants 104 4683 Vivegnis	1 <sup>er</sup> semestre 2024	1.577,00 €		30-10-24		9.255,00 €	B/F/EC	-1.478,68 €	P
2024-03111	Eneo asbl Place du XX Août, 38 4000 Liège	1 <sup>er</sup> semestre 2024	250,00 €		30-10-24					N

2024-03111	EPLICINA (Association de fait) Rue des Ecoles 18 4031 Angleur	1 <sup>er</sup> semestre 2024	625,00 €		30-10-24		1.418,40 €	B/F/EC	-2.661,55 €	P
2024-03111	Fédération Musicale de la Province de Liège (F.M.L.) asbl Résidence Elysée Quai Marcellis 1a/001 4020 Liège	1 <sup>er</sup> semestre 2024	1.000,00 €		30-10-24		2.918,29 €	B/F/EC	-1.208,07 €	P
2024-03111	GAM (Groupement des Amitiés Musicales - Association de fait) Rue des Ecoles 148 4830 Dolhain	1 <sup>er</sup> semestre 2024	1.016,00 €		30-10-24		3.465,00 €	B/F/EC	0,00 €	P
2024-03111	Les Grignoux asbl Rue Soeur de Hasque 9 4000Liège	1 <sup>er</sup> semestre 2024	375,00 €		30-10-24		1.913,50 €	B/F/EC	532,00 €	P
2024-03111	Le Hangar asbl Quai Saint-Léonard 43b 4000 Liège	1 <sup>er</sup> semestre 2024	2.127,00 €		30-10-24		9.834,63 €	B/F	-7.550,38 €	P
2024-03111	HBD Production asbl Nouvelle Route 1 4550 Nandrin	1 <sup>er</sup> semestre 2024	250,00 €		30-10-24		2.681,50 €	B/F/EC	3.927,97 €	P
2024-03111	Centre Culturel de Huy asbl Avenue Delchambre 7a 4500 Huy	1 <sup>er</sup> semestre 2024	900,00 €		30-10-24		1.072,92 €	B (illisible)/F/EC		P
2024-03111	Jacques Pelzer Jazz Club asbl Boulevard Ernest Solvay 493 4000 Liège	1 <sup>er</sup> semestre 2024	3.321,00 €		30-10-24		12.163,20 €	B/F/EC	-4.003,20 €	P
2024-03111	Comité Culturel de La Gleize asbl Rue JB Cavens, 37/1 4960 Malmedy	1 <sup>er</sup> semestre 2024	100,00 €		30-10-24		90,00 €	B/F/EC	373,21 €	P
2024-03111	Loisirs, Arts et Culture ADF Rue Oeveren 8 4837 Baelen	1 <sup>er</sup> semestre 2024	183,00 €		30-10-24		540,19 €	B/F/EC	-753,08 €	P
2024-03111	Maison de la Poésie d'Amay asbl Grand'Route 50 4540 Amay	1 <sup>er</sup> semestre 2024	614,00 €		30-10-24		3.271,74 €	B/F/EC	7.995,66 €	P
2024-03111	Maison du Jazz de Liège asbl Rue Sur les Foulons 11 4000Liège	1 <sup>er</sup> semestre 2024	248,00 €		30-10-24		1.010,40 €	B/F	-154,40 €	P
2024-03111	Nectar asbl Rue Ernest Solvay 2 4000 Liège	1 <sup>er</sup> semestre 2024	1.050,00 €		30-10-24		4.613,00 €	B/F/EC	-469,80 €	P

2024-03111	Nosse Lingadje (Association de fait) Rue de l'Esplanade 12/33 4141 Louveigné	1 <sup>er</sup> semestre 2024	250,00 €		30-10-24		327,59 €	B/F/EC	-465,15 €	P
2024-03111	L'Oasis-Racour asbl Rue de la Gironde 8 4287 Racour	1 <sup>er</sup> semestre 2024	175,00 €		30-10-24		300,00 €	B/F/EC	-201,12 €	P
2024-03111	Peuple et Culture en Wallonie et à Bruxelles asbl Rue du Beau Mur 45 4030 Grivegnée	1 <sup>er</sup> semestre 2024	1.050,00 €		30-10-24		1.654,65 €	B/F/EC	-1.016,00 €	P
2024-03111	Reflets asbl Rue de la Paille 55 4960 Bassenge	1 <sup>er</sup> semestre 2024	325,00 €		30-10-24			B	547,18 €	P
2024-03111	Reform asbl - Régionale de Liège Avenue Hanlet 31 4802 Heusy	1 <sup>er</sup> semestre 2024	425,00 €		30-10-24		384,68 €	B/F	-6.484,38 €	P
2024-03111	Comité Culturel de Sart - Jalhay asbl Place du Marché 234 4845 Jalhay	1 <sup>er</sup> semestre 2024	735,00 €		30-10-24		3.906,61 €	B/F/EC	-1.166,49 €	P
2024-03111	Société Astronomique de Liège asbl Rue Joseph Leclercq, 1444610Beyne-Heusay	1 <sup>er</sup> semestre 2024	278,00 €		30-10-24		511,15 €	B/F/EC	-466,04 €	P
2024-03111	Société Libre d'Emulation asbl Rue Charles Magnette 9 4000 Liège	1 <sup>er</sup> semestre 2024	625,00 €		30-10-24		4.122,01 €	B/F/EC	-3.739,01 €	P
2024-03111	Théâtre de l'Aléna asbl Rue de Berloz 2 4000 Liège	1 <sup>er</sup> semestre 2024	1.500,00 €		30-10-24		3.250,00 €	B/F/EC	10.646,62 €	P
2024-03111	Vie Féminine Liège asbl Rue Chevaufosse 72 4000 Liège	1 <sup>er</sup> semestre 2024	300,00 €		30-10-24		299,78 €	B/F/EC	-0,22 €	P
2024-03111	Wégimont Culture asbl Chaussée de Wégimont 76 4630 Soumagne	1 <sup>er</sup> semestre 2024	250,00 €		30-10-24		1.160,61 €	B/F/EC	-777,43 €	P
2024-03140	asbl Ah Mon Amour Place Vieuxtemps 7 4800 Verviers	« Complètement dingue », création théâtrale clownesque	5.000,00 €		31-12-24		5.389,24 €	F et EC	En attente bilan	En cours
2024-03160	ASBL Héliotrope Rue Guillaume Bolly, 38 4537 Chapon-Seraing	Organisation de deux concerts	1.500,00 €		6-01-25					En cours

2024-03178	A la Courte Echelle asbl (S,E.A.C.) Rue de Rotterdam 29 4000 Liège	Fonctionnement annuel	1.500,00 €		30-06-25					En cours
2024-03178	Al Mizwète asbl Monty 744 4654 CHARNEUX-HERVE	Fonctionnement annuel	2.000,00 €		30-06-25					En cours
2024-03178	Alliance française - Liège asbl Place Saint Paul 7/061 4000 Liège	Fonctionnement annuel	1.000,00 €		30-06-25					En cours
2024-03178	Alliance française Condroz-Meuse-Hesbaye asbl Rue Joseph Lepage 19 4250 GEER	Fonctionnement annuel	496,00 €		30-06-25					En cours
2024-03178	ALPHAS asbl (Atelier Liégeois pour la Promotion de l'Histoire & des Archives Sociales) Esplanade de la Mairi 1 4102 Seraing	Fonctionnement annuel	2.479,00 €		30-06-25					En cours
2024-03178	Collectif du Lion asb Rue Belleflamme 49 bte J 4030 Liège	Fonctionnement annuel	1.250,00 €		30-06-25					En cours
2024-03178	DAPO asbl (Féd. wallonne des groupements de danses populaires, Rég. Liège) Quai Saint-Léonard 38/21 4000 Liège	Fonctionnement annuel	1.860,00 €		30-06-25					En cours
2024-03178	Asbl Comité culturel de Droixhe-Bressoux Avenue de Lille 5 4020 Liège	Fonctionnement annuel	1.000,00 €		30-06-25					En cours
2024-03178	EPLICINA, association de fait Rue des Ecoles 18 4031 Angleur	Fonctionnement annuel	620,00 €		30-06-25					En cours
2024-03178	Fédération culturelle wallonne de la Province de Liège, association de fait Rue Surllet, 20 4020 Liège	Fonctionnement annuel	1.860,00 €		30-06-25					En cours
2024-03178	IHOES asbl (Institut d'Histoire Ouvrière, Economique et Sociale) Avenue Montesquieu 3 4104 Seraing	Fonctionnement annuel	2.479,00 €		30-06-25					En cours

2024-03178	Le Corridor asbl Rue Vivegnis 411 4000 Liège	Fonctionnement annuel	1.500,00 €		30-06-25					En cours
2024-03178	Le Moderne asbl Rue Sainte-Walburge 1 4000 Liège	Fonctionnement annuel	2.479,00 €		30-06-25					En cours
2024-03178	Maison de la Science asbl Quai E. Van Beneden 22 4020 Liège	Fonctionnement annuel	1.240,00 €		30-06-25					En cours
2024-03178	Nouvelle Etuve asbl Route du Pays de Liège 4 4671 Saive	Fonctionnement annuel	1.900,00 €		30-06-25					En cours
2024-03178	R.L.O.M. asbl (La République libre d'Outre-Meuse) Rue Surllet 56 4020 Liège	Fonctionnement annuel	1.240,00 €		30-06-25					En cours
2024-03178	Théâtre du Gai-Savoir asbl (Comédie de Liège) Quai Mativa 74 4020 Liège	Fonctionnement annuel	1.400,00 €		30-06-25					En cours
2024-03178	Théâtre Proscenium asbl Rue Souverain-Pont 28 4000 Liège	Fonctionnement annuel	2.479,00 €		30-06-25					En cours
2024-03185	APSAM asbl Place Communale 7/10 4850 Montzen	Fonctionnement annuel	1.000,00 €		30-06-25					En cours
2024-03185	BIP (Biennale de l'Image Possible) Place des Carmes 8 4000 Liège	Fonctionnement annuel	2.490,00 €		30-06-25					En cours
2024-03185	Compagnie Roger Darton Variétés de Wallonie asbl Rue des Guillemins 54/72 4000 Liège	Fonctionnement annuel	1.250,00 €		30-06-25					En cours
2024-03185	Ensemble Orchestral Mosan asbl Avenue du Cheret 9 4053 Embourg	Fonctionnement annuel	2.000,00 €		30-06-25					En cours
2024-03185	Festival du Jeune Théâtre de Liège et de la Communauté Française de Belgique asbl Rue Ransonnet 2 4020 Liège	Fonctionnement annuel	2.490,00 €		30-06-25					En cours

2024-03185	F.M.L. (Fédération Musicale de la Province de Liège asbl) Quai Marcellis 1A/001 4020 Liège	Fonctionnement annuel	2.490,00 €		30-06-25					En cours
2024-03185	Orchestre de Chambre de Liège asbl Rue Basse-Hermalle, 55 4600 Visé	Fonctionnement annuel	500,00 €		30-06-25					En cours
2024-03185	Orchestre Symphonique des Jeunes asbl Rue Joseph Delboeuf 13 4020 Liège	Fonctionnement annuel	2.000,00 €		30-06-25					En cours
2024-03192	Palcoscenico asbl Rue des Champs 16 7080 Frameries	Occupation de la SCENE du B3 dans le cadre de la représentation de « L'ami de tous »	0,00 €	994,00 €	01-09-24					Rappel envoyé
2024-03235	ASBL Fédération Wallonie Bruxelles de Danse Sportive Avenue de Bouchout 9 1020 Bruxelles	Urban Dance Concept, le 11 mai 2024 à Bressoux	2.000,00 €		11-08-24	5.025,00 €	BF/EC/F	(P) : - 290 €		P
2024-03277	ASBL AIGS Rue vert vinâve 60 4041 Vottem	Festival Jazz au Broukay, du 16 au 18 août 2024 à Eben-Emael	1.500,00 €		28-11-24	3.000,00 €	BF/EC/F	(P) : - 2.156,89		P
2024-03293	Trianon Rue Surllet 20 4020 Liège	Fonctionnement annuel	25.000,00 €		30-06-25					En cours
2024-03295	ASBL Orchestre Philharmonique de Liège Boulevard Piercot 25-27 4000 Liège	Fonctionnement annuel	70.000,00 €		30-06-25					En cours
2024-03296	Opera Royal de Wallonie Rue des Dominicains 1 4000 Liège	Fonctionnement annuel	150.000,00 €		30-06-25					En cours
2024-03299	Société Botanique de Liège asbl, B22 Chemin de la Vallée 4 4000 Liège	Fonctionnement annuel	2.500,00 €		30-06-25					En cours
2024-03299	Société Botanique de Liège asbl, B22 Chemin de la Vallée 4 4000 Liège	Fonctionnement annuel - encouragement à l'amélioration de l'environnement	2.500,00 €		30-06-25					En cours
2024-03307	Cultur'Ama (Amay) asbl Rue Entre-Deux-Tours, 3 4540 Amay	Fonctionnement annuel	7.240,00 €		30-06-25					En cours

2024-03307	Centre culturel Ourthe et Meuse (Angleur) asbl Rue d'Ougrée, 71 4031 Angleur	Fonctionnement annuel	7.240,00 €		30-06-25					En cours
2024-03307	Centre culturel d'Ans asbl Place des Anciens Combattants, 1 4432 Alleur	Fonctionnement annuel	7.240,00 €		30-06-25					En cours
2024-03307	Centre culturel de Braives-Burdinne asbl Chemin Via, 20 4260 Braives	Fonctionnement annuel	7.240,00 €		30-06-25					En cours
2024-03307	Centre culturel de Chênée asbl Rue de l'Eglise, 1-3 4032 Chenee	Fonctionnement annuel	7.240,00 €		30-06-25					En cours
2024-03307	Centre culturel de Dison asbl Rue des Ecoles, 2 4820 Dison	Fonctionnement annuel	7.240,00 €		30-06-25					En cours
2024-03307	Centre culturel d'Engis asbl Rue du Pont, 7 4480 HERMALLE-SOUS-HUY	Fonctionnement annuel	7.240,00 €		30-06-25					En cours
2024-03307	Centre culturel de Flémalle asbl Rue du Beau Site, 25 4400 FLEMALLE	Fonctionnement annuel	7.240,00 €		30-06-25					En cours
2024-03307	Centre Culturel de Hannut asbl Place Henri Hallet, 27/1 4280 HANNUT	Fonctionnement annuel	7.240,00 €		30-06-25					En cours
2024-03307	Centre culturel de Herstal asbl Rue Large Voie, 84 4040 HERSTAL	Fonctionnement annuel	7.240,00 €		30-06-25					En cours
2024-03307	Centre Culturel de l'arrondissement de Huy asbl Avenue Delchambre, 5/7 4500 Huy	fonctionnement annuel	14.240,00 €		30-06-25					En cours
2024-03307	Foyer Culturel de Jupille/Wandre asbl Rue Chafnay, 2 4020 LIEGE	fonctionnement annuel	7.240,00 €		30-06-25					En cours
2024-03307	Centre Culturel Les Chiroux asbl Place des Carmes, 8 4000 Liège	fonctionnement annuel	14.240,00 €		30-06-25					En cours

2024-03307	OYOU asbl (Clavier/Marchin/Modave) Grand Marchin, 4 4570 MARCHIN	fonctionnement annuel	7.240,00 €		30-06-25					En cours
2024-03307	Centre culturel de Remicourt asbl Avenue Maurice Delmotte 68 4350 REMICOURT	fonctionnement annuel	7.240,00 €		30-06-25					En cours
2024-03307	Foyer culturel de St-Georges S/Meuse asbl Rue Albert 1 <sup>er</sup> , 18 4470 St-Georges S/Meuse	fonctionnement annuel	7.240,00 €		30-06-25					En cours
2024-03307	Centre culturel communal de Seraing asbl Rue Renaud Strivay, 44 4100 SERAING	fonctionnement annuel	7.240,00 €		30-06-25					En cours
2024-03307	Centre culturel de Soumagne asbl Rue Louis Pasteur, 65 4630 SOUMAGNE	fonctionnement annuel	7.240,00 €		30-06-25					En cours
2024-03307	Centre culturel de Spa-Jalhay-Stoumont asbl Rue Servais, 8 4900 SPA	fonctionnement annuel	7.240,00 €		30-06-25					En cours
2024-03307	Foyer Culturel Henri Simon asbl Rue du Centre, 81 4140 SPRIMONT	fonctionnement annuel	7.240,00 €		30-06-25					En cours
2024-03307	Centre culturel Stavelot-Trois-Ponts asbl Cour de l'Abbaye, 1 4970 STAVELOT	fonctionnement annuel	7.240,00 €		30-06-25					En cours
2024-03307	Centre culturel de Theux asbl Place Pascal Taskin, 1 4910 THEUX	fonctionnement annuel	7.240,00 €		30-06-25					En cours
2024-03307	Centre culturel régional de Verviers asbl Espace Duesberg, Bld des Gérardchamps, 7c 4800 Verviers	fonctionnement annuel	14.240,00 €		30-06-25					En cours
2024-03307	Centre culturel de Wanze asbl Place François Faniel, 8 4520 WANZE	fonctionnement annuel	7.240,00 €		30-06-25					En cours
2024-03307	Centre cultruel de Waremme asbl Place de l'Ecole Moyenne, 9 4300 WAREMME	fonctionnement annuel	7.240,00 €		30-06-25					En cours

2024-03307	Centre culturel de Welkenraedt asbl Rue Grétry, 10 4840 WELKENRAEDT	fonctionnement annuel	7.240,00 €		30-06-25					En cours
2024-03308	Latitude 50 asbl Place de Grand-Marchin 3 4570 Marchin	Fonctionnement annuel	27.500,00 €		30-06-25					En cours
2024-03311	Théâtre de Liège Asbl Place du vingt août 16 4000 Liège	Fonctionnement annuel	45.000,00 €		31-01-25					En cours
2024-03335	Association de fait Ben Tournesol Rue de l'Eglise,8 4500 HUY	Home Made Music Festival	2.000,00 €		10-11-24	22.813,34 €	BF/EC/F	(P) : - 1.027,09	P	
2024-03337	Fondation Province de Liège pour l'Art e la Culture Place des Arts 1 4020 Liège	Fonctionnement annuel	85.000,00 €		30-06-25					En cours
2024-03338	Théâtre de la Cave asbl Betgné 43 4140 Dolembreux	Fonctionnement annuel	492,00 €		30-06-25					En cours
2024-03338	Théâtre Royal Ancien Impérial Rue Surllet 56 4020 Liège	Fonctionnement annuel	1.980,00 €		30-06-25					En cours
2024-03338	Théâtre des Marionnettes de Mabotte Rue Mabotte 123 4101 Jemeppe S/Meuse	Fonctionnement annuel	2.425,00 €		30-06-25					En cours
2024-03338	Théâtre A Denis Rue Ste-Marguerite 302 4000 Liège	Fonctionnement annuel	2.611,00 €		30-06-25					En cours
2024-03338	asbl Société de Folklore et de promotion Rue Ste-Marguerite, 302 4000 Liège	Fonctionnement annuel	492,00 €		30-06-25					En cours
2024-03339	Académie de musique de Chênée asbl Rue de l'Eglise, 3 4032 Chenée	Fonctionnement annuel	878,00 €		30-06-25					En cours
2024-03339	Académie Grétry asbl Bld de la Constition 81 4020 Liège	Fonctionnement annuel	993,00 €		30-06-25					En cours
2024-03339	PRO MUSICA Académie communale Julien Gerstmans Rue des Combattants 1 4280 Hannut	Fonctionnement annuel	899,00 €		30-06-25					En cours

2024-03339	Conservatoire de musique de Huy Quai d'Arona 5 4500 Huy	Fonctionnement annuel	941,00 €		30-06-25					En cours
2024-03339	Académie de musique de Malmédy Ruelle des Capucins 2 4960 Malmédy	Fonctionnement annuel	982,00 €		30-06-25					En cours
2024-03339	Académie Ourthe-Vesdre-Ambève asbl Rue Marsale 10 4920 Aywaille	Fonctionnement annuel	982,00 €		30-06-25					En cours
2024-03339	Académie Communale de musique « Amélie Dengis » Rue Léon Deleval 9 4100 Seraing	Fonctionnement annuel	899,00 €		30-06-25					En cours
2024-03339	Les Amis de l'Académie René Defossez de Spa asbl Rue de la Géronstère 10 4900 Spa	Fonctionnement annuel	982,00 €		30-06-25					En cours
2024-03339	Académie Musicale et Artistique de Saint-Nicolas asbl Rue des Botresses 2 4420 Montegnee	Fonctionnement annuel	899,00 €		30-06-25					En cours
2024-03339	Conservatoire de la Ville de Verviers Rue Chapuis 6 4800 Verviers	Fonctionnement annuel	1.066,00 €		30-06-25					En cours
2024-03339	Académie de musique César Franck asbl Rue de la Chinstrée 2a 4600 Visé	Fonctionnement annuel	930,00 €		30-06-25					En cours
2024-03339	Académie de Waremme asbl Rue Charles Lejeune 4 4300 Waremme	Fonctionnement annuel	972,00 €		30-06-25					En cours
2024-03339	Académie de musique Hubert Keldenich Rue Brecht 1 4840 Welkenraedt	Fonctionnement annuel	1.077,00 €		30-06-25					En cours
2024-03347	ASBL Scène du Bocage, Place de l'Hôtel de Ville 18 4650 Herve	Festival du Bocage	6.000,00 €		25-11-24		6.000,00 €	F/EC/B	79,49 €	P
2024-03438	Comité Culturel de Clavier Rue Forville 1 4560 Clavier	Cond'r'Opéra, un opéra à la campagne	2.400,00 €		24-02-25					En cours

2024-03439	Ville de Herve lace Marie Thérèse 3 4650 Herve	Week-end des artisans	2.000,00 €		29-12-24		2.978,60 €	B/F/EC	Equilibre	P
2024-03444	Commune d'Aywaille Rue de la Heid 8 4920 Aywaille	Rendez-vous Culturels, d'avril à décembre 2024	1.000,00 €		31-03-25					En cours
2024-03461	ASBL Mouvements sans titre Bois Libert 11 4053 Chaudfontaine-Embourg	Performing Landscape	1.000,00 €		7-12-24		1.000,00 €		équilibre	P
2024-03480	Centre Culturel de Stavelot Trois-Pont Cour de l'Abbaye 1 4970 Stavelot	Fêtes de la Musique 2024	1.239,00 €		21-09-24		1.649,00 €	BF/EC/F	(B) : 992,90	P
2024-03510	ASBL Micro festival Rue Roture 13 4020 Liège	Micro festival	10.000,00 €		4-11-24					N
2024-03511	En Compagnie du Sud asbl Rue Richard Heintz 7 4020 Liège	Reprise d'une création théâtrale	2.400,00 €		31-12-24					En cours
2024-03530	ASBL Minières Place Général Jacques 5 4800 Verviers	Les Minières 10ème Festival les Mine Rires	1.000,00 €		9-06-25					En cours
2024-03543	asbl alogique Rue Joseph Dethier 1 4607 Dalhem	Magic all	5.000,00 €		11-12-24		5.220,47 €	B/F/EC	-384,30 €	P
2024-03553	Festival International du rire de Liège Chaussée de Theux 87 4802 Heusy	Festival International du Rire	5.000,00 €		21-01-25		7.146,56 €	B/F/EC	equilibre (bilan officiel sera établi le 30/06/25)	P
2024-03556	asbl Palcoscenico Rue des Champs 16 7080 Frameries	L'Ami de Tous	5.000,00 €		1-09-24					Rappel encoyé le 3/1/25
2024-03566	ASBL Boîte à images bvd Jean de Wilde 35 4000 Liège	Projet « Cordons » reportages et expositions	2.400,00 €		8-06-25					En cours
2024-03567	SPRL Films de la Passerelle Rue de Renory 62 4031 Liège	Mémoire audiovisuelle de la sidérurgie liégeoise	7.500,00 €		31-03-25					En cours
2024-03574	asbl liege pride En hors château 8 4000 Liège	Liege Pride	2.450,00 €		25-11-24		2.801,75 €	B/F/EC	Manque bilan signé mail le 6/1	En cours
2024-03576	Théâtre de Liège Asbl Place du vingt août 16 4000 Liège	Participation à Avignon avec « Héritage »	2.400,00 €		21-10-24		8.950,00 €	B/EC/F	-42.242,85 €	P

2024-03602	ASBL Les Amis réunis de Cerexhe Rue Ways,5 4632 CEREXHE-HEUSEUX	Cerexhe Festival du 19 au 21/07/24	1.500,00 €		21-10-24		80.213,00 €	BF/EC/F	(P) : - 9.184	p
2024-03704	CC Dison Rue des Ecoles 2 4820 Dison	Bonjour Dison	2.000,00 €		31-05-25					En cours
2024-03705	Compagnie « Espèces de » asbl Rue Jonruelle 13 4000 Liège	Fonctionnement annuel	2.400,00 €		30-06-25					En cours
2024-03708	Evelyne Club asbl Rue d'Espagne 89 1060 SAINT-GILLES	Tournées Art et Vie	285,00 €							Les déclarations de créance constituent les justificatifs suffisants pour attester de la bonne utilisation desdites subventions
2024-03708	Compagnie des Mutants asbl Rue André Renard 27 7110 HOUDENG-GOEGNIES	Tournées Art et Vie	255,00 €							Les déclarations de créance constituent les justificatifs suffisants pour attester de la bonne utilisation desdites subventions
2024-03708	Kostia Zielonka Avenue du Cadre Noir 2 1420 BRAINE L'ALLEUD	Tournées Art et Vie	165,00 €							Les déclarations de créance constituent les justificatifs suffisants pour attester de la bonne utilisation desdites subventions
2024-03708	Karyatides asbl Bld Van Haelen 71 1190 BRUXELLES	Tournées Art et Vie	225,00 €							Les déclarations de créance constituent les justificatifs suffisants pour attester de la bonne utilisation desdites subventions
2024-03708	Sébastien Walnier Avenue des Villas 97 1190 BRUXELLES	Tournées Art et Vie	225,00 €							Les déclarations de créance constituent les justificatifs suffisants pour attester de la bonne utilisation desdites subventions
2024-03708	Rideau de Bruxelles asbl Rue Goffart 7A 1050 BRUXELLES	Tournées Art et Vie	225,00 €							Les déclarations de créance constituent les justificatifs suffisants pour attester de la bonne utilisation desdites subventions
2024-03708	Artichoke asbl Square Larousse 22 1190 FOREST	Tournées Art et Vie	255,00 €							Les déclarations de créance constituent les justificatifs suffisants pour attester de la bonne utilisation desdites subventions
2024-03708	Histoires publiques asbl Rue Berthelot 126 1190 BRUXELLES	Tournées Art et Vie	195,00 €							Les déclarations de créance constituent les justificatifs suffisants pour attester de la bonne utilisation desdites subventions
2024-03708	Nectar asbl Rue Ernest Solvay 2 4000 LIEGE	Tournées Art et Vie	135,00 €							Les déclarations de créance constituent les justificatifs suffisants pour attester de la bonne utilisation desdites subventions
2024-03708	Théâtre de la Guimbarde asbl Rue des Gardes 2/013 6000 CHARLEROI	Tournées Art et Vie	225,00 €							Les déclarations de créance constituent les justificatifs suffisants pour attester de la bonne utilisation desdites subventions
2024-03708	Racagnac Productions asbl Rue Américaine 8 1060 BRUXELLES	Tournées Art et Vie	225,00 €							Les déclarations de créance constituent les justificatifs suffisants pour attester de la bonne utilisation desdites subventions

2024-03708	Atis Théâtre asbl Rue de Milfort 8 7011 GHLIN	Tournées Art et Vie	510,00 €				Les déclarations de créance constituent les justificatifs suffisants pour attester de la bonne utilisation desdites subventions
2024-03708	Evelyne Club asbl Rue d'Espagne 89 1060 SAINT-GILLES	Tournées Art et Vie	285,00 €				Les déclarations de créance constituent les justificatifs suffisants pour attester de la bonne utilisation desdites subventions
2024-03708	Mazal asbl Galeries de la Toison d'Or 396 1050 IXELLES	Tournées Art et Vie	225,00 €				Les déclarations de créance constituent les justificatifs suffisants pour attester de la bonne utilisation desdites subventions
2024-03708	Théâtre des Chardons asbl Rue Docteur Kuborn 31/19 1070 BRUXELLES	Tournées Art et Vie	255,00 €				Les déclarations de créance constituent les justificatifs suffisants pour attester de la bonne utilisation desdites subventions
2024-03708	Le Public asbl Rue Braemt 64-70 1210 BRUXELLES	Tournées Art et Vie	285,00 €				Les déclarations de créance constituent les justificatifs suffisants pour attester de la bonne utilisation desdites subventions
2024-03708	Live Diffusion asbl Place de la Petite Suisse 11 1050 BRUXELLES	Tournées Art et Vie	225,00 €				Les déclarations de créance constituent les justificatifs suffisants pour attester de la bonne utilisation desdites subventions
2024-03708	Productions Associées Rue Coenraets 72 1060 BRUXELLES	Tournées Art et Vie	195,00 €				Les déclarations de créance constituent les justificatifs suffisants pour attester de la bonne utilisation desdites subventions
2024-03708	Productions Associées asbl Rue Coenaerts 72 1060 BRUXELLES	Tournées Art et Vie	225,00 €				Les déclarations de créance constituent les justificatifs suffisants pour attester de la bonne utilisation desdites subventions
2024-03708	Johan Schmidt Rue de la Limite 45 1950 KRAAINEM	Tournées Art et Vie	195,00 €				Les déclarations de créance constituent les justificatifs suffisants pour attester de la bonne utilisation desdites subventions
2024-03708	Chouette asbl Rue Dethy 81 1060 SAINT-GILLES	Tournées Art et Vie	355,00 €				Les déclarations de créance constituent les justificatifs suffisants pour attester de la bonne utilisation desdites subventions
2024-03708	Bartok Management asbl Rue des Pâquerettes 17 1030 BRUXELLES	Tournées Art et Vie	255,00 €				Les déclarations de créance constituent les justificatifs suffisants pour attester de la bonne utilisation desdites subventions
2024-03708	Pudding asbl Chemin de Feluy 55/7 7090 BRAINE LE COMTE	Tournées Art et Vie	98,00 €				Les déclarations de créance constituent les justificatifs suffisants pour attester de la bonne utilisation desdites subventions
2024-03708	Festival Est Ouest asbl Rue de l'Eglise 40/2 1330 RIXENSART	Tournées Art et Vie	225,00 €				Les déclarations de créance constituent les justificatifs suffisants pour attester de la bonne utilisation desdites subventions
2024-03708	Wooha asbl Boulevard Ernest Solvay 487 4000 LIEGE	Tournées Art et Vie	255,00 €				Les déclarations de créance constituent les justificatifs suffisants pour attester de la bonne utilisation desdites subventions

2024-03708	Le Public asbl Rue Braemt 64-70 1210 BRUXELLES	Tournées Art et Vie	285,00 €				Les déclarations de créance constituent les justificatifs suffisants pour attester de la bonne utilisation desdites subventions
2024-03708	Une Tribu Collectif asbl Ch. De Haecht 251 1030 BRUXELLES	Tournées Art et Vie	255,00 €				Les déclarations de créance constituent les justificatifs suffisants pour attester de la bonne utilisation desdites subventions
2024-03708	Kostia Zielonka Avenue du Cadre Noir 2 1420 BRAINE L'ALLEUD	Tournées Art et Vie	195,00 €				Les déclarations de créance constituent les justificatifs suffisants pour attester de la bonne utilisation desdites subventions
2024-03708	Racines Carrées asbl Rue Pimpernelle 29 6900 MARCHÉ	Tournées Art et Vie	315,00 €				Les déclarations de créance constituent les justificatifs suffisants pour attester de la bonne utilisation desdites subventions
2024-03708	Théâtre Se Busca asbl Vieux Chemin 18B 4053 EMBOURG	Tournées Art et Vie	225,00 €				Les déclarations de créance constituent les justificatifs suffisants pour attester de la bonne utilisation desdites subventions
2024-03708	Pavel Tchikov Rue Florent Boclinville 95 4041 VOTTEM	Tournées Art et Vie	135,00 €				Les déclarations de créance constituent les justificatifs suffisants pour attester de la bonne utilisation desdites subventions
2024-03708	Free Hughes Music srl Chaussée de Tervuren 84 1410 WATERLOO	Tournées Art et Vie	285,00 €				Les déclarations de créance constituent les justificatifs suffisants pour attester de la bonne utilisation desdites subventions
2024-03708	Théâtre de la Guimbarde asbl Rue des Gardes 2/013 6000 CHARLEROI	Tournées Art et Vie	630,00 €				Les déclarations de créance constituent les justificatifs suffisants pour attester de la bonne utilisation desdites subventions
2024-03708	Chœur Les Bengalis de Liège asbl Rue Walthère Dewé 48/2 4000 LIEGE	Tournées Art et Vie	200,00 €				Les déclarations de créance constituent les justificatifs suffisants pour attester de la bonne utilisation desdites subventions
2024-03708	Vibrations (ADF - Pascale SIMON) Avenue Voltaire 23 1030 BRUXELLES	Tournées Art et Vie	355,00 €				Les déclarations de créance constituent les justificatifs suffisants pour attester de la bonne utilisation desdites subventions
2024-03708	Racagnac Productions asbl Rue Américaine 8 1060 BRUXELLES	Tournées Art et Vie	225,00 €				Les déclarations de créance constituent les justificatifs suffisants pour attester de la bonne utilisation desdites subventions
2024-03708	Collectif du Lion asbl Rue Belleflamme 49j 4030 GRIVEGNEE	Tournées Art et Vie	370,00 €				Les déclarations de créance constituent les justificatifs suffisants pour attester de la bonne utilisation desdites subventions
2024-03708	Julien Conti Rue Vieux Thier 43 4570 MARCHIN	Tournées Art et Vie	125,00 €				Les déclarations de créance constituent les justificatifs suffisants pour attester de la bonne utilisation desdites subventions
2024-03708	Zaïak asbl Rue de Louvranges 60 1325 DION-VALMONT	Tournées Art et Vie	225,00 €				Les déclarations de créance constituent les justificatifs suffisants pour attester de la bonne utilisation desdites subventions

2024-03708	Cie Odisséa asbl Rue Vinève 40 4030 GRIVEGNEE	Tournées Art et Vie	195,00 €				Les déclarations de créance constituent les justificatifs suffisants pour attester de la bonne utilisation desdites subventions
2024-03708	Chant Libre asbl Rue de Poulseur 27 4130 ESNEUX	Tournées Art et Vie	225,00 €				Les déclarations de créance constituent les justificatifs suffisants pour attester de la bonne utilisation desdites subventions
2024-03708	Ose La Joie srl Rue du Parc 22 4800 VERVIERS	Tournées Art et Vie	195,00 €				Les déclarations de créance constituent les justificatifs suffisants pour attester de la bonne utilisation desdites subventions
2024-03708	L'Anneau asbl Avenue du Pesage 2 1050 BRUXELLES	Tournées Art et Vie	315,00 €				Les déclarations de créance constituent les justificatifs suffisants pour attester de la bonne utilisation desdites subventions
2024-03708	Sylvain Cremers Résidence Jacques Lambert, 13 4607 DALHEM	Tournées Art et Vie	285,00 €				Les déclarations de créance constituent les justificatifs suffisants pour attester de la bonne utilisation desdites subventions
2024-03708	Compagnie des Mutants asbl Rue André Renard 27 7110 HOUDENG-GOEGNIES	Tournées Art et Vie	225,00 €				Les déclarations de créance constituent les justificatifs suffisants pour attester de la bonne utilisation desdites subventions
2024-03708	La Compagnie du Simorgh asbl Rue Joseph Sneessens 5 1300 LIMAL	Tournées Art et Vie	225,00 €				Les déclarations de créance constituent les justificatifs suffisants pour attester de la bonne utilisation desdites subventions
2024-03708	Ah Mon Amour asbl Place Vieuxtemps 7 4800 VERVIERS	Tournées Art et Vie	315,00 €				Les déclarations de créance constituent les justificatifs suffisants pour attester de la bonne utilisation desdites subventions
2024-03708	Sganarelle Productions Avenue Beau Séjour 14 1410 WATERLOO	Tournées Art et Vie	315,00 €				Les déclarations de créance constituent les justificatifs suffisants pour attester de la bonne utilisation desdites subventions
2024-03708	Royale Union Chorale de Fléron (ADF - Louis Walthéry) Rue des Corbeaux 40 4610 BEYNE-HEUSAY	Tournées Art et Vie	138,00 €				Les déclarations de créance constituent les justificatifs suffisants pour attester de la bonne utilisation desdites subventions
2024-03708	Anne-Sylvie Primo Rue de la Hachelette 73 4520 ANTHEIT	Tournées Art et Vie	285,00 €				Les déclarations de créance constituent les justificatifs suffisants pour attester de la bonne utilisation desdites subventions
2024-03708	Marie Ghitta Boulevard de la Révision, 91 Bte 5 1070 BRUXELLES	Tournées Art et Vie	255,00 €				Les déclarations de créance constituent les justificatifs suffisants pour attester de la bonne utilisation desdites subventions
2024-03708	Vincent Pagé Rue Eusebe 1 5020 FLAWINNE	Tournées Art et Vie	195,00 €				Les déclarations de créance constituent les justificatifs suffisants pour attester de la bonne utilisation desdites subventions
2024-03708	L'Anneau asbl Avenue du Pesage 2 1050 Bruxelles	Tournées Art et Vie	315,00 €				Les déclarations de créance constituent les justificatifs suffisants pour attester de la bonne utilisation desdites subventions

2024-03708	Dérivation Théâtre asbl Rue Mosselman, 53 4000 LIEGE	Tournées Art et Vie	255,00 €				Les déclarations de créance constituent les justificatifs suffisants pour attester de la bonne utilisation desdites subventions
2024-03708	Sébastien Landauer Rue de l'Enseignement 45 4020 LIEGE	Tournées Art et Vie	185,00 €				Les déclarations de créance constituent les justificatifs suffisants pour attester de la bonne utilisation desdites subventions
2024-03708	Collectif du Lion asbl Rue Belleflamme, 49j 4030 Grivegnée	Tournées Art et Vie	315,00 €				Les déclarations de créance constituent les justificatifs suffisants pour attester de la bonne utilisation desdites subventions
2024-03708	Solzone asbl Rue Saint-Léonard 315 4000 LIEGE	Tournées Art et Vie	285,00 €				Les déclarations de créance constituent les justificatifs suffisants pour attester de la bonne utilisation desdites subventions
2024-03708	O'Tchalaï (ADF - Monique Gelders) Avenue Paul Janson 92 1070 BRUXELLES	Tournées Art et Vie	315,00 €				Les déclarations de créance constituent les justificatifs suffisants pour attester de la bonne utilisation desdites subventions
2024-03708	Amélie Debecq Rue Antoine Nélis 171 5001 BELGRADE	Tournées Art et Vie	225,00 €				Les déclarations de créance constituent les justificatifs suffisants pour attester de la bonne utilisation desdites subventions
2024-03708	La E42 asbl Rue Gustave Fuss 18 1030 SCHAERBEEK	Tournées Art et Vie	225,00 €				Les déclarations de créance constituent les justificatifs suffisants pour attester de la bonne utilisation desdites subventions
2024-03708	La Corneille bleue asbl Rue du Jardinage 24 1082 BERCHEM SAINTE AGATHE	Tournées Art et Vie	195,00 €				Les déclarations de créance constituent les justificatifs suffisants pour attester de la bonne utilisation desdites subventions
2024-03708	Foule Théâtre asbl Rue des Coteaux 41 1210 BRUXELLES	Tournées Art et Vie	225,00 €				Les déclarations de créance constituent les justificatifs suffisants pour attester de la bonne utilisation desdites subventions
2024-03708	Pudding asbl Chemin de Feluy 55/7 7090 BRAINE LE COMTE	Tournées Art et Vie	98,00 €				Les déclarations de créance constituent les justificatifs suffisants pour attester de la bonne utilisation desdites subventions
2024-03708	Agora asbl Am Stellwerk 2 4780 SAINT-VITH	Tournées Art et Vie	255,00 €				Les déclarations de créance constituent les justificatifs suffisants pour attester de la bonne utilisation desdites subventions
2024-03708	Ephémère asbl Rue Verboeckhaven 49 1210 SAINT JOSSE	Tournées Art et Vie	165,00 €				Les déclarations de créance constituent les justificatifs suffisants pour attester de la bonne utilisation desdites subventions
2024-03708	Kopanica asbl Avenue Paul Janson 90 1070 BRUXELLES	Tournées Art et Vie	195,00 €				Les déclarations de créance constituent les justificatifs suffisants pour attester de la bonne utilisation desdites subventions
2024-03708	Clément Dechambre Rue Dony 25 4000 LIEGE	Tournées Art et Vie	255,00 €				Les déclarations de créance constituent les justificatifs suffisants pour attester de la bonne utilisation desdites subventions

2024-03708	Productions Associées asbl Rue Coenaerts 72 1060 BRUXELLES	Tournées Art et Vie	255,00 €				Les déclarations de créance constituent les justificatifs suffisants pour attester de la bonne utilisation desdites subventions			
2024-03711	l'asbl Musique à Spa Rue Sauvenière 84 4900 Spa	L'Automne musical de Spa	2.450,00 €		23-02-25					En cours
2024-03725	asbl Comité de vigilance pour la démocratie en tunisie Rue Karel Vande Woestijne 59B 1070 ANDERLECHT	5° printemps culturel tunisien	1.000,00 €		15-09-24		3.769,88 €	B/F/EC	Equilibre	P
2024-03731	La Ferme des Enfants Vieille Voie de Tongres 48 4000 Liège	Fête des fleurs	750,00 €		Dossier en approbation		4.946 €	B/F/EC	Equilibre	P
2024-03851	ASBL Wallifornia MusicTech Boulevard de la Sauvenière, 118 4000 Liège	Organisation du festival Wallifornia MusicTech	10.000,00 €		14-10-24		13.250,01 €	BF/EC/F	(B) : 9.210	P
2024-03856	Abbaye de Stavelot Cour de l'Abbaye, 1 4970 Stavelot	De la Terre aux Etoiles Expo	2.400,00 €		1-09-25					En cours
2024-03857	Le Pas Ludique Place du martyr 100, enclos des récollets 4800 Verviers	Folenjeux 2024	300,00 €		Dossier en approbation		3.465 €	B/F/EC	-310,90 €	P
2024-03885	CC Jupille Wandre	Les femmes savent pourquoi	1.000,00 €		Dossier en approbation		5.162,85 €	B/F/EC	-98,15 €	P
2024-03911	ASBL Verviers Music Festivals Place du Marché, 55 4800 Verviers	20° édition de FiestaCity, du 23 au 25 août 2024	40.000,00 €		30-06-25					En cours
2024-03917	M. Sébastien Landauer Rue de l'Enseignement 45 4020 Liège	Album du groupe liégeois Wyatt E	2.400,00 €		30-04-26					En cours
2024-04016	Amicale « Les Compagnons de la mémoire des Fusillés de la Citadelle de Liège » Michel Lixhon Rue Lambert Tilkin 1 4453 Villers-Saint-Siméon	Achat de 10 ouvrages	100,00 €							en cours
2024-04025	Bernard Lieben Rue Albert T'serclaes 48 4821 Andrimont	Premier EP de l'artiste Bern LI	1.000,00 €		31-03-25					En cours
2024-04028	Centre culturel de Jupille/Wandre Rue Chafnay 2 4020 Jupille S/Meuse	Festiwall	450,00 €		Dossier en approbation		1.650 €	B/F/EC	-450,00 €	P

2024-04044	ASBL Bucolique Rue de Burnontige 9 4190 Ferrières	Organisation du Bucolique Ferrières Festival	6.000,00 €		18-11-24					N
2024-04052	ASBL Festival d'Art Avenue Delchambre 7a 4500 Huy	Organisation du festival Polysons, du 20 au 25 août 2024 à Huy	5.000,00 €		25-11-24					N
2024-04127	Asbl Liège Demain Place Saint-Michel 80 4000 Liège	Soirée des 25 ans d'existence	250,00 €					Les déclarations de créance constituent les justificatifs suffisants pour attester de la bonne utilisation desdites subventions		
2024-04127	Ville de Herstal Place Jean-Jaurès 45 4040 Herstal	Chasse aux œufs	200,00 €					Les déclarations de créance constituent les justificatifs suffisants pour attester de la bonne utilisation desdites subventions		
2024-04127	Asbl Maison de la Laïcité du Quartier de Sainte-Walburge Place Sainte-Walburge 1 4000 Liège	Conférence « Rome la Grandiose »	100,00 €					Les déclarations de créance constituent les justificatifs suffisants pour attester de la bonne utilisation desdites subventions		
2024-04127	Asbl Maison de la Laïcité du Quartier de Sainte-Walburge Place Sainte-Walburge 1 4000 Liège	Conférence « Derniers domiciles connus »	200,00 €					Les déclarations de créance constituent les justificatifs suffisants pour attester de la bonne utilisation desdites subventions		
2024-04136	Asbl La ferme des enfants Vieille Voie de Tongres 48 4000 Liège	Construction d'un fenil	1.250,00 €		31-12-24		3.646,35 €	BFEC	0,00 €	P
2024-04176	ASBL Productions Associées Rue Coenraets, 72 1060 Bruxelles	Album de l'artiste Bérode	2.000,00 €		30-06-25					En cours
2024-04243	Olivier Piérart Rue Sainte Marguerite 10 4000 Liège	US Road trip 2	2.000,00 €		31-03-25					En cours
2024-04264	asbl SCR88ns Rue du houx 23 4100 Bonnelles	de l'ombre à la lumière	1.000,00 €		31-03-25					En cours
2024-04275	Ville de Herstal Place Jean Jaurès 45 4040 Herstal	5° Herstal Urban Festival 18 mai 2024	500,00 €		Dossier en approbation		3.388,00 €	B/F/EC	-16.517,96 €	P
2024-04276	ASBL Musée des Transports Rue Richard Heintz 9 4020 Liège	Ouvrage « le transport vicinal en condroz liégeois-Clavier »	750,00 €		31-03-25					En cours
2024-04278	asbl OYOU Grand marchin 4 4570 Marchin	Grands projets	2.400,00 €		30-09-25					En cours
2024-04341	asbl république libre d'outremeuse Rue Surlet 56 4020 Liège	Festivités du 15 août	4.000,00 €		16-08-24		4.000,00 €	B/F/EC	-12.210,20 €	P

2024-04344	CPAS de Liège Place Saint Jacques 13 4000 Liège	B3 -Occupation de salle-Métiers de la prévention et de la sécurité	0,00 €	186,00 €	27-09-24	V				P
2024-04394	asbl OYOU Grand marchin 4 4570 Marchin	Ateliers gravure 2024-2025	2.400,00 €		30-09-25					En cours
2024-04395	SCS Gilson Brothers Esplanade de la paix bat6 bte126 4040 Herstal	Fresque Murale	7.000,00 €		31-12-25					En cours
2024-04438	Productions Associées asbl Rue Coenaerts 72 1060 BRUXELLES	Tournées Art et Vie	255,00 €							Les déclarations de créance constituent les justificatifs suffisants pour attester de la bonne utilisation desdites subventions
2024-04438	So Once Upon a Time asbl Avenue des Villas 10 1060 SAINT-GILLES	Tournées Art et Vie	255,00 €							Les déclarations de créance constituent les justificatifs suffisants pour attester de la bonne utilisation desdites subventions
2024-04438	Ema Grandcolas Rue Jean Van Volsem 46 1050 IXELLES	Tournées Art et Vie	255,00 €							Les déclarations de créance constituent les justificatifs suffisants pour attester de la bonne utilisation desdites subventions
2024-04438	Jazz addiction asbl Rue du Nord 1 4400 FLEMALLE	Tournées Art et Vie	255,00 €							Les déclarations de créance constituent les justificatifs suffisants pour attester de la bonne utilisation desdites subventions
2024-04438	Robin Hook asbl Rue Vandenbrandren 20 1000 BRUXELLES	Tournées Art et Vie	195,00 €							Les déclarations de créance constituent les justificatifs suffisants pour attester de la bonne utilisation desdites subventions
2024-04438	Espace Catastrophe asbl Rue Osseghem 50 1080 BRUXELLES	Tournées Art et Vie	225,00 €							Les déclarations de créance constituent les justificatifs suffisants pour attester de la bonne utilisation desdites subventions
2024-04438	Les Lundis d'Hortense asbl Chaussée de Louvain, 193A-195 1210 BRUXELLES	Tournées Art et Vie	275,00 €							Les déclarations de créance constituent les justificatifs suffisants pour attester de la bonne utilisation desdites subventions
2024-04438	Choux de Bruxelles asbl Rue Gustave Schildknecht 33/3 1020 BRUXELLES	Tournées Art et Vie	255,00 €							Les déclarations de créance constituent les justificatifs suffisants pour attester de la bonne utilisation desdites subventions
2024-04438	IDOUZOU Rue Docteur Lambotte 248 1030 BRUXELLES	Tournées Art et Vie	315,00 €							Les déclarations de créance constituent les justificatifs suffisants pour attester de la bonne utilisation desdites subventions
2024-04438	Les Lundis d'Hortense asbl Chaussée de Louvain, 193A-195 1210 BRUXELLES	Tournées Art et Vie	275,00 €							Les déclarations de créance constituent les justificatifs suffisants pour attester de la bonne utilisation desdites subventions
2024-04438	Les Royales Marionnettes asbl Rue de Long Pré 23 1360 PERWEZ	Tournées Art et Vie	195,00 €							Les déclarations de créance constituent les justificatifs suffisants pour attester de la bonne utilisation desdites subventions

2024-04438	O Quelle asbl Rue d'Enines 1A 1367 RAMILIES	Tournées Art et Vie	255,00 €				Les déclarations de créance constituent les justificatifs suffisants pour attester de la bonne utilisation desdites subventions
2024-04438	Les Lundis d'Hortense asbl Chaussée de Louvain, 193A-195 1210 BRUXELLES	Tournées Art et Vie	165,00 €				Les déclarations de créance constituent les justificatifs suffisants pour attester de la bonne utilisation desdites subventions
2024-04438	Aubergine asbl Rue Adolphe Lavallée 39 1080 BRUXELLES	Tournées Art et Vie	255,00 €				Les déclarations de créance constituent les justificatifs suffisants pour attester de la bonne utilisation desdites subventions
2024-04438	Compagnie de la Casquette asbl Rue des Coteaux 58 1030 BRUXELLES	Tournées Art et Vie	225,00 €				Les déclarations de créance constituent les justificatifs suffisants pour attester de la bonne utilisation desdites subventions
2024-04438	Compagnie de la Casquette asbl Rue des Coteaux 58 1030 BRUXELLES	Tournées Art et Vie	225,00 €				Les déclarations de créance constituent les justificatifs suffisants pour attester de la bonne utilisation desdites subventions
2024-04438	Géraldine Cozier Rue de la Légia 19 4000 LIEGE	Tournées Art et Vie	225,00 €				Les déclarations de créance constituent les justificatifs suffisants pour attester de la bonne utilisation desdites subventions
2024-04438	Compagnie de la Casquette asbl Rue des Coteaux 58 1030 BRUXELLES	Tournées Art et Vie	450,00 €				Les déclarations de créance constituent les justificatifs suffisants pour attester de la bonne utilisation desdites subventions
2024-04438	Benjamin Hubin Rue de Spa 17 4020 LIEGE	Tournées Art et Vie	83,00 €				Les déclarations de créance constituent les justificatifs suffisants pour attester de la bonne utilisation desdites subventions
2024-04438	Le Vilar asbl Place de l'Hocaille 6 1348 LOUVAIN-LA-NEUVE	Tournées Art et Vie	255,00 €				Les déclarations de créance constituent les justificatifs suffisants pour attester de la bonne utilisation desdites subventions
2024-04438	Grand Salon asbl Rue Reine Astrid 6 4620 FLERON	Tournées Art et Vie	370,00 €				Les déclarations de créance constituent les justificatifs suffisants pour attester de la bonne utilisation desdites subventions
2024-04438	Fernando Nerris Garrido Rue de l'Esperance 244 4000 LIEGE	Tournées Art et Vie	135,00 €				Les déclarations de créance constituent les justificatifs suffisants pour attester de la bonne utilisation desdites subventions
2024-04438	Lucas Fraiture Rue Bois Saint Jean 97 5646 STAVE	Tournées Art et Vie	255,00 €				Les déclarations de créance constituent les justificatifs suffisants pour attester de la bonne utilisation desdites subventions
2024-04438	Radis Calson asbl Rue du Village 88 5030 SAUVENIERE	Tournées Art et Vie	255,00 €				Les déclarations de créance constituent les justificatifs suffisants pour attester de la bonne utilisation desdites subventions
2024-04438	Smart Rue Coenraets 72 1060 BRUXELLES	Tournées Art et Vie	135,00 €				Les déclarations de créance constituent les justificatifs suffisants pour attester de la bonne utilisation desdites subventions

2024-04438	Ifo asbl Chaussée de Haecht 251 1030 BRUXELLES	Tournées Art et Vie	225,00 €				Les déclarations de créance constituent les justificatifs suffisants pour attester de la bonne utilisation desdites subventions
2024-04438	Nyash asbl Avenue Louis Bertrand 43 1030 BRUXELLES	Tournées Art et Vie	225,00 €				Les déclarations de créance constituent les justificatifs suffisants pour attester de la bonne utilisation desdites subventions
2024-04438	Les Lundis d'Hortense asbl Chaussée de Louvain, 193A-195 1210 BRUXELLES	Tournées Art et Vie	165,00 €				Les déclarations de créance constituent les justificatifs suffisants pour attester de la bonne utilisation desdites subventions
2024-04438	Le Vilar asbl Place de l'Hocaille 6 1348 LOUVAIN-LA-NEUVE	Tournées Art et Vie	510,00 €				Les déclarations de créance constituent les justificatifs suffisants pour attester de la bonne utilisation desdites subventions
2024-04438	Les Lundis d'Hortense asbl Chaussée de Louvain, 193A-195 1210 BRUXELLES	Tournées Art et Vie	165,00 €				Les déclarations de créance constituent les justificatifs suffisants pour attester de la bonne utilisation desdites subventions
2024-04438	Grand Salon asbl Rue Reine Astrid 6 4620 FLERON	Tournées Art et Vie	370,00 €				Les déclarations de créance constituent les justificatifs suffisants pour attester de la bonne utilisation desdites subventions
2024-04438	Sophie Chiaramonte Avenue Louise 173/1 1050 BRUXELLES	Tournées Art et Vie	285,00 €				Les déclarations de créance constituent les justificatifs suffisants pour attester de la bonne utilisation desdites subventions
2024-04438	ART-I asbl Clos Reine Astrid, 73 4000 LIEGE	Tournées Art et Vie	225,00 €				Les déclarations de créance constituent les justificatifs suffisants pour attester de la bonne utilisation desdites subventions
2024-04438	Les Six Faux Nez asbl Rue Haute 4A 5560 MESNIL EGLISE	Tournées Art et Vie	510,00 €				Les déclarations de créance constituent les justificatifs suffisants pour attester de la bonne utilisation desdites subventions
2024-04438	Pierre-Yves Leman Chaussée de Nivelles 107 1472 VIEUX-GENAPPE	Tournées Art et Vie	165,00 €				Les déclarations de créance constituent les justificatifs suffisants pour attester de la bonne utilisation desdites subventions
2024-04438	Elisabetta Spada Avenue Général De Gaulle 20 1050 BRUXELLES	Tournées Art et Vie	195,00 €				Les déclarations de créance constituent les justificatifs suffisants pour attester de la bonne utilisation desdites subventions
2024-04438	Julien Tassin Rue Pieter 47 1190 FOREST	Tournées Art et Vie	255,00 €				Les déclarations de créance constituent les justificatifs suffisants pour attester de la bonne utilisation desdites subventions
2024-04438	I Canta Storia asbl Rue Sainte Walburge 1 4000 LIEGE	Tournées Art et Vie	125,00 €				Les déclarations de créance constituent les justificatifs suffisants pour attester de la bonne utilisation desdites subventions
2024-04438	Rirolarmes asbl Rue des Fontaines 102 4041 VOTTEM	Tournées Art et Vie	195,00 €				Les déclarations de créance constituent les justificatifs suffisants pour attester de la bonne utilisation desdites subventions

2024-04438	Productions associées Rue Coenraets 72 1060 BRUXELLES	Tournées Art et Vie	225,00 €				Les déclarations de créance constituent les justificatifs suffisants pour attester de la bonne utilisation desdites subventions
2024-04438	Oreïka asbl Rue Vivegnis 426/21 4000 LIEGE	Tournées Art et Vie	255,00 €				Les déclarations de créance constituent les justificatifs suffisants pour attester de la bonne utilisation desdites subventions
2024-04438	La Ferme du Biéreau asbl Scavée du Biéreau 3/101 1348 LOUVAIN LA NEUVE	Tournées Art et Vie	255,00 €				Les déclarations de créance constituent les justificatifs suffisants pour attester de la bonne utilisation desdites subventions
2024-04438	Histoire d'en rire asbl Rue du Grand Brou 18 4690 ROCLERGE-SUR-GEER	Tournées Art et Vie	195,00 €				Les déclarations de créance constituent les justificatifs suffisants pour attester de la bonne utilisation desdites subventions
2024-04438	Candide asbl Avenue Chazal 8 1030 SCHAERBEEK	Tournées Art et Vie	255,00 €				Les déclarations de créance constituent les justificatifs suffisants pour attester de la bonne utilisation desdites subventions
2024-04438	Tea Tree asbl Chaussée de Neerstalle 82 1190 FOREST	Tournées Art et Vie	450,00 €				Les déclarations de créance constituent les justificatifs suffisants pour attester de la bonne utilisation desdites subventions
2024-04438	Artistiquement Vôtre asbl Rue du Centre 18 5003 SAINT MARC	Tournées Art et Vie	315,00 €				Les déclarations de créance constituent les justificatifs suffisants pour attester de la bonne utilisation desdites subventions
2024-04438	Oreïka asbl Rue Vivegnis 426/21 4000 LIEGE	Tournées Art et Vie	285,00 €				Les déclarations de créance constituent les justificatifs suffisants pour attester de la bonne utilisation desdites subventions
2024-04438	Fernando Nerris Garrido Rue de l'Esperance 244 4000 LIEGE	Tournées Art et Vie	135,00 €				Les déclarations de créance constituent les justificatifs suffisants pour attester de la bonne utilisation desdites subventions
2024-04438	Cabot and Co asbl Rue Larmoulin 11 6230 PONT A CELLES	Tournées Art et Vie	195,00 €				Les déclarations de créance constituent les justificatifs suffisants pour attester de la bonne utilisation desdites subventions
2024-04438	La Faena asbl Rue de la Tulipe 42/2 4102 OUGREE	Tournées Art et Vie	255,00 €				Les déclarations de créance constituent les justificatifs suffisants pour attester de la bonne utilisation desdites subventions
2024-04438	Les Troyens asbl Grand Marchin 11 4570 MARCHIN	Tournées Art et Vie	165,00 €				Les déclarations de créance constituent les justificatifs suffisants pour attester de la bonne utilisation desdites subventions
2024-04438	Compagnie Balancetoi asbl Rue Tramasure 66 7860 LESSINES	Tournées Art et Vie	195,00 €				Les déclarations de créance constituent les justificatifs suffisants pour attester de la bonne utilisation desdites subventions
2024-04438	Yasmina Chauveheid Chemin des Aunays 4 4845 JALHAY	Tournées Art et Vie	385,00 €				Les déclarations de créance constituent les justificatifs suffisants pour attester de la bonne utilisation desdites subventions

2024-04438	Artistiquement Vôtre Rue du Centre 18 5003 SAINT MARC	Tournées Art et Vie	225,00 €				Les déclarations de créance constituent les justificatifs suffisants pour attester de la bonne utilisation desdites subventions
2024-04438	La Folie du Jour asbl Exbomont 29 4987 STOU MONT	Tournées Art et Vie	135,00 €				Les déclarations de créance constituent les justificatifs suffisants pour attester de la bonne utilisation desdites subventions
2024-04438	Les Baladins du Miroir asbl Rue du Stampia 36 1370 JODOIGNE	Tournées Art et Vie	770,00 €				Les déclarations de créance constituent les justificatifs suffisants pour attester de la bonne utilisation desdites subventions
2024-04438	Artistiquement Vôtre Rue du Centre 18 5003 SAINT MARC	Tournées Art et Vie	225,00 €				Les déclarations de créance constituent les justificatifs suffisants pour attester de la bonne utilisation desdites subventions
2024-04438	Sauce Lapin Productions asbl Rue Vertfontaine 21 4910 THEUX	Tournées Art et Vie	315,00 €				Les déclarations de créance constituent les justificatifs suffisants pour attester de la bonne utilisation desdites subventions
2024-04438	Ah Mon Amour asbl Place Vieuxtemps 7 4800 VERVIERS	Tournées Art et Vie	225,00 €				Les déclarations de créance constituent les justificatifs suffisants pour attester de la bonne utilisation desdites subventions
2024-04438	Les Valeureux Liégeois (ADF - Danielle Cutello) Rue de Moresnet 8 4000 LIEGE	Tournées Art et Vie	138,00 €				Les déclarations de créance constituent les justificatifs suffisants pour attester de la bonne utilisation desdites subventions
2024-04438	Make It Slide (ADF - Bernadette Fonzé) Chemin de la Buisserie 12 4500 HUY	Tournées Art et Vie	255,00 €				Les déclarations de créance constituent les justificatifs suffisants pour attester de la bonne utilisation desdites subventions
2024-04438	Marianne Doucet Bruyères 13 4890 THIMISTER	Tournées Art et Vie	50,00 €				Les déclarations de créance constituent les justificatifs suffisants pour attester de la bonne utilisation desdites subventions
2024-04438	Noé Van Ingelgom Rue Dzo La Vaille 12 6870 ARVILLE	Tournées Art et Vie	370,00 €				Les déclarations de créance constituent les justificatifs suffisants pour attester de la bonne utilisation desdites subventions
2024-04438	Théâtre Se Busca asbl Vieux Chemin 18B 4053 EMBOURG	Tournées Art et Vie	225,00 €				Les déclarations de créance constituent les justificatifs suffisants pour attester de la bonne utilisation desdites subventions
2024-04438	Productions Associées Rue Coenraets 72 1060 BRUXELLES	Tournées Art et Vie	195,00 €				Les déclarations de créance constituent les justificatifs suffisants pour attester de la bonne utilisation desdites subventions
2024-04438	La Plume à l'Oreille asbl Rue des Villas 60 6990 HOTTON	Tournées Art et Vie	315,00 €				Les déclarations de créance constituent les justificatifs suffisants pour attester de la bonne utilisation desdites subventions

2024-04587	ASBL Fédération des Etudiants de l'Université de Liège Place du XX août 24 4000 Liège	Organisation de l'Unifestiva	2.000,00 €		3-01-25					En cours
2024-04595	ASBL Amicale d'Abolens Rue des Sources 9A 4280 Abolens	15 <sup>e</sup> édition du festival Les Granges	1.500,00 €		24-11-24		37.742,00 €	BF/EC/F	(B) + 890,50€	P
2024-04609	ASBL Château d'Oupeye Rue des Ecoles 4 4684 Haccourt	Organisation du Château festival	2.000,00 €		12-01-25					En cours
2024-04626	ASBL Odessa MA Rue des arpilliers 31 4960 Malmedy	Organisation du Odessa Festival	1.500,00 €		14-12-24					N
2024-04643	Scan-R Boulevard Raymond Poincaré 15 4020 Liège	Occupation d'espaces au B3 dans le cadre de l'organisation du Laboratoire Social et Médiatique de Scan-R	0,00 €	93,00 €					V	P
2024-04645	ASBL Grand Salon Rue Reine Astrid 6 4620 Fléron	Album spectacle Falaise	2.400,00 €		31-03-25					En cours
2024-04658	ASBL Honest House Rue Roture 37 4020 Liège	Album du groupe Delwood	2.400,00 €		1-12-25					En cours
2024-04706	BELGIAN WAVE PRODUCTIONS (B.WAVE PROD), Société en commandite Rue de Wallonie 19 4460 Grâce-Hollogne	Soutien aux courts métrages	5.000,00 €		10-10-25					En cours
2024-04706	ATATA srl Rue Paul Janson 81 4020 Liège	Soutien aux courts métrages	5.000,00 €		10-10-25					En cours
2024-04740	ASBL Panach Seraing Rue de Plainevaux 359/25 4100 Seraing	Village gaulois	2.400,00 €		14-10-24					N
2024-04755	ASBL Centres culturels visétois Rue du Collège 31 4600 Visé	Organisation du Discovery Rock Festival	600,00 €			Dossier en approbation			(P) : -21,04	N
2024-04777	ASBL Caractère Flamenco Mr Anthony Carrubba Rue Grevesse 48/11 4470 SAINT-GEORGES S/M	Les Nuits du Flamenco	350,00 €			Dossier en approbation	9.886,33 €	BF/EC/F	(P)-1301,33	P
2024-04834	ASBL La Merlinoise Rue de Jodoigne 6 4287 Lincet	Festival La Merlinoise au château-ferme de Pellaines	2.400,00 €		30-11-24					N

2024-04896	Asbl Tempus-Musicale Rue des Chèvrefeuilles 6 4920 Aywaille	Concert Bach Inspiration	385,00 €		Dossier en approbation		1.502,44 €	BF/EC/F	(P) : -110 €	P
2024-04912	La Ferme des Enfants Vieille Voie de Tongres 48 4000 Liège	Fête des Trolls et Nuit des Trolls	2.400,00 €		31-01-25					En cours
2024-04925	Bertholet Edith Place de l'amitié, 6 1160 Auderghem	B3 -Occupation de salle-Asbl Point culture	0,00 €	57.753,00 €	31-03-27					En cours
2024-04945	ASBL Wégimont cutlure, Chaussée de Wégimont 76 4630 Soumagne	Aide à l'édition	4.200,00 €		1-10-25					En cours
2024-04946	Hématomes Editions Quai de la Dérivation 2 4020 Liège	Acquisition de 25 exemplaires de « Miniatures »	450,00 €		31-03-25					En cours
2024-04946	Hématomes Editions Quai de la Dérivation 2 4020 Liège	Aide à la création littéraire pour l'ouvrage « Miniatures »	1.100,00 €		31-03-25					En cours
2024-04956	Wallonie image production Rue de Mulhouse 33 4020 Liège	Occupation d'espaces et subsidiation pour l'organisation de « Wallonie Image Production - Filmer Ensemble »	500,00 €	485,00 €		V				P
2024-04999	Asbl Modavenvie Rue des Grottes 10 4577 Modave	Modave September Fest	750,00 €		30-11-24					N
2024-05014	CC Soumagne Rue Louis Pasteur 65 4630 Soumagne	Extension territoire commune d'Olne	2.400,00 €		31-03-25					En cours
2024-05022	ASBL AAMA Rue j Steinbach 1 4960 Malmedy	Parcours artisans	400,00 €		6-01-25		3.371,34 €	B/F/EC	-2.311,34 €	P
2024-05039	ASBL Spray Can Arts Rue En-bois 6 4000 Liège	Organisation du Warm Up Ardentes, 9 et 10 juillet 2024 à Liège	2.400,00 €		10-10-24		6.265,04 €	BF/EC/F	(P) - 399,47 €	P
2024-05181	Asbl Les Auberges de Jeunesse Rue G Simenon 2 4020 Liège	Fêtes du XV Août en Outremeuse -Concerts à l'Auberge Simenon du 13 au 15/08/24	1.500,00 €		Dossier en approbation			BF/EC/F	(P) -1500	P
2024-05362	ASBL Ecoutez-Voir Rue Dossogne 49 4970 Hockai-Stavelot	Festival « Une chanson peut en cacher une autre » du 04/10 au 27/10/24	2.400,00 €		27-01-25					En cours
2024-05399	Danielle Meert Rue des Métaux 22 1040 BRUXELLES	Tournées Art et Vie	225,00 €							Les déclarations de créance constituent les justificatifs suffisants pour attester de la bonne utilisation desdites subventions

2024-05399	Adrien Herman Rue des Tanneries 32/2 5580 ROCHEFORT	Tournées Art et Vie	125,00 €				Les déclarations de créance constituent les justificatifs suffisants pour attester de la bonne utilisation desdites subventions
2024-05399	Théâtre de la Valette asbl Rue Basse 11 1460 ITTRE	Tournées Art et Vie	450,00 €				Les déclarations de créance constituent les justificatifs suffisants pour attester de la bonne utilisation desdites subventions
2024-05399	Vincent Pagé Rue Eusebe 1 5020 FLAWINNE	Tournées Art et Vie	195,00 €				Les déclarations de créance constituent les justificatifs suffisants pour attester de la bonne utilisation desdites subventions
2024-05399	Elodie Vainqueur Rue Henri Lecocq 3 5000 NAMUR	Tournées Art et Vie	125,00 €				Les déclarations de créance constituent les justificatifs suffisants pour attester de la bonne utilisation desdites subventions
2024-05399	Au détour du Cairn asbl Avenue Isidore Geyskens 50 1160 BRUXELLES	Tournées Art et Vie	225,00 €				Les déclarations de créance constituent les justificatifs suffisants pour attester de la bonne utilisation desdites subventions
2024-05399	Gauvain de Morant Rue Jean Stas 28 1060 SAINT GILLES	Tournées Art et Vie	225,00 €				Les déclarations de créance constituent les justificatifs suffisants pour attester de la bonne utilisation desdites subventions
2024-05399	Jin Chi asbl Rue Docteur Jadot 11 5360 HAMOIS	Tournées Art et Vie	285,00 €				Les déclarations de créance constituent les justificatifs suffisants pour attester de la bonne utilisation desdites subventions
2024-05399	Phoenician Drive Rue du Canada 25 1190 FOREST	Tournées Art et Vie	355,00 €				Les déclarations de créance constituent les justificatifs suffisants pour attester de la bonne utilisation desdites subventions
2024-05399	Les Royales Marionnettes asbl Rue de Long Pré 23 1360 PERWEZ	Tournées Art et Vie	225,00 €				Les déclarations de créance constituent les justificatifs suffisants pour attester de la bonne utilisation desdites subventions
2024-05399	Parcours asbl Rue des Fidèles 13 1180 BRUXELLES	Tournées Art et Vie	255,00 €				Les déclarations de créance constituent les justificatifs suffisants pour attester de la bonne utilisation desdites subventions
2024-05399	Théâtre du Papyrus asbl Rue Henri Staquet 21 1030 BRUXELLES	Tournées Art et Vie	255,00 €				Les déclarations de créance constituent les justificatifs suffisants pour attester de la bonne utilisation desdites subventions
2024-05399	Ateliers de la Colline asbl Avenue du Progrès 17 4100 SERAING	Tournées Art et Vie	285,00 €				Les déclarations de créance constituent les justificatifs suffisants pour attester de la bonne utilisation desdites subventions
2024-05399	Milan Bonmariage Rue des Griottes 37 1180 UCCLE	Tournées Art et Vie	740,00 €				Les déclarations de créance constituent les justificatifs suffisants pour attester de la bonne utilisation desdites subventions
2024-05399	Les Lundis d'Hortense asbl Chaussée de Louvain, 193A-195 1210 BRUXELLES	Tournées Art et Vie	220,00 €				Les déclarations de créance constituent les justificatifs suffisants pour attester de la bonne utilisation desdites subventions

2024-05399	Oxalys vzw Place Masui 13 1000 BRUXELLES	Tournées Art et Vie	385,00 €				Les déclarations de créance constituent les justificatifs suffisants pour attester de la bonne utilisation desdites subventions
2024-05399	Ioanis Tirekidis Rue Winston Churchill 13 4460 GRACE HOLLOGNE	Tournées Art et Vie	125,00 €				Les déclarations de créance constituent les justificatifs suffisants pour attester de la bonne utilisation desdites subventions
2024-05399	Compagnie Adoc asbl Rue Hullois 32 4000 LIEGE	Tournées Art et Vie	285,00 €				Les déclarations de créance constituent les justificatifs suffisants pour attester de la bonne utilisation desdites subventions
2024-05399	Charlotte Maquet Rue du Parlement 18 4020 LIEGE	Tournées Art et Vie	285,00 €				Les déclarations de créance constituent les justificatifs suffisants pour attester de la bonne utilisation desdites subventions
2024-05399	Compagnie Maritime asbl Chemin de la Tourette 7 7181 FELUY	Tournées Art et Vie	98,00 €				Les déclarations de créance constituent les justificatifs suffisants pour attester de la bonne utilisation desdites subventions
2024-05399	Marc Van Laeken Rue Billy 59 4030 LIEGE	Tournées Art et Vie	200,00 €				Les déclarations de créance constituent les justificatifs suffisants pour attester de la bonne utilisation desdites subventions
2024-05399	Pom Pom Théâtre asbl Rue de l'Eglise Saint Remy 41 5300 LANDENNE	Tournées Art et Vie	225,00 €				Les déclarations de créance constituent les justificatifs suffisants pour attester de la bonne utilisation desdites subventions
2024-05399	Wooha asbl Boulevard Ernest Solvay 487 4000 LIEGE	Tournées Art et Vie	225,00 €				Les déclarations de créance constituent les justificatifs suffisants pour attester de la bonne utilisation desdites subventions
2024-05399	Théâtre des Rues asbl Rue du Cerisier 20 7033 CUESMES	Tournées Art et Vie	285,00 €				Les déclarations de créance constituent les justificatifs suffisants pour attester de la bonne utilisation desdites subventions
2024-05399	Les Chevals de Trois asbl Route du Congrès de Polleur 26 4910 THEUX	Tournées Art et Vie	225,00 €				Les déclarations de créance constituent les justificatifs suffisants pour attester de la bonne utilisation desdites subventions
2024-05399	Artistiquement Vôtre Rue du Centre 18 5003 SAINT MARC	Tournées Art et Vie	225,00 €				Les déclarations de créance constituent les justificatifs suffisants pour attester de la bonne utilisation desdites subventions
2024-05399	Pot au Feu Théâtre asbl Rue Georges Thone 11 4020 LIEGE	Tournées Art et Vie	355,00 €				Les déclarations de créance constituent les justificatifs suffisants pour attester de la bonne utilisation desdites subventions
2024-05399	Mercury CVOA Rue des Alliés 63 1190 BRUXELLES	Tournées Art et Vie	225,00 €				Les déclarations de créance constituent les justificatifs suffisants pour attester de la bonne utilisation desdites subventions
2024-05399	LéZaâr asbl Avenue Eléonore 3/5 1150 BRUXELLES	Tournées Art et Vie	225,00 €				Les déclarations de créance constituent les justificatifs suffisants pour attester de la bonne utilisation desdites subventions

2024-05399	La Superbe asbl Rue de Calevoet 28 1180 BRUXELLES	Tournées Art et Vie	195,00 €				Les déclarations de créance constituent les justificatifs suffisants pour attester de la bonne utilisation desdites subventions
2024-05399	Muziekpublique Square du Bastion 3 1050 BRUXELLES	Tournées Art et Vie	225,00 €				Les déclarations de créance constituent les justificatifs suffisants pour attester de la bonne utilisation desdites subventions
2024-05399	Salvatore La Rocca Rue de Parme 31 1060 BRUXELLES	Tournées Art et Vie	285,00 €				Les déclarations de créance constituent les justificatifs suffisants pour attester de la bonne utilisation desdites subventions
2024-05399	Jeremy Alonzi Rue Général Charles Collyns 63 4000 LIEGE	Tournées Art et Vie	125,00 €				Les déclarations de créance constituent les justificatifs suffisants pour attester de la bonne utilisation desdites subventions
2024-05399	Théâtre de la Communauté asbl Avenue du Progrès 15 4100 SERAING	Tournées Art et Vie	75,00 €				Les déclarations de créance constituent les justificatifs suffisants pour attester de la bonne utilisation desdites subventions
2024-05399	Clair de Lune Théâtre asbl Rue Victor Rauter 277 1070 BRUXELLES	Tournées Art et Vie	98,00 €				Les déclarations de créance constituent les justificatifs suffisants pour attester de la bonne utilisation desdites subventions
2024-05399	Collectif Listening asbl Rue Basse Hermalle 55 4600 VISE	Tournées Art et Vie	285,00 €				Les déclarations de créance constituent les justificatifs suffisants pour attester de la bonne utilisation desdites subventions
2024-05399	Pavel Tchikov Rue Florent Boclinville 95 4041 VOTTEM	Tournées Art et Vie	135,00 €				Les déclarations de créance constituent les justificatifs suffisants pour attester de la bonne utilisation desdites subventions
2024-05399	Tea Tree asbl Chaussée de Neerstalle 82 1190 FOREST	Tournées Art et Vie	225,00 €				Les déclarations de créance constituent les justificatifs suffisants pour attester de la bonne utilisation desdites subventions
2024-05399	Fanny FAUCONNIER Le Rosier 26 4987 STOU MONT	Tournées Art et Vie	225,00 €				Les déclarations de créance constituent les justificatifs suffisants pour attester de la bonne utilisation desdites subventions
2024-05399	Fragan asbl Rue de Florival 36 1390 ARCHENNES	Tournées Art et Vie	385,00 €				Les déclarations de créance constituent les justificatifs suffisants pour attester de la bonne utilisation desdites subventions
2024-05399	Olivier Collette Rue Haute 5 1460 ITTRE	Tournées Art et Vie	225,00 €				Les déclarations de créance constituent les justificatifs suffisants pour attester de la bonne utilisation desdites subventions
2024-05399	Collectif du Lion asbl Rue Belleflamme 49J 4030 GRIVEGNEE	Tournées Art et Vie	370,00 €				Les déclarations de créance constituent les justificatifs suffisants pour attester de la bonne utilisation desdites subventions
2024-05399	Fragan asbl Rue de Florival 36 1390 ARCHENNES	Tournées Art et Vie	195,00 €				Les déclarations de créance constituent les justificatifs suffisants pour attester de la bonne utilisation desdites subventions

2024-05399	Soc. Royale de chant Les Disciples de Grétry asbl Quai St Léonard 36C102 4000 LIEGE	Tournées Art et Vie	150,00 €				Les déclarations de créance constituent les justificatifs suffisants pour attester de la bonne utilisation desdites subventions			
2024-05399	Ensemble vocal « Magna Vox » (ADF - Liliane Bailly) Rue Laurent Mairlot 38 4860 WEGNEZ	Tournées Art et Vie	100,00 €				Les déclarations de créance constituent les justificatifs suffisants pour attester de la bonne utilisation desdites subventions			
2024-05399	Aubergine Management asbl Rue Adolphe Lavallée 39 1080 BRUXELLES	Tournées Art et Vie	225,00 €				Les déclarations de créance constituent les justificatifs suffisants pour attester de la bonne utilisation desdites subventions			
2024-05399	Maxime Wathieu Avenue du Diamant 143 1030 BRUXELLES	Tournées Art et Vie	185,00 €				Les déclarations de créance constituent les justificatifs suffisants pour attester de la bonne utilisation desdites subventions			
2024-05399	Compagnie Odile Pinson asbl Rue de Marvis 36 7500 TOURNAI	Tournées Art et Vie	195,00 €				Les déclarations de créance constituent les justificatifs suffisants pour attester de la bonne utilisation desdites subventions			
2024-05399	Spitz asbl Lava 9 4550 NANDRIN	Tournées Art et Vie	195,00 €				Les déclarations de créance constituent les justificatifs suffisants pour attester de la bonne utilisation desdites subventions			
2024-05399	Turquoise asbl Rue Saint Hadelin 11 4877 OLNE	Tournées Art et Vie	270,00 €				Les déclarations de créance constituent les justificatifs suffisants pour attester de la bonne utilisation desdites subventions			
2024-05552	Asbl Espaces tourisme & culture Abbaye de Stavelot Cour de l'Abbaye, 1 4970 Stavelot	Concerts apéritifs	1.000,00 €		30-11-24					N
2024-05559	ONE Place Delcour 16 4000 Liège	B3 -Occupation de salle-Journée ATL	0,00 €	271,00 €	22-02-25					En cours
2024-05593	Arsenic2 Rue Saint-Léonard, 427 à 4000 Liège	Festival Prendre Soins Liège	5.000,00 €		31-12-24					En cours
2024-05608	Asbl l'Aquilone Boulevard Saucy 25 4020 liège	8° rencontres latino-américaines du 01 au 07/09/24	2.450,00 €		7-12-24	4.146,23 €	BF/EC/F	(P) -396,23		P
2024-05609	Office du Tourisme de Sart asbl Victoria VANDEBERG Place du Marché 242 4845 Sart	Parcours d'artistes et d'artisans	250,00 €				Les déclarations de créance constituent les justificatifs suffisants pour attester de la bonne utilisation desdites subventions			

2024-05609	Maison de la Laïcité du Quartier de Sainte-Walburge asbl Micheline ALARD Place Sainte-Walburge 1 4000 Liège	Conférence « Trois femmes fatales ou une image de la femme entre 1780 et 1920 »	81,00 €					Les déclarations de créance constituent les justificatifs suffisants pour attester de la bonne utilisation desdites subventions	
2024-05609	Commune de Lierneux Rue du Centre 80 4990 Lierneux	Exposition d'artistes et d'artisans locaux	250,00 €					Les déclarations de créance constituent les justificatifs suffisants pour attester de la bonne utilisation desdites subventions	
2024-05609	Maison de la Laïcité du Quartier de Sainte-Walburge asbl Micheline ALARD Place Sainte-Walburge 1 4000 Liège	Conférence déambulatoire dans le cimetière de Sainte Walburge	120,00 €					Les déclarations de créance constituent les justificatifs suffisants pour attester de la bonne utilisation desdites subventions	
2024-05615	Asbl Musique et Traditions Château-Ferme de Marsinne Rue de la Médaille 17 4218 Couthuin	Folk Festival Marsinne du 06 au 09/09/24	2.400,00 €		9-12-24			(P) : - 474,82	N
2024-05617	Asbl Centre Henri Pousseur Quai Banning 5 4000 Liège	Festival Images Sonores du 03 au 18-05-24	5.500,00 €		Dossier en approbation		27.918,00 €	BF/EC/F	(P) : - 41.188 P
2024-05643	Editions Fourre Tout, Fond Pirette 43 4000 Liège	Edition ouvrage 3 Maisons d'Egau	2.400,00 €		31-12-25				En cours
2024-05643	Editions Fourre Tout, Fond Pirette 43 4000 Liège	3 maisons d'Egau 20 ouvrages	700,00 €		31-12-25				En cours
2024-05745	CSHV Rue des Champs 51 4801 Verviers	4 <sup>e</sup> bibliographie verviétoise	500,00 €		31-03-25				En cours
2024-05749	Realism Quai des Ardennes 24 4020 Liège	B3 -Occupation de salle-Journée de formation participative	0,00 €	269,00 €	25-02-25				En cours
2024-05773	RTC - VEDIA	Subventions annuelles	50.000,00 €		30-06-25				En cours
2024-05836	Bibliothèque locale Esplanade de l'Hôtel Communal, 1 - 4432 ANS	Dépenses admissibles	8.250,00		1-06-24		9.935,84	B	P
2024-05836	Bibliothèque locale (ASBL) Grand Route de Liège, 13 - 4162 ANTHISNES	Dépenses admissibles	2.475,00		1-06-24		4.042,58	B	P
2024-05836	Bibliothèque locale Place Nicolaï, 1 - 4880 AUBEL	Dépenses admissibles	2.475,00		1-06-24		4.138,34	B	P

2024-05836	Bibliothèque locale (Réseau BOA) Rue de la Heid, 8 - 4920 AYWAILLE	Dépenses admissibles	8.250,00		1-06-24		9.951,78	B		P
2024-05836	Bibliothèque locale Rue de la Régence, 1 - 4837 BAELEN	Dépenses admissibles	2.475,00		1-06-24		3.007,98	B		P
2024-05836	Bibliothèque locale Avenue du Centenaire, 14 - 4053 CHAUDFONTAINE	Dépenses admissibles	4.950,00		1-06-24		7.801,93	B		P
2024-05836	Bibliothèque locale Rue Albert 1er, 66 - 4820 DISON	Dépenses admissibles	4.950,00		1-06-24		8.337,88	B		P
2024-05836	Bibliothèque locale Rue Reine Astrid, 13 - 4490 ENGIS	Dépenses admissibles	2.475,00		1-06-24		3.128,13	B		P
2024-05836	Bibliothèque locale Grand'Route, 287 - 4400 FLEMALLE	Dépenses admissibles	8.250,00		1-06-24		10.011,77	B		P
2024-05836	Bibliothèque locale Rue François Lapière, 19 - 4620 FLERON	Dépenses admissibles	4.950,00		1-06-24		7.236,80	B		P
2024-05836	Bibliothèque locale Rue de Landen, 23 - 4280 HANNUT	Dépenses admissibles	4.950,00		1-06-24		9.082,10	B		P
2024-05836	Bibliothèque locale Place Jean Jaurès, 45 - 4040 HERSTAL	Dépenses admissibles	9.900,00		1-06-24		10.771,63	B		P
2024-05836	Bibliothèque locale Place Marie-Thérèse, 3 - 4650 HERVE	Dépenses admissibles	4.950,00		1-06-24		7.726,84	B		P
2024-05836	Bibliothèque locale encyclopédique Grand Place, 1 - 4500 HUY	Dépenses admissibles	11.550,00		1-06-24		13.906,07	B		P
2024-05836	Bibliothèque locale Rue de la Fagne, 46 - 4845 JALHAY	Dépenses admissibles	2.475,00		1-06-24		9.652,35	B		P
2024-05836	Bibliothèque locale (Centre Multimédia Don Bosco ASBL) Rue des Wallons, 59 - 4000 LIEGE	Dépenses admissibles	13.200,00		1-06-24		15.713,08	B		P
2024-05836	Bibliothèque locale Avenue Victor David, 15 - 4830 LIMBOURG	Dépenses admissibles	2.475,00		1-06-24		3.032,66	B		P
2024-05836	Bibliothèque locale (Réseau WAMABI) Rue Jules Steinbach, 1 - 4960 MALMEDY	Dépenses admissibles	4.950,00		1-06-24		10.455,75	B		P

2024-05836	Bibliothèque locale (Réseau OYOU) Rue Joseph Wauters, 1A - 4570 MARCHIN	Dépenses admissibles	2.475,00		1-06-24		3.397,74	B		P
2024-05836	Bibliothèque locale Rue des Deux Eglises, 16 - 4120 NEUPRE	Dépenses admissibles	2.475,00		1-06-24		7.142,34	B		P
2024-05836	Bibliothèque locale Rue Village, 37 - 4877 OLNE	Dépenses admissibles	2.475,00		1-06-24		3.105,41	B		P
2024-05836	Bibliothèque locale encyclopédique Rue des Ecoles, 4 - 4684 OUPEYE	Dépenses admissibles	11.550,00		1-06-24		18.980,21	B		P
2024-05836	Bibliothèque locale Rue Neuve, 43 (Cour Ransy) - 4860 PEPINSTER	Dépenses admissibles	2.475,00		1-06-24		3.252,37	B		P
2024-05836	Bibliothèque locale Place du 3 <sup>e</sup> Millenaire, 1 - 4850 PLOMBIERES	Dépenses admissibles	2.475,00		1-06-24		4.779,93	B		P
2024-05836	Bibliothèque locale Place Communale, 8 - 4100 SERAING	Dépenses admissibles	16.500,00		1-06-24		18.007,01	B		P
2024-05836	Bibliothèque locale Rue de l'Hôtel de Ville, 44 - 4900 SPA	Dépenses admissibles	2.475,00		1-06-24		5.057,44	B		P
2024-05836	Bibliothèque locale Rue du Centre, 1 - 4140 SPRIMONT	Dépenses admissibles	2.475,00		1-06-24		5.948,01	B		P
2024-05836	Bibliothèque locale (Réseau Amblève & Liègne) Place Saint-Remacle, 32 - 4970 STAVELOT	Dépenses admissibles	4.950,00		1-06-24		9.614,42	B		P
2024-05836	Bibliothèque locale Place du Perron, 2 - 4910 THEUX	Dépenses admissibles	2.475,00		1-06-24		3.221,83	B		P
2024-05836	Bibliothèque locale (ASBL) Rue du Centre, 2A - 4890 THIMISTER-CLERMONT	Dépenses admissibles	2.475,00		1-06-24		2.967,61	B		P
2024-05836	Bibliothèque locale encyclopédique Place du Marché, 55 - 4800 VERVIERS	Dépenses admissibles	23.100,00		1-06-24		25.871,62	B		P
2024-05836	Bibliothèque locale Rue des Récollets, 1 - 4600 VISE	Dépenses admissibles	3.300,00		1-06-24		10.444,78	B		P

2024-05836	Bibliothèque locale (Réseau Burdinale-Mehaigne) Chaussée de Wavre, 39 - 4520 WANZE	Dépenses admissibles	8.250,00		1-06-24		9.500,00	B		P
2024-05836	Bibliothèque locale (Réseau Hesbaye) Rue Joseph Wauters, 2 - 4300 WAREMME	Dépenses admissibles	11.550,00		1-06-24		18.412,39	B		P
2024-05836	Bibliothèque locale Rue de l'Ecole, 8 - 4840 WELKENRAEDT	Dépenses admissibles	2.475,00		1-06-24		2.481,59	B		P
2024-05848	Vincent Hepp Rue des Tournesols 16 1070 BRUXELLES	Tournées Art et Vie	225,00 €				Les déclarations de créance constituent les justificatifs suffisants pour attester de la bonne utilisation desdites subventions			
2024-05848	SAX asbl Avenue de l'Aulne 91A/11 1180 UCCLE	Tournées Art et Vie	225,00 €				Les déclarations de créance constituent les justificatifs suffisants pour attester de la bonne utilisation desdites subventions			
2024-05848	Emile Warny Rue de l'Argonne 35 1060 SAINT GILLES	Tournées Art et Vie	255,00 €				Les déclarations de créance constituent les justificatifs suffisants pour attester de la bonne utilisation desdites subventions			
2024-05848	Barbara Petitjean Bêche 46 6690 VIELSALM	Tournées Art et Vie	255,00 €				Les déclarations de créance constituent les justificatifs suffisants pour attester de la bonne utilisation desdites subventions			
2024-05848	Benoit Bailleux Quai des Ardennes 55 4020 LIEGE	Tournées Art et Vie	125,00 €				Les déclarations de créance constituent les justificatifs suffisants pour attester de la bonne utilisation desdites subventions			
2024-05848	Radis Calson asbl Rue du Village 88 5030 SAUVENIERE	Tournées Art et Vie	255,00 €				Les déclarations de créance constituent les justificatifs suffisants pour attester de la bonne utilisation desdites subventions			
2024-05848	Antoine Dawans Rue du Tombay 99 4030 GRIVEGNEE	Tournées Art et Vie	225,00 €				Les déclarations de créance constituent les justificatifs suffisants pour attester de la bonne utilisation desdites subventions			
2024-05848	Miguel Gruselle Rue de Redange 8 L-8540 OSPERN	Tournées Art et Vie	195,00 €				Les déclarations de créance constituent les justificatifs suffisants pour attester de la bonne utilisation desdites subventions			
2024-05848	Damien Chierici Haut-Vinâve 43 4682 HOUTAIN-SAINT-SIMEON	Tournées Art et Vie	255,00 €				Les déclarations de créance constituent les justificatifs suffisants pour attester de la bonne utilisation desdites subventions			
2024-05848	Radis Calson asbl Rue du Village 88 5030 SAUVENIERE	Tournées Art et Vie	285,00 €				Les déclarations de créance constituent les justificatifs suffisants pour attester de la bonne utilisation desdites subventions			
2024-05848	Alvéole Théâtre Rue de Bastogne 36D 6900 MARCHE EN FAMENNE	Tournées Art et Vie	75,00 €				Les déclarations de créance constituent les justificatifs suffisants pour attester de la bonne utilisation desdites subventions			

2024-05848	Centre d'Art Vocal et de Musique Ancienne Rue Rogier 82 5000 NAMUR	Tournées Art et Vie	385,00 €				Les déclarations de créance constituent les justificatifs suffisants pour attester de la bonne utilisation desdites subventions
2024-05848	Stradway asbl Avenue des Aduatiques 10 5000 NAMUR	Tournées Art et Vie	135,00 €				Les déclarations de créance constituent les justificatifs suffisants pour attester de la bonne utilisation desdites subventions
2024-05848	Cirkenstok asbl Rue Albert Elisabeth 71 7134 BINCHE	Tournées Art et Vie	285,00 €				Les déclarations de créance constituent les justificatifs suffisants pour attester de la bonne utilisation desdites subventions
2024-05848	Oreïka asbl Rue Vivegnis 426/21 4000 LIEGE	Tournées Art et Vie	195,00 €				Les déclarations de créance constituent les justificatifs suffisants pour attester de la bonne utilisation desdites subventions
2024-05848	L'Isolat asbl Rue Basse Chaussée 122 5022 NAMUR	Tournées Art et Vie	255,00 €				Les déclarations de créance constituent les justificatifs suffisants pour attester de la bonne utilisation desdites subventions
2024-05848	Thomas VERBRUGGEN Rue de Mont St Guibert 26 1340 OTTIGNIES	Tournées Art et Vie	185,00 €				Les déclarations de créance constituent les justificatifs suffisants pour attester de la bonne utilisation desdites subventions
2024-05848	Music'Arte asbl Chaussée de Louvain 191 1410 WATERLOO	Tournées Art et Vie	195,00 €				Les déclarations de créance constituent les justificatifs suffisants pour attester de la bonne utilisation desdites subventions
2024-05848	Blankollectif asbl Rue d'Angleterre 53 1060 BRUXELLES	Tournées Art et Vie	285,00 €				Les déclarations de créance constituent les justificatifs suffisants pour attester de la bonne utilisation desdites subventions
2024-05848	Nicolas Freson Rue Damry 25 4100 SERAING	Tournées Art et Vie	355,00 €				Les déclarations de créance constituent les justificatifs suffisants pour attester de la bonne utilisation desdites subventions
2024-05848	Esteban Jimenez Rue du Clozin 13 4970 FRANCORCHAMPS	Tournées Art et Vie	315,00 €				Les déclarations de créance constituent les justificatifs suffisants pour attester de la bonne utilisation desdites subventions
2024-05848	Théâtre Magnétic asbl Rue du Monténégro 123 1190 BRUXELLES	Tournées Art et Vie	195,00 €				Les déclarations de créance constituent les justificatifs suffisants pour attester de la bonne utilisation desdites subventions
2024-05848	Smart Rue Coenraets 72 1060 BRUXELLES	Tournées Art et Vie	225,00 €				Les déclarations de créance constituent les justificatifs suffisants pour attester de la bonne utilisation desdites subventions
2024-05848	Acteurs de l'Ombre asbl Rue du Petit Chêne 95 4000 LIEGE	Tournées Art et Vie	225,00 €				Les déclarations de créance constituent les justificatifs suffisants pour attester de la bonne utilisation desdites subventions
2024-05848	Aurélie Frennet Rue du Gazomètre 15 7160 CHAPPELLE LEZ HERLAIMONT	Tournées Art et Vie	98,00 €				Les déclarations de créance constituent les justificatifs suffisants pour attester de la bonne utilisation desdites subventions

2024-05848	La Cie des Bonimenteurs asbl Avenue de la Pairelle 63 5000 NAMUR	Tournées Art et Vie	570,00 €				Les déclarations de créance constituent les justificatifs suffisants pour attester de la bonne utilisation desdites subventions
2024-05848	Productions associées asbl Rue Coenraets 72 1060 BRUXELLES	Tournées Art et Vie	315,00 €				Les déclarations de créance constituent les justificatifs suffisants pour attester de la bonne utilisation desdites subventions
2024-05848	La Cie des Bonimenteurs asbl Avenue de la Pairelle 63 5000 NAMUR	Tournées Art et Vie	195,00 €				Les déclarations de créance constituent les justificatifs suffisants pour attester de la bonne utilisation desdites subventions
2024-05848	Kopanica asbl Avenue Paul Janson 90 1070 BRUXELLES	Tournées Art et Vie	195,00 €				Les déclarations de créance constituent les justificatifs suffisants pour attester de la bonne utilisation desdites subventions
2024-05848	AB JOY asbl Rue de Suisse 9 1060 BRUXELLES	Tournées Art et Vie	285,00 €				Les déclarations de créance constituent les justificatifs suffisants pour attester de la bonne utilisation desdites subventions
2024-05848	Cie des Chemins de Terre asbl Avenue Eugène Vanden Hoff 137 4030 GRIVEGNEE	Tournées Art et Vie	285,00 €				Les déclarations de créance constituent les justificatifs suffisants pour attester de la bonne utilisation desdites subventions
2024-05848	Smart Rue Coenraets 72 1060 BRUXELLES	Tournées Art et Vie	315,00 €				Les déclarations de créance constituent les justificatifs suffisants pour attester de la bonne utilisation desdites subventions
2024-05848	La Cie des Bonimenteurs asbl Avenue de la Pairelle 63 5000 NAMUR	Tournées Art et Vie	195,00 €				Les déclarations de créance constituent les justificatifs suffisants pour attester de la bonne utilisation desdites subventions
2024-05848	Aurélie Frennet Rue du Gazomètre 15 7160 CHAPELLE LEZ HERLAIMONT	Tournées Art et Vie	195,00 €				Les déclarations de créance constituent les justificatifs suffisants pour attester de la bonne utilisation desdites subventions
2024-05848	Fabian Beghin (Moka Musique) Rue de Libin 26 6890 SMUID	Tournées Art et Vie	255,00 €				Les déclarations de créance constituent les justificatifs suffisants pour attester de la bonne utilisation desdites subventions
2024-05848	Le Corridor asbl Rue Vivegnis 411 4000 LIEGE	Tournées Art et Vie	770,00 €				Les déclarations de créance constituent les justificatifs suffisants pour attester de la bonne utilisation desdites subventions
2024-05848	Modo Grosso asbl Rue Egide Walschaerts 41 1060 SAINT GILLES	Tournées Art et Vie	195,00 €				Les déclarations de créance constituent les justificatifs suffisants pour attester de la bonne utilisation desdites subventions
2024-05848	Art Lines asbl Avenue Eugène Demolder 93 1030 BRUXELLES	Tournées Art et Vie	315,00 €				Les déclarations de créance constituent les justificatifs suffisants pour attester de la bonne utilisation desdites subventions
2024-05848	Panache Diffusion sprl Avenue Coghen 76 1180 BRUXELLES	Tournées Art et Vie	255,00 €				Les déclarations de créance constituent les justificatifs suffisants pour attester de la bonne utilisation desdites subventions

2024-05848	Clair de Lune Théâtre asbl Rue Victor Rauter 277 1070 BRUXELLES	Tournées Art et Vie	195,00 €							Les déclarations de créance constituent les justificatifs suffisants pour attester de la bonne utilisation desdites subventions
2024-05848	Le Public asbl Rue Braemt 64-70 1210 BRUXELLES	Tournées Art et Vie	285,00 €							Les déclarations de créance constituent les justificatifs suffisants pour attester de la bonne utilisation desdites subventions
2024-05848	Ah Mon Amour asbl Place Vieuxtemps 7 4800 VERVIERS	Tournées Art et Vie	195,00 €							Les déclarations de créance constituent les justificatifs suffisants pour attester de la bonne utilisation desdites subventions
2024-05848	Emmanuel Picardi Sur Le Fond Barbette 30 5020 FLAWINNE	Tournées Art et Vie	255,00 €							Les déclarations de créance constituent les justificatifs suffisants pour attester de la bonne utilisation desdites subventions
2024-05854	Les Chiroux asbl Place des Carmes 8 4000 Liège	21 <sup>e</sup> édition « Babillage »	1.500,00 €		30-04-25					En cours
2024-05899	Wallonie Design Rue Paradis 78 4000 Liège	B3 -Occupation de salle-Conférence sur les tendances dans le secteur du textile et de la mode	0,00 €	142,00 €	24-12-24					En cours
2024-05910	asbl Arsenic 2 Rue Saint Léonard 427 4000 Liège	Rêve général rapport complémentaire	2.450,00 €		30-06-25					En cours
2024-05918	ML Quartier Sainte-Walburge Place Sainte-Walburge 1 4000 Liège	3 conférences	516,00 €		22-02-25	566,00 €	B/F/EC	Equilibre	P	
2024-05960	PAC Huy-Waremme Rue de Waremme 29 4530 Villers-le-Bouillet	Femmes résistantes	300,00 €		31-12-25					En cours
2024-05972	PAC liège Rue du Petit Chêne 95 4000 Liège	B3 -Occupation de salle-Sécurité sociale expo droit de vivre	0,00 €	5.200,00 €	12-03-25					En cours
2024-05972	Promotion et culture asbl Place Saint-Paul 9/11 4000 Liège	B3 -Occupation de salle - Spectacle « 7minutes » dans le cadre de l'expo droit de vivre	0,00 €	534,00 €	10-03-25					En cours
2024-06025	CC Flémalle Rue du Beau Site 25 4400 Flémalle	Projet de Radio-Podcast	1.500,00 €		30-08-25					En cours
2024-06031	Lola Reynaerts Rue de la Forière 26 4100 Seraing	Livre « It Is What It Is »	1.000,00 €		31-03-25					En cours
2024-06031	Lola Reynaerts Rue de la Forière 26 4100 Seraing	Livre « It Is What It Is » - acquisition de 10 livres	350,00 €		31-03-25					En cours

2024-06032	ASBL Les Chemins d'Elise Rue de Maronfa 6 4960 Malmedy	Cycle Il pleut des cordes	2.000,00 €		8-12-24		3.060,00 €	BF/EC/F	(B) : + 541,06	P
2024-06120	Centre Culturel de Stavelot Trois-Pont Cour de l'Abbaye 1 4970 Stavelot	Extension territoire	4.000,00 €		31-03-25					En cours
2024-06135	Maximiliaan de Hoogd Rue des Bayards 44/11 4000 Liège	Album Diemen Sniep	2.000,00 €		11-10-25					En cours
2024-06189	Association de fait Le Phénix Rue Michel Beckers, 3 4601 Sarolay	Organisation d'un concert à l'église du Saint-Sacrement le 17 novembre 2024	250,00 €		17-02-25					En cours
2024-06250	Sonar Artists asbl Rue Francisco Ferrer 6 4460 GRÂCE HOLLOGNE	Tournées Art et Vie	195,00 €					Les déclarations de créance constituent les justificatifs suffisants pour attester de la bonne utilisation desdites subventions		
2024-06250	Mecmanbro asbl Rue Edouard Michiels 14 1180 UCCLE	Tournées Art et Vie	355,00 €					Les déclarations de créance constituent les justificatifs suffisants pour attester de la bonne utilisation desdites subventions		
2024-06250	Sonar Artists asbl Rue Francisco Ferrer 6 4460 GRÂCE HOLLOGNE	Tournées Art et Vie	195,00 €					Les déclarations de créance constituent les justificatifs suffisants pour attester de la bonne utilisation desdites subventions		
2024-06250	Sonar Artists asbl Rue Francisco Ferrer 6 4460 GRÂCE HOLLOGNE	Tournées Art et Vie	195,00 €					Les déclarations de créance constituent les justificatifs suffisants pour attester de la bonne utilisation desdites subventions		
2024-06250	Sonar Artists asbl Rue Francisco Ferrer 6 4460 GRÂCE HOLLOGNE	Tournées Art et Vie	195,00 €					Les déclarations de créance constituent les justificatifs suffisants pour attester de la bonne utilisation desdites subventions		
2024-06250	Théâtre d'Un Jour asbl Rue Léon Parent 37 5570 VONECHE	Tournées Art et Vie	770,00 €					Les déclarations de créance constituent les justificatifs suffisants pour attester de la bonne utilisation desdites subventions		
2024-06250	Sonar Artists asbl Rue Francisco Ferrer 6 4460 GRACE HOLLOGNE	Tournées Art et Vie	285,00 €					Les déclarations de créance constituent les justificatifs suffisants pour attester de la bonne utilisation desdites subventions		
2024-06250	Yasmina Chauveheid Chemin des Aunays 4 4845 JALHAY	Tournées Art et Vie	385,00 €					Les déclarations de créance constituent les justificatifs suffisants pour attester de la bonne utilisation desdites subventions		
2024-06250	Gabriel Claus Chaussée de Forest 162 1060 BRUXELLES	Tournées Art et Vie	255,00 €					Les déclarations de créance constituent les justificatifs suffisants pour attester de la bonne utilisation desdites subventions		
2024-06250	Théâtre de Poche asbl Chemin du Gymnase 1A 1000 BRUXELLES	Tournées Art et Vie	255,00 €					Les déclarations de créance constituent les justificatifs suffisants pour attester de la bonne utilisation desdites subventions		

2024-06250	Théâtre des Zygomars asbl Rue Emile Vandervelde 6c 5020 FLAWINNE	Tournées Art et Vie	83,00 €				Les déclarations de créance constituent les justificatifs suffisants pour attester de la bonne utilisation desdites subventions
2024-06250	Radis Calson asbl Rue du Village 88 5030 SAUVENIERE	Tournées Art et Vie	370,00 €				Les déclarations de créance constituent les justificatifs suffisants pour attester de la bonne utilisation desdites subventions
2024-06250	Sceneoff asbl Rue Vanderlinden 67 1030 BRUXELLES	Tournées Art et Vie	195,00 €				Les déclarations de créance constituent les justificatifs suffisants pour attester de la bonne utilisation desdites subventions
2024-06250	Compagnie Balancetoi asbl Rue Tramasure 66 7860 LESSINES	Tournées Art et Vie	195,00 €				Les déclarations de créance constituent les justificatifs suffisants pour attester de la bonne utilisation desdites subventions
2024-06250	Compagnie Balancetoi asbl Rue Tramasure 66 7860 LESSINES	Tournées Art et Vie	225,00 €				Les déclarations de créance constituent les justificatifs suffisants pour attester de la bonne utilisation desdites subventions
2024-06250	Les Royales Marionnettes asbl Rue de Long Pré 23 1360 PERWEZ	Tournées Art et Vie	195,00 €				Les déclarations de créance constituent les justificatifs suffisants pour attester de la bonne utilisation desdites subventions
2024-06250	Hopscotch asbl Rue de la Rive 13 1200 BRUXELLES	Tournées Art et Vie	195,00 €				Les déclarations de créance constituent les justificatifs suffisants pour attester de la bonne utilisation desdites subventions
2024-06250	Victor B asbl Place du Théâtre 2 5000 NAMUR	Tournées Art et Vie	510,00 €				Les déclarations de créance constituent les justificatifs suffisants pour attester de la bonne utilisation desdites subventions
2024-06250	Théâtre de Poche asbl Chemin du Gymnase 1A 1000 BRUXELLES	Tournées Art et Vie	225,00 €				Les déclarations de créance constituent les justificatifs suffisants pour attester de la bonne utilisation desdites subventions
2024-06250	Sceneoff asbl Rue Vanderlinden 67 1030 BRUXELLES	Tournées Art et Vie	195,00 €				Les déclarations de créance constituent les justificatifs suffisants pour attester de la bonne utilisation desdites subventions
2024-06250	Black Tartans asbl Klompemarkersstraat 4 2880 BORNEM	Tournées Art et Vie	185,00 €				Les déclarations de créance constituent les justificatifs suffisants pour attester de la bonne utilisation desdites subventions
2024-06250	Fabien Moolaert Rue Saint-Laurent 246 4000 LIEGE	Tournées Art et Vie	135,00 €				Les déclarations de créance constituent les justificatifs suffisants pour attester de la bonne utilisation desdites subventions
2024-06250	Pierre Lechien Rue Bas-Rhieux 49 4000 LIEGE	Tournées Art et Vie	125,00 €				Les déclarations de créance constituent les justificatifs suffisants pour attester de la bonne utilisation desdites subventions
2024-06250	Tof Théâtre asbl Rue de Charleroi 58 1470 GENAPPE	Tournées Art et Vie	225,00 €				Les déclarations de créance constituent les justificatifs suffisants pour attester de la bonne utilisation desdites subventions

2024-06250	Spagguetta Orghsammond (ADF - Nicolas Debroux) Rue Gilson 8 5100 JAMBES	Tournées Art et Vie	185,00 €				Les déclarations de créance constituent les justificatifs suffisants pour attester de la bonne utilisation desdites subventions
2024-06250	Nicolas Debroux Rue Jean Gilson 8 5100 JAMBES	Tournées Art et Vie	185,00 €				Les déclarations de créance constituent les justificatifs suffisants pour attester de la bonne utilisation desdites subventions
2024-06250	Le Corridor asbl Rue Vivegnis 411 4000 LIEGE	Tournées Art et Vie	195,00 €				Les déclarations de créance constituent les justificatifs suffisants pour attester de la bonne utilisation desdites subventions
2024-06250	Théâtre d'Un Jour asbl Rue Léon Parent 37 5570 VONECHE	Tournées Art et Vie	770,00 €				Les déclarations de créance constituent les justificatifs suffisants pour attester de la bonne utilisation desdites subventions
2024-06250	Le Corridor asbl Rue Vivegnis 411 4000 LIEGE	Tournées Art et Vie	165,00 €				Les déclarations de créance constituent les justificatifs suffisants pour attester de la bonne utilisation desdites subventions
2024-06250	Alogique Production asbl Rue Joseph Dethier 1 4607 DALHEM	Tournées Art et Vie	570,00 €				Les déclarations de créance constituent les justificatifs suffisants pour attester de la bonne utilisation desdites subventions
2024-06250	Théâtre Pépite asbl Rue de Maredret 17 5537 DENEÉ	Tournées Art et Vie	390,00 €				Les déclarations de créance constituent les justificatifs suffisants pour attester de la bonne utilisation desdites subventions
2024-06250	Fabrizio Graceffa Rue de l'Etang 12A 1315 INCOURT	Tournées Art et Vie	385,00 €				Les déclarations de créance constituent les justificatifs suffisants pour attester de la bonne utilisation desdites subventions
2024-06250	Blankollectif asbl Rue d'Angleterre 53 1060 BRUXELLES	Tournées Art et Vie	195,00 €				Les déclarations de créance constituent les justificatifs suffisants pour attester de la bonne utilisation desdites subventions
2024-06250	Joëlle Sauvenière Rue de la Faille 3 4000 LIEGE	Tournées Art et Vie	135,00 €				Les déclarations de créance constituent les justificatifs suffisants pour attester de la bonne utilisation desdites subventions
2024-06250	Ivan Paduart Rue des Forrières 18 5032 BOSSIERE	Tournées Art et Vie	255,00 €				Les déclarations de créance constituent les justificatifs suffisants pour attester de la bonne utilisation desdites subventions
2024-06250	Rémy Venant Rue Arthur Diderich 65B 1060 SAINT GILLES	Tournées Art et Vie	185,00 €				Les déclarations de créance constituent les justificatifs suffisants pour attester de la bonne utilisation desdites subventions
2024-06250	Antoine Van Den Berg Rue de Roumanie 12 1060 SAINT GILLES	Tournées Art et Vie	125,00 €				Les déclarations de créance constituent les justificatifs suffisants pour attester de la bonne utilisation desdites subventions
2024-06250	Les Vrais Majors asbl Rue St Georges 93 1050 BRUXELLES	Tournées Art et Vie	510,00 €				Les déclarations de créance constituent les justificatifs suffisants pour attester de la bonne utilisation desdites subventions

2024-06250	Les Compagnons Pointent asbl Chaussée d'Ixelles 154 1050 BRUXELLES	Tournées Art et Vie	510,00 €				Les déclarations de créance constituent les justificatifs suffisants pour attester de la bonne utilisation desdites subventions
2024-06250	Cie de la Sonnette asbl Rue Léon Lepage 8 1000 BRUXELLES	Tournées Art et Vie	195,00 €				Les déclarations de créance constituent les justificatifs suffisants pour attester de la bonne utilisation desdites subventions
2024-06250	La Compagnie du Simorgh asbl Rue Joseph Sneessens 5 1300 LIMAL	Tournées Art et Vie	450,00 €				Les déclarations de créance constituent les justificatifs suffisants pour attester de la bonne utilisation desdites subventions
2024-06250	Pom Pom Théâtre asbl Rue de l'Eglise Saint Remy 41 5300 LANDENNE	Tournées Art et Vie	225,00 €				Les déclarations de créance constituent les justificatifs suffisants pour attester de la bonne utilisation desdites subventions
2024-06250	Théâtre Royal des Galeries asbl Galerie des Princes 6 1000 BRUXELLES	Tournées Art et Vie	315,00 €				Les déclarations de créance constituent les justificatifs suffisants pour attester de la bonne utilisation desdites subventions
2024-06250	Clement Steffen Rue des Flamands 30 1090 JETTE	Tournées Art et Vie	315,00 €				Les déclarations de créance constituent les justificatifs suffisants pour attester de la bonne utilisation desdites subventions
2024-06250	Jean-François Foliez Place Georges Ista 4 4020 LIEGE	Tournées Art et Vie	285,00 €				Les déclarations de créance constituent les justificatifs suffisants pour attester de la bonne utilisation desdites subventions
2024-06250	Herbert Celis Avenue Kersbeek 40 1190 FOREST	Tournées Art et Vie	255,00 €				Les déclarations de créance constituent les justificatifs suffisants pour attester de la bonne utilisation desdites subventions
2024-06250	Marka sprl Avenue F Roosevelt 81 1000 BRUXELLES	Tournées Art et Vie	315,00 €				Les déclarations de créance constituent les justificatifs suffisants pour attester de la bonne utilisation desdites subventions
2024-06250	Chouette asbl Rue du Sceptre 25 1050 IXELLES	Tournées Art et Vie	370,00 €				Les déclarations de créance constituent les justificatifs suffisants pour attester de la bonne utilisation desdites subventions
2024-06250	Chouette asbl Rue du Sceptre 25 1050 BRUXELLES	Tournées Art et Vie	355,00 €				Les déclarations de créance constituent les justificatifs suffisants pour attester de la bonne utilisation desdites subventions
2024-06250	Pom Pom Théâtre asbl Rue de l'Eglise Saint Remy 41 5300 LANDENNE	Tournées Art et Vie	225,00 €				Les déclarations de créance constituent les justificatifs suffisants pour attester de la bonne utilisation desdites subventions
2024-06250	Productions Associées asbl Rue Coenaerts 72 1060 BRUXELLES	Tournées Art et Vie	255,00 €				Les déclarations de créance constituent les justificatifs suffisants pour attester de la bonne utilisation desdites subventions
2024-06250	O Juliette asbl Martinsart 17 4652 XHENDELESSE	Tournées Art et Vie	285,00 €				Les déclarations de créance constituent les justificatifs suffisants pour attester de la bonne utilisation desdites subventions

2024-06250	Cirkenstok asbl Rue Albert Elisabeth 71 7134 BINCHE	Tournées Art et Vie	570,00 €				Les déclarations de créance constituent les justificatifs suffisants pour attester de la bonne utilisation desdites subventions			
2024-06267	CC Hannut Place Henri hallet 27/1 4280 Hannut	Colorskate	1.645,00 €		2-02-25					En cours
2024-06286	Asbl La Vraie Note Rue de Visé, 627 4020 WANDRE	Ysaye Senior International Music Competition	1.000,00 €		31-12-24					En cours
2024-06381	CC Dison Rue des Ecoles 2 4820 Dison	Nuit des petits monstres	1.250,00 €		18-01-25	2.594,00 €	B/F/EC	-1.397,53 €		P
2024-06384	ASBL Tap Liège Rue Naniot 210 4000 Liège	Organisation du Tap Liège Festival à divers dates à Liège	1.000,00 €		31-03-25					En cours
2024-06389	ASBL Productions Associées Rue Coenraets, 72 1060 Bruxelles	Album Groupe Kowari	2.000,00 €		11-10-25					En cours
2024-06399	ASBL Wanzekirifou Chaussée de Waremme 77 4500 Huy	Wanzekirifou 9 <sup>e</sup>	500,00 €		22-05-25					En cours
2024-06428	Asbl Concours de Piano de Liège M Bernard Rentier, Président Bd de la Constitution 81 4020 Liège	14eme concours piano du 17/05 au 02/06/24 Prise en charge d'une partie des honoraires des membres du jury	1.240,00 €		Dossier en approbation	27.710,32 €	BF/EC/F	(P) -13433,32		P
2024-06428	Asbl Concours de Piano de Liège M Bernard Rentier, Président Bd de la Constitution,81 4020 LIEGE	14eme concours piano du 17/05 au 02/06/24 valeur du premier prix de la catégorie D	1.250,00 €		Dossier en approbation	27.710,32 €	BF/EC/F	(P) -13433,32		P
2024-06457	Association de fait Ecrire et Chanter Quai de l'Ourthe 44/184 4020 Liège	Festival Brassens	1.000,00 €		16-02-25					En cours
2024-06458	Asbl Festival de Stavelot Mme MICHA Suzanne, Présidente Rue saint Remy 10b 4000 Liège	Festival de Stavelot du 31/07/24 au 14/08/24	2.490,00 €		31-12-24					En cours
2024-06460	ASBL Centre Culturel de Dison Rue des écoles, 2 4820 Dison	Fête de la Musique 2024	1.239,00 €		Dossier en approbation	8.500,26 €	BF/EC/F	(P) : - 9.130,26		P

2024-06475	ASBL Les Chemins d'Elise Rue de Maronfa 6 4960 Malmedy	Festival « les Merveilles de Froidcour »	1.750,00 €		31-12-24					En cours
2024-06481	Asbl Tour des Villages Hannut M Marius MEYS, Président Rue du Chemin de Fer, 16 4280 Hannut	Tour des Villages de Hannut	500,00 €		31-12-24					En cours
2024-06496	ASBL Aquilone Bld Saucy 25 4020 Liège	délégation vidéaste	0,00 €	1.598,56 €	11-01-25					En cours
2024-06498	Djos Janssens Rue Sainte-Marguerite 376 4000 Liège	Livre Utopia	2.450,00 €		31-12-25					En cours
2024-06560	Musée en plein air du Sat Tilman Quartier Agora – L'agora 1 bte B8 4000 Liège	Expo Wendelski	2.400,00 €		3-04-25					En cours
2024-06738	Asbl Homerecords Rue Patenier, 8 4000 Liège	Homerecords fête ses 20 ans	2.490,00 €		Dossier en approbation					En cours
2024-06751	TURLG Quai Roosevelt 1b 4000 Liège	42 <sup>e</sup> édition des Rencontres Internationales de Théâtre Universitaire	2.000,00 €		29-06-25					En cours
2024-06788	ASBL Dyna-Livres Rue Joseph Willem 27 4030 Grivegnée	Fonctionnement annuel	1.000,00 €		30-06-25					En cours
2024-06821	Till De Saeger Rue de la Buanderie 39 1000 BRUXELLES	Tournées Art et Vie	125,00 €							Les déclarations de créance constituent les justificatifs suffisants pour attester de la bonne utilisation desdites subventions
2024-06821	Les disques de Bali asbl Rue de la Cible 29 1030 SCHAERBEEK	Tournées Art et Vie	285,00 €							Les déclarations de créance constituent les justificatifs suffisants pour attester de la bonne utilisation desdites subventions
2024-06821	Doble Mandoble asbl Drève du Bonheur 14 1150 BRUXELLES	Tournées Art et Vie	98,00 €							Les déclarations de créance constituent les justificatifs suffisants pour attester de la bonne utilisation desdites subventions
2024-06821	Magic Mask asbl Rue Antoine Dansaert 113/15 1000 BRUXELLES	Tournées Art et Vie	135,00 €							Les déclarations de créance constituent les justificatifs suffisants pour attester de la bonne utilisation desdites subventions
2024-06821	Wooha asbl Boulevard Ernest Solvay 487 4000 LIEGE	Tournées Art et Vie	225,00 €							Les déclarations de créance constituent les justificatifs suffisants pour attester de la bonne utilisation desdites subventions
2024-06821	Renaud Dardenne Rue Geleytsbeek 73 1180 BRUXELLES	Tournées Art et Vie	255,00 €							Les déclarations de créance constituent les justificatifs suffisants pour attester de la bonne utilisation desdites subventions

2024-06821	Laura Ruggiero Rue Plattestein 2 Bte 5 1000 BRUXELLES	Tournées Art et Vie	125,00 €				Les déclarations de créance constituent les justificatifs suffisants pour attester de la bonne utilisation desdites subventions
2024-06821	Anna Raisson Rue d'Espagne 100 1060 SAINT GILLES	Tournées Art et Vie	225,00 €				Les déclarations de créance constituent les justificatifs suffisants pour attester de la bonne utilisation desdites subventions
2024-06821	Benoit Bailleux Quai des Ardennes 55 4020 LIEGE	Tournées Art et Vie	125,00 €				Les déclarations de créance constituent les justificatifs suffisants pour attester de la bonne utilisation desdites subventions
2024-06821	Théâtre Royal des Galeries asbl Galerie des Princes 6 1000 BRUXELLES	Tournées Art et Vie	315,00 €				Les déclarations de créance constituent les justificatifs suffisants pour attester de la bonne utilisation desdites subventions
2024-06821	Luik Music asbl Bd de l'Est 9 4020 LIEGE	Tournées Art et Vie	185,00 €				Les déclarations de créance constituent les justificatifs suffisants pour attester de la bonne utilisation desdites subventions
2024-06821	Point Zéro asbl Rue du Labeur 1 1070 BRUXELLES	Tournées Art et Vie	770,00 €				Les déclarations de créance constituent les justificatifs suffisants pour attester de la bonne utilisation desdites subventions
2024-06821	Julien Conti Rue Vieux Thier 43 4570 MARCHIN	Tournées Art et Vie	125,00 €				Les déclarations de créance constituent les justificatifs suffisants pour attester de la bonne utilisation desdites subventions
2024-06821	Arts Nomades asbl Rue de la Loge 62 7866 BOIS DE LESSINES	Tournées Art et Vie	533,00 €				Les déclarations de créance constituent les justificatifs suffisants pour attester de la bonne utilisation desdites subventions
2024-06821	Pudding asbl Chemin de Feluy 55/7 7090 BRAINE LE COMTE	Tournées Art et Vie	98,00 €				Les déclarations de créance constituent les justificatifs suffisants pour attester de la bonne utilisation desdites subventions
2024-06821	Guillaume Vierset Rue Léon Jacquemin 95 1350 ORP LE GRAND	Tournées Art et Vie	135,00 €				Les déclarations de créance constituent les justificatifs suffisants pour attester de la bonne utilisation desdites subventions
2024-06821	Productions associées asbl Rue Coenraets 72 1060 BRUXELLES	Tournées Art et Vie	315,00 €				Les déclarations de créance constituent les justificatifs suffisants pour attester de la bonne utilisation desdites subventions
2024-06821	Jimmy Geers Rue Lamarck 53 4000 LIEGE	Tournées Art et Vie	285,00 €				Les déclarations de créance constituent les justificatifs suffisants pour attester de la bonne utilisation desdites subventions
2024-06821	Ovision asbl Rue de la Limite 21 1210 SAINT JOSSE TEN NOODE	Tournées Art et Vie	285,00 €				Les déclarations de créance constituent les justificatifs suffisants pour attester de la bonne utilisation desdites subventions
2024-06821	MMM asbl Rue des Mineurs 23 4000 LIEGE	Tournées Art et Vie	285,00 €				Les déclarations de créance constituent les justificatifs suffisants pour attester de la bonne utilisation desdites subventions

2024-06821	La Baleine Noire asbl Rue des petits ponts 26 6560 SOLRE SUR SAMBRE	Tournées Art et Vie	195,00 €				Les déclarations de créance constituent les justificatifs suffisants pour attester de la bonne utilisation desdites subventions
2024-06821	Tof Théâtre asbl Rue de Charletoi 58 1470 GENAPPE	Tournées Art et Vie	225,00 €				Les déclarations de créance constituent les justificatifs suffisants pour attester de la bonne utilisation desdites subventions
2024-06821	La Faena asbl Rue de la Tulipe 42/2 4102 OUGREE	Tournées Art et Vie	315,00 €				Les déclarations de créance constituent les justificatifs suffisants pour attester de la bonne utilisation desdites subventions
2024-06821	Choux de Bruxelles asbl Rue Gustave Schildknecht 33/3 1020 BRUXELLES	Tournées Art et Vie	225,00 €				Les déclarations de créance constituent les justificatifs suffisants pour attester de la bonne utilisation desdites subventions
2024-06821	Productions Associées Rue Coenraets 72 1060 BRUXELLES	Tournées Art et Vie	370,00 €				Les déclarations de créance constituent les justificatifs suffisants pour attester de la bonne utilisation desdites subventions
2024-06821	Radis Calson asbl Rue du Village 88 5030 SAUVENIERE	Tournées Art et Vie	255,00 €				Les déclarations de créance constituent les justificatifs suffisants pour attester de la bonne utilisation desdites subventions
2024-06821	Double Air Productions asbl Rue Joseph Wauters 49 4280 HANNUT	Tournées Art et Vie	225,00 €				Les déclarations de créance constituent les justificatifs suffisants pour attester de la bonne utilisation desdites subventions
2024-06821	La Pigeonnière asbl Rue de Flostoy 3A 5364 SCHANTIN	Tournées Art et Vie	510,00 €				Les déclarations de créance constituent les justificatifs suffisants pour attester de la bonne utilisation desdites subventions
2024-06821	La Décole asbl Rue des Paquerettes 7 1030 SCHAERBEEK	Tournées Art et Vie	390,00 €				Les déclarations de créance constituent les justificatifs suffisants pour attester de la bonne utilisation desdites subventions
2024-06821	Variolle asbl Grand'rue 91 6769 GEROUVILLE	Tournées Art et Vie	225,00 €				Les déclarations de créance constituent les justificatifs suffisants pour attester de la bonne utilisation desdites subventions
2024-06821	Oreïka asbl Rue Vivegnis 426/21 4000 LIEGE	Tournées Art et Vie	225,00 €				Les déclarations de créance constituent les justificatifs suffisants pour attester de la bonne utilisation desdites subventions
2024-06821	Les Compagnons Pointent asbl Chaussée d'Ixelles 154 1050 BRUXELLES	Tournées Art et Vie	255,00 €				Les déclarations de créance constituent les justificatifs suffisants pour attester de la bonne utilisation desdites subventions
2024-06821	Nicolas Paternotte Rue de la Fenderie 33 5530 YVOIR	Tournées Art et Vie	195,00 €				Les déclarations de créance constituent les justificatifs suffisants pour attester de la bonne utilisation desdites subventions
2024-06821	Hélène Dozot Rue des Brasseurs 127 5000 NAMUR	Tournées Art et Vie	135,00 €				Les déclarations de créance constituent les justificatifs suffisants pour attester de la bonne utilisation desdites subventions

2024-06821	Yasmina Chauveheid Chemin des Aunays 4 4845 JALHAY	Tournées Art et Vie	385,00 €							Les déclarations de créance constituent les justificatifs suffisants pour attester de la bonne utilisation desdites subventions
2024-06821	Les Compagnons Pointent asbl Chaussée d'Ixelles 154 1050 BRUXELLES	Tournées Art et Vie	255,00 €							Les déclarations de créance constituent les justificatifs suffisants pour attester de la bonne utilisation desdites subventions
2024-06821	David Gérardy Rue Soubre 26 4030 GRIVEGNEE	Tournées Art et Vie	100,00 €							Les déclarations de créance constituent les justificatifs suffisants pour attester de la bonne utilisation desdites subventions
2024-06821	Pacharango asbl Rue du Pommier 19 4000 LIEGE	Tournées Art et Vie	385,00 €							Les déclarations de créance constituent les justificatifs suffisants pour attester de la bonne utilisation desdites subventions
2024-06821	Luc Tooten Rue de Gobertange 23 1370 JODOIGNE	Tournées Art et Vie	285,00 €							Les déclarations de créance constituent les justificatifs suffisants pour attester de la bonne utilisation desdites subventions
2024-06821	Muziekpublique Square du Bastion 3 1050 BRUXELLES	Tournées Art et Vie	225,00 €							Les déclarations de créance constituent les justificatifs suffisants pour attester de la bonne utilisation desdites subventions
2024-06821	Point d'Ancre asbl Wayai 4 4845 JALHAY	Tournées Art et Vie	255,00 €							Les déclarations de créance constituent les justificatifs suffisants pour attester de la bonne utilisation desdites subventions
2024-06821	Chantal et Bernadette asbl Rue Ernest Laurent 142 1420 BRAINE L'ALLEUD	Tournées Art et Vie	225,00 €							Les déclarations de créance constituent les justificatifs suffisants pour attester de la bonne utilisation desdites subventions
2024-06821	Productions Associées Rue Coenraets 72 1060 BRUXELLES	Tournées Art et Vie	315,00 €							Les déclarations de créance constituent les justificatifs suffisants pour attester de la bonne utilisation desdites subventions
2024-06821	Dario Castellaneta Chemin du Pré de Chinou 16 6840 LONGLIER	Tournées Art et Vie	125,00 €							Les déclarations de créance constituent les justificatifs suffisants pour attester de la bonne utilisation desdites subventions
2024-06898	Anotherlight Rue de Mulhouse 36 4020 Liège	B3 -Occupation de salle-Soirée de lancement dans le cadre du workshop casting 2024	0,00 €	142,00 €	28-02-25					En cours
2024-06953	ASBL Les Amis des Arts Rue de l'Eau 14 4900 Spa	Les Nuits Indé Indoor de la Province de Liège	1.500,00 €		8-06-25					En cours
2024-06953	ASBL La Zone Rue Méan 27 4020 Liège	Les Nuits Indé Indoor de la Province de Liège	2.000,00 €		8-06-25					En cours
2024-06953	ASBL L'An Vert Rue Mathieu Polain, 4 à 4020 Liège	Les Nuits Indé Indoor de la Province de Liège	1.500,00 €		8-06-25					En cours

2024-06953	ASBL L'Aquilone, Boulevard Saucy 25 4020 Liège	Les Nuits Indé Indoor de la Province de Liège	1.500,00 €		8-06-25					En cours
2024-06953	ASBL Centre des musiques actuelles - Atelier Rock Quai Dautrebande 7 4500 Huy	Les Nuits Indé Indoor de la Province de Liège	2.400,00 €		8-06-25					En cours
2024-06953	ASBL Le Château d'Oupeye Rue roi Albert 127 4680 Oupeye	Les Nuits Indé Indoor de la Province de Liège	2.000,00 €		8-06-25					En cours
2024-06953	ASBL Le Hangar Quai St-Léonard 43b 4000 Liège	Les Nuits Indé Indoor de la Province de Liège	2.000,00 €		8-06-25					En cours
2024-06953	ASBL 13 rue roture Rue Roture 13 4020 Liège	Les Nuits Indé Indoor de la Province de Liège	2.400,00 €		8-06-25					En cours
2024-06953	ASBL Le Garage Creative Music Rue Marengo 27 4000 Liège	Les Nuits Indé Indoor de la Province de Liège	2.000,00 €		8-06-25					En cours
2024-06953	ASBL Festiv@liège Place Xavier Neujean 24 4000 Liège	Les Nuits Indé Indoor de la Province de Liège	2.400,00 €		8-06-25					En cours
2024-06953	ASBL Souplex Boulevard de la Sauvenière 27 4000 Liège	Les Nuits Indé Indoor de la Province de Liège	2.000,00 €		8-06-25					En cours
2024-06953	ASBL Les Temps Mêlés, Rue du manège 10 4800 Verviers	Les Nuits Indé Indoor de la Province de Liège	1.500,00 €		8-06-25					En cours
2024-06955	Théâtre de Liège Place du 20 Août 16 4000 Liège	Fonctionnement annuel	15.000,00 €		31-01-25					En cours
2024-07032	ASBL Le Collectif du Lion Rue Belleflamme, 49 boîte J 4030 Grivegnée	EP du groupe SilverRat Band	2.000,00 €		31-12-25					En cours
2024-07126	Asbl Les Amis de l'Orgue de St Jacques de Liège Monthouet, 2 4987 Stoumont	27 <sup>e</sup> festival d'orgue de Liège	2.400,00 €		9-06-25					En cours
2024-07142	ASBL OYOU Grand-Marchin, 4 4590 Marchin	8 <sup>e</sup> édition de la Fête de la Musique	1.239,00 €		Dossier en approbation					En cours

2024-07248	A Coeur Joie - Régionale Liège (Association de fait) Rue de l'Ermitage 15 4000 Liège	2° semestre 2024	410,00 €		30-04-25					En cours
2024-07248	A la Courte Echelle asbl (SEAC) Rue de Rotterdam 29 4000 Liège	2° semestre 2024	200,00 €		30-04-25					En cours
2024-07248	ACDM asbl Rue Auguste Hock 4 4020 Liège	2° semestre 2024	775,00 €		30-04-25					En cours
2024-07248	Action et Recherche Culturelles (ARC) asbl Rue Alban Poulet 31 4032 Chênée	2° semestre 2024	825,00 €		30-04-25					En cours
2024-07248	Al Vile Cinse asbl Centre socio-culturel Rue des Trixhes 63 4607 Dalhem	2° semestre 2024	1.726,00 €		30-04-25					En cours
2024-07248	Les Amis de l'Ancien Château de Rahier asbl Ancien Château 96 4987 Stoumont	2° semestre 2024	100,00 €		30-04-25					En cours
2024-07248	APSAM asbl Place Communale 7/10 4850 Montzen	2° semestre 2024	1.226,00 €		30-04-25					En cours
2024-07248	Aubel - Centre culturel Hubert Grootclaes asbl Göbbelshof, 9 4880 Aubel	2° semestre 2024	486,00 €		30-04-25					En cours
2024-07248	Centre Culturel de Blegny asbl Chemin de Hagge 8 4670 Blegny	2° semestre 2024	1.038,00 €		30-04-25					En cours
2024-07248	La Bouch'Rit asbl Rue Abraham Lincoln, 124460 Grâce-Hollogne	2° semestre 2024	488,00 €		30-04-25					En cours
2024-07248	Cabaret Georges Fassotte (Association de fait) Grand'Rue 251 4870 Trooz	2° semestre 2024	463,00 €		30-04-25					En cours
2024-07248	Cercle du Jazz Hot Verviers asbl Croupet du Moulin 7 4845 Sart-Lez-Spa	2° semestre 2024	500,00 €		30-04-25					En cours
2024-07248	Cercle du Laveu asbl Rue des Acacias 24 4000 Liège	2° semestre 2024	438,00 €		30-04-25					En cours

2024-07248	Centre Culturel Cercle Saint-Lambert asbl Rue Delwaide 11 4681 Hemalle S/Argenteau	2° semestre 2024	643,00 €		30-04-25					En cours
2024-07248	Château d'Oupeye asbl Rue des Ecoles 4 4684 Haccourt	2° semestre 2024	2.481,00 €		30-04-25					En cours
2024-07248	Foyer Culturel de Chaudfontaine asbl Avenue du Centenaire - Parc Jean Gol 14 4053 Embourg	2° semestre 2024	1.513,00 €		30-04-25					En cours
2024-07248	CIEP asbl (Centre d'Information et d'Education Populaire de Liège) Rue Saint-Gilles 29 4000 Liège	2° semestre 2024	560,00 €		30-04-25					En cours
2024-07248	Ciné-Club Sérésien asbl Rue de Rotheux, 146 4100 Seraing	2° semestre 2024	900,00 €		30-04-25					En cours
2024-07248	Cinéma Les Variétés asbl Rue Edmond Leburton 39 4300 Waremme	2° semestre 2024	1.500,00 €		30-04-25					En cours
2024-07248	Concerts-Apéritif Delième asbl Visé Voie 193 4041 Vottem	2° semestre 2024	500,00 €		30-04-25					En cours
2024-07248	Concerts de Midi de la Ville de Liège asbl Rue de Jupille 77 4620 Fléron	2° semestre 2024	745,00 €		30-04-25					En cours
2024-07248	CRC de Verviers asbl Rue des Wallons 45 4800 Verviers	2° semestre 2024	650,00 €		30-04-25					En cours
2024-07248	CREAHM Région wallonne asbl Rue de la Brasserie, 54000Liège	2° semestre 2024	500,00 €		30-04-25					En cours
2024-07248	D'Une Certaine Gaieté asbl Boulevard de la Sauvenière 97 4000 Liège	2° semestre 2024	350,00 €		30-04-25					En cours
2024-07248	DoMiDo asbl Rue des Anciens Combattants 104 4683 Vivegnis	2° semestre 2024	2.470,00 €		30-04-25					En cours
2024-07248	EPLICINA (Association de fait) Rue des Ecoles 18 4031 Angleur	2° semestre 2024	250,00 €		30-04-25					En cours

2024-07248	Fédération Musicale de la Province de Liège (F.M.L.) asbl Résidence Elysée Quai Marcellis 1a/001 4020 Liège	2 <sup>e</sup> semestre 2024	1.743,00 €		30-04-25					En cours
2024-07248	GAM (Groupement des Amitiés Musicales - Association de fait) Rue des Ecoles 148 4830 Dolhain	2 <sup>e</sup> semestre 2024	485,00 €		30-04-25					En cours
2024-07248	Les Grignoux asbl Rue Soeur de Hasque 9 4000Liège	2 <sup>e</sup> semestre 2024	375,00 €		30-04-25					En cours
2024-07248	Le Hangar asbl Quai Saint-Léonard 43b 4000 Liège	2 <sup>e</sup> semestre 2024	1.877,00 €		30-04-25					En cours
2024-07248	HBD Production asbl Nouvelle Route 1 4550 Nandrin	2 <sup>e</sup> semestre 2024	175,00 €		30-04-25					En cours
2024-07248	Centre Culturel de Huy asbl Avenue Delchambre 7a 4500 Huy	2 <sup>e</sup> semestre 2024	700,00 €		30-04-25					En cours
2024-07248	Jacques Pelzer Jazz Club asbl Boulevard Ernest Solvay 493 4000 Liège	2 <sup>e</sup> semestre 2024	2.220,00 €		30-04-25					En cours
2024-07248	Comité Culturel de La Gleize asbl Rue JB Cavens, 37/1 4960 Malmedy	2 <sup>e</sup> semestre 2024	100,00 €		30-04-25					En cours
2024-07248	Maison de la Poésie d'Amay asbl Grand'Route 50 4540 Amay	2 <sup>e</sup> semestre 2024	377,00 €		30-04-25					En cours
2024-07248	Maison du Jazz de Liège asbl Rue Sur les Foulons 11 4000Liège	2 <sup>e</sup> semestre 2024	169,00 €		30-04-25					En cours
2024-07248	Nectar asbl Rue Ernest Solvay 2 4000 Liège	2 <sup>e</sup> semestre 2024	663,00 €		30-04-25					En cours
2024-07248	Nosse Lingadje (Association de fait) Rue de l'Esplanade 12/33 4141 Louveigné	2 <sup>e</sup> semestre 2024	250,00 €		30-04-25					En cours
2024-07248	L'Oasis-Racour asbl Rue de la Gironde 8 4287 Racour	2 <sup>e</sup> semestre 2024	326,00 €		30-04-25					En cours

2024-07248	PAC Huy-Waremme Rue de Waremme 29 4530 Villers-le-Bouillet	2 <sup>e</sup> semestre 2024	250,00 €		30-04-25					En cours
2024-07248	Peuple et Culture en Wallonie et à Bruxelles asbl Rue du Beau Mur 45 4030 Grivegnée	2 <sup>e</sup> semestre 2024	800,00 €		30-04-25					En cours
2024-07248	Reflets asbl Rue de la Paille 55 4960 Bassenge	2 <sup>e</sup> semestre 2024	300,00 €		30-04-25					En cours
2024-07248	Reform asbl - Régionale de Liège Avenue Hanlet 31 4802 Heusy	2 <sup>e</sup> semestre 2024	350,00 €		30-04-25					En cours
2024-07248	Comité Culturel de Sart - Jalhay asbl Place du Marché 234 4845 Jalhay	2 <sup>e</sup> semestre 2024	680,00 €		30-04-25					En cours
2024-07248	Société Astronomique de Liège asbl Rue Joseph Leclercq, 1444610Beyne-Heusay	2 <sup>e</sup> semestre 2024	152,00 €		30-04-25					En cours
2024-07248	Vie Féminine Liège asbl Rue Chevaufosse 72 4000 Liège	2 <sup>e</sup> semestre 2024	275,00 €		30-04-25					En cours
2024-07248	Wégimont Culture asbl Chaussée de Wégimont 76 4630 Soumagne	2 <sup>e</sup> semestre 2024	300,00 €		30-04-25					En cours
2024-07258	ASBL Chœur Universitaire de Liège Rue des Chèvrefeuilles, 6 4920 Aywaille	Organisation d'un concert de Noël, le 28 décembre 2024 à la Cathédrale de Liège	400,00 €		28-03-25					En cours
2024-07272	ASBL Louveigné-Initiatives Place des combattants, 2 4141 Souveigné	Opérette Pomme d'Api ayant eu lieu le 1 <sup>er</sup> juin	1.000,00 €		Dossier en approbation		1.172,25 €	BF/EC/F	0,00 €	P
2024-07283	Mme Aurélie Dorzée Lava, 9 4550 Nandrin	Album du duo Aurélie & Tom	1.750,00 €		31-12-24					En cours
2024-07474	Anoraks asbl Rue Verboeckhaven 75 1030 BRUXELLES	Tournées Art et Vie	225,00 €							Les déclarations de créance constituent les justificatifs suffisants pour attester de la bonne utilisation desdites subventions
2024-07474	Tonton Productions asbl Rue Jolivet 43 4000 LIEGE	Tournées Art et Vie	195,00 €							Les déclarations de créance constituent les justificatifs suffisants pour attester de la bonne utilisation desdites subventions
2024-07474	Théâtre Nationale 4 asbl Rue Emile Vandervelde 28 4520 VINALMONT	Tournées Art et Vie	450,00 €							Les déclarations de créance constituent les justificatifs suffisants pour attester de la bonne utilisation desdites subventions

2024-07474	Théâtre Nationale 4 asbl Rue Emile Vandervelde 28 4520 VINALMONT	Tournées Art et Vie	225,00 €				Les déclarations de créance constituent les justificatifs suffisants pour attester de la bonne utilisation desdites subventions
2024-07474	François Custers Rue Traversière 12 1210 BRUXELLES	Tournées Art et Vie	113,00 €				Les déclarations de créance constituent les justificatifs suffisants pour attester de la bonne utilisation desdites subventions
2024-07474	Tipotes La Compagnie asbl Rue des Colombophiles 89 1070 BRUXELLES	Tournées Art et Vie	225,00 €				Les déclarations de créance constituent les justificatifs suffisants pour attester de la bonne utilisation desdites subventions
2024-07474	Laurent Baudoux Rue Le Lorain 82 1080 BRUXELLES	Tournées Art et Vie	125,00 €				Les déclarations de créance constituent les justificatifs suffisants pour attester de la bonne utilisation desdites subventions
2024-07474	Arnaud Clément Rue de la Levure 15 1050 BRUXELLES	Tournées Art et Vie	135,00 €				Les déclarations de créance constituent les justificatifs suffisants pour attester de la bonne utilisation desdites subventions
2024-07474	Rock It Better asbl Chaussée Houtart 88 7110 LA LOUVIERE	Tournées Art et Vie	285,00 €				Les déclarations de créance constituent les justificatifs suffisants pour attester de la bonne utilisation desdites subventions
2024-07474	Tonton Productions asbl Rue Jolivet 43 4000 LIEGE	Tournées Art et Vie	255,00 €				Les déclarations de créance constituent les justificatifs suffisants pour attester de la bonne utilisation desdites subventions
2024-07474	Ecluse asbl Clos Michel Thiry 5 4020 LIEGE	Tournées Art et Vie	315,00 €				Les déclarations de créance constituent les justificatifs suffisants pour attester de la bonne utilisation desdites subventions
2024-07474	Damien Chierici Haut-Vinàve 43 4682 HOUTAIN-SAINT-SIMEON	Tournées Art et Vie	255,00 €				Les déclarations de créance constituent les justificatifs suffisants pour attester de la bonne utilisation desdites subventions
2024-07474	ADF Les Superluettes Rue Max Waller 13 1190 BRUXELLES	Tournées Art et Vie	225,00 €				Les déclarations de créance constituent les justificatifs suffisants pour attester de la bonne utilisation desdites subventions
2024-07474	Odessa asbl Rue des Arsilliers 31 4960 MALMEDY	Tournées Art et Vie	315,00 €				Les déclarations de créance constituent les justificatifs suffisants pour attester de la bonne utilisation desdites subventions
2024-07474	Inmoondo Rue Max Waller 13 1190 BRUXELLES	Tournées Art et Vie	225,00 €				Les déclarations de créance constituent les justificatifs suffisants pour attester de la bonne utilisation desdites subventions
2024-07474	Théâtre des Marionnettes de Mabotte asbl Rue Mabotte 125 4101 JEMEPPE-SUR-MEUSE	Tournées Art et Vie	188,00 €				Les déclarations de créance constituent les justificatifs suffisants pour attester de la bonne utilisation desdites subventions
2024-07474	Second souffle (ADF-Alain Van Muysewinkel) Rue du Chirmont 46 4180 HAMOIR	Tournées Art et Vie	195,00 €				Les déclarations de créance constituent les justificatifs suffisants pour attester de la bonne utilisation desdites subventions

2024-07474	LD Music Agency Rue du Sceptre 25 1050 IXELLES	Tournées Art et Vie	385,00 €				Les déclarations de créance constituent les justificatifs suffisants pour attester de la bonne utilisation desdites subventions
2024-07474	Sarah Thery Avenue Notre Dame de Lourdes 33 1090 JETTE	Tournées Art et Vie	255,00 €				Les déclarations de créance constituent les justificatifs suffisants pour attester de la bonne utilisation desdites subventions
2024-07474	Aubergine Artist Management Rue A Lavallée 39 1080 BRUXELLES	Tournées Art et Vie	255,00 €				Les déclarations de créance constituent les justificatifs suffisants pour attester de la bonne utilisation desdites subventions
2024-07474	Les Baladins du Miroir asbl Rue du Stampia 36 1370 JODOIGNE	Tournées Art et Vie	740,00 €				Les déclarations de créance constituent les justificatifs suffisants pour attester de la bonne utilisation desdites subventions
2024-07474	MetX asbl Rue de Lenglentier 20 1000 BRUXELLES	Tournées Art et Vie	370,00 €				Les déclarations de créance constituent les justificatifs suffisants pour attester de la bonne utilisation desdites subventions
2024-07474	Robin Hook asbl Rue Vandenbrandren 20 1000 BRUXELLES	Tournées Art et Vie	98,00 €				Les déclarations de créance constituent les justificatifs suffisants pour attester de la bonne utilisation desdites subventions
2024-07474	Théâtre Coeur de Terre asbl Rue Juste Chaput 10 5150 FLORIFFOUX	Tournées Art et Vie	195,00 €				Les déclarations de créance constituent les justificatifs suffisants pour attester de la bonne utilisation desdites subventions
2024-07474	Laurent Blondiau Chaussée d'Alseberg 333 1190 BRUXELLES	Tournées Art et Vie	285,00 €				Les déclarations de créance constituent les justificatifs suffisants pour attester de la bonne utilisation desdites subventions
2024-07474	Pascal Peiffer Voie des Hotès 1 4950 SOURBRODT	Tournées Art et Vie	158,00 €				Les déclarations de créance constituent les justificatifs suffisants pour attester de la bonne utilisation desdites subventions
2024-07474	EKSASOT Compagnie Villers François Rue du Spinia 2 5020 FLAWINNE	Tournées Art et Vie	630,00 €				Les déclarations de créance constituent les justificatifs suffisants pour attester de la bonne utilisation desdites subventions
2024-07474	Panache Diffusion sprl Avenue Coghen 76 1180 BRUXELLES	Tournées Art et Vie	255,00 €				Les déclarations de créance constituent les justificatifs suffisants pour attester de la bonne utilisation desdites subventions
2024-07474	Live Diffusion asbl Place de la Petite Suisse 11 1050 BRUXELLES	Tournées Art et Vie	195,00 €				Les déclarations de créance constituent les justificatifs suffisants pour attester de la bonne utilisation desdites subventions
2024-07474	Jacques Stotzem Rue Francval 24 4800 VERVIERS	Tournées Art et Vie	135,00 €				Les déclarations de créance constituent les justificatifs suffisants pour attester de la bonne utilisation desdites subventions
2024-07474	Orient Sun Productions asbl Grand Route 12 4122 NEUPRE	Tournées Art et Vie	255,00 €				Les déclarations de créance constituent les justificatifs suffisants pour attester de la bonne utilisation desdites subventions

2024-07474	ART-I asbl Clos Reine Astrid 73 4000 LIEGE	Tournées Art et Vie	135,00 €				Les déclarations de créance constituent les justificatifs suffisants pour attester de la bonne utilisation desdites subventions
2024-07474	Jazz addiction asbl Rue du Nord 1 4400 FLEMALLE	Tournées Art et Vie	255,00 €				Les déclarations de créance constituent les justificatifs suffisants pour attester de la bonne utilisation desdites subventions
2024-07474	Théâtre Se Busca asbl Vieux Chemin 18B 4053 EMBOURG	Tournées Art et Vie	225,00 €				Les déclarations de créance constituent les justificatifs suffisants pour attester de la bonne utilisation desdites subventions
2024-07474	Radis Calson asbl Rue du Village 88 5030 SAUVENIERE	Tournées Art et Vie	255,00 €				Les déclarations de créance constituent les justificatifs suffisants pour attester de la bonne utilisation desdites subventions
2024-07474	Antoine Dawans Rue du Tombay 99 4030 GRIVEGNEE	Tournées Art et Vie	225,00 €				Les déclarations de créance constituent les justificatifs suffisants pour attester de la bonne utilisation desdites subventions
2024-07474	Live Diffusion asbl Place de la Petite Suisse 11 1050 BRUXELLES	Tournées Art et Vie	195,00 €				Les déclarations de créance constituent les justificatifs suffisants pour attester de la bonne utilisation desdites subventions
2024-07474	Royale Union Chorale de Fléron (ADF - Louis Walthéry) Rue des Corbeaux 40 4610 BEYNE-HEUSAY	Tournées Art et Vie	138,00 €				Les déclarations de créance constituent les justificatifs suffisants pour attester de la bonne utilisation desdites subventions
2024-07474	DPPART srl Rue de la Station 45 4650 HERVE	Tournées Art et Vie	225,00 €				Les déclarations de créance constituent les justificatifs suffisants pour attester de la bonne utilisation desdites subventions
2024-07474	Collectif du Lion asbl Rue Belleflamme 49J 4030 GRIVEGNEE	Tournées Art et Vie	315,00 €				Les déclarations de créance constituent les justificatifs suffisants pour attester de la bonne utilisation desdites subventions
2024-07474	Agora asbl Am Stellwerk 2 4780 SAINT-VITH	Tournées Art et Vie	255,00 €				Les déclarations de créance constituent les justificatifs suffisants pour attester de la bonne utilisation desdites subventions
2024-07474	Les Gens de Bonne Compagnie asbl Avenue Walckiers 76 1160 BRUXELLES	Tournées Art et Vie	285,00 €				Les déclarations de créance constituent les justificatifs suffisants pour attester de la bonne utilisation desdites subventions
2024-07474	Sébastien Walnier Avenue des Villas 97 1190 BRUXELLES	Tournées Art et Vie	135,00 €				Les déclarations de créance constituent les justificatifs suffisants pour attester de la bonne utilisation desdites subventions
2024-07474	Happy Few asbl Rue Besonhez 5 4000 LIEGE	Tournées Art et Vie	285,00 €				Les déclarations de créance constituent les justificatifs suffisants pour attester de la bonne utilisation desdites subventions
2024-07474	Vivre en fol Cie asbl Rue Sainte Wivinne 8 5020 TEMPLoux	Tournées Art et Vie	315,00 €				Les déclarations de créance constituent les justificatifs suffisants pour attester de la bonne utilisation desdites subventions

2024-07474	Jackal Productions asbl Avenue de Roodebeek 279 1030 BRUXELLES	Tournées Art et Vie	225,00 €				Les déclarations de créance constituent les justificatifs suffisants pour attester de la bonne utilisation desdites subventions
2024-07474	C'est des Canailles asbl Rue de la Commune 11/012 4020 LIEGE	Tournées Art et Vie	138,00 €				Les déclarations de créance constituent les justificatifs suffisants pour attester de la bonne utilisation desdites subventions
2024-07474	Les Valeureux Liégeois (ADF - Danielle Cutello) Rue de Moresnet 8 4000 LIEGE	Tournées Art et Vie	138,00 €				Les déclarations de créance constituent les justificatifs suffisants pour attester de la bonne utilisation desdites subventions
2024-07474	Chœur Guido d'Arezzo Ferme du Sart 1 4163 TAVIER	Tournées Art et Vie	100,00 €				Les déclarations de créance constituent les justificatifs suffisants pour attester de la bonne utilisation desdites subventions
2024-07474	Makapuche asbl Avenue Wielemans Ceuppens 144 1190 FOREST	Tournées Art et Vie	113,00 €				Les déclarations de créance constituent les justificatifs suffisants pour attester de la bonne utilisation desdites subventions
2024-07474	Le Zet asbl Rue Wiertz 38/11 4000 LIEGE	Tournées Art et Vie	225,00 €				Les déclarations de créance constituent les justificatifs suffisants pour attester de la bonne utilisation desdites subventions
2024-07474	Toum asbl Rue du Charron 15 7522 MARQUAIN	Tournées Art et Vie	255,00 €				Les déclarations de créance constituent les justificatifs suffisants pour attester de la bonne utilisation desdites subventions
2024-07474	La Compagnie le Vent qui Parle asbl Rue de Cognebeau 159 7060 SOIGNIES	Tournées Art et Vie	225,00 €				Les déclarations de créance constituent les justificatifs suffisants pour attester de la bonne utilisation desdites subventions
2024-07474	Festival du Jeune Théâtre asbl Rue Ransonnet 2 4020 LIEGE	Tournées Art et Vie	195,00 €				Les déclarations de créance constituent les justificatifs suffisants pour attester de la bonne utilisation desdites subventions
2024-07474	Le Vilar asbl Place de l'Hocaille 6 1348 LOUVAIN-LA-NEUVE	Tournées Art et Vie	255,00 €				Les déclarations de créance constituent les justificatifs suffisants pour attester de la bonne utilisation desdites subventions
2024-07474	Le Vilar asbl Place de l'Hocaille 6 1348 LOUVAIN-LA-NEUVE	Tournées Art et Vie	225,00 €				Les déclarations de créance constituent les justificatifs suffisants pour attester de la bonne utilisation desdites subventions
2024-07483	Sonar Artists asbl Rue Francisco Ferrer 6 4460 GRACE-HOLLOGNE	Tournées Art et Vie	125,00 €				Les déclarations de créance constituent les justificatifs suffisants pour attester de la bonne utilisation desdites subventions
2024-07483	Sonar Artists asbl Rue Francisco Ferrer 6 4460 GRACE-HOLLOGNE	Tournées Art et Vie	125,00 €				Les déclarations de créance constituent les justificatifs suffisants pour attester de la bonne utilisation desdites subventions
2024-07483	Stefania Greco Rue Lucien Raulier 4A 7812 MOULBAIX	Tournées Art et Vie	113,00 €				Les déclarations de créance constituent les justificatifs suffisants pour attester de la bonne utilisation desdites subventions

2024-07483	Okidok asbl Rue Saint Eleuthère 259 7500 TOURNAI	Tournées Art et Vie	450,00 €				Les déclarations de créance constituent les justificatifs suffisants pour attester de la bonne utilisation desdites subventions
2024-07483	Sonar Artists asbl Rue Francisco Ferrer 6 4460 GRÂCE HOLLOGNE	Tournées Art et Vie	195,00 €				Les déclarations de créance constituent les justificatifs suffisants pour attester de la bonne utilisation desdites subventions
2024-07483	Ioanis Tirekidis Rue Winston Churchill 13 4460 GRACE HOLLOGNE	Tournées Art et Vie	125,00 €				Les déclarations de créance constituent les justificatifs suffisants pour attester de la bonne utilisation desdites subventions
2024-07483	Wooha asbl Boulevard Ernest Solvay 487 4000 LIEGE	Tournées Art et Vie	225,00 €				Les déclarations de créance constituent les justificatifs suffisants pour attester de la bonne utilisation desdites subventions
2024-07483	Théâtre des Zygomars asbl Rue Emile Vandervelde 6c 5020 FLAWINNE	Tournées Art et Vie	83,00 €				Les déclarations de créance constituent les justificatifs suffisants pour attester de la bonne utilisation desdites subventions
2024-07483	Martin Descamps Rue Henri Vieuxtemps 119 4000 LIEGE	Tournées Art et Vie	225,00 €				Les déclarations de créance constituent les justificatifs suffisants pour attester de la bonne utilisation desdites subventions
2024-07483	Jean Luc Pappi Rue Baron Jacques de Dixmude 35 1560 HOEILAART	Tournées Art et Vie	255,00 €				Les déclarations de créance constituent les justificatifs suffisants pour attester de la bonne utilisation desdites subventions
2024-07483	Cie Odisséa asbl Rue Vinève 40 4030 GRIVEGNEE	Tournées Art et Vie	390,00 €				Les déclarations de créance constituent les justificatifs suffisants pour attester de la bonne utilisation desdites subventions
2024-07483	Manu Mainil Rue Brogniez, 32/a1 1070 Bruxelles	Tournées Art et Vie	255,00 €				Les déclarations de créance constituent les justificatifs suffisants pour attester de la bonne utilisation desdites subventions
2024-07483	Théâtre des Rues asbl Rue du Cerisier 20 7033 CUESMES	Tournées Art et Vie	285,00 €				Les déclarations de créance constituent les justificatifs suffisants pour attester de la bonne utilisation desdites subventions
2024-07483	Aventura Musica V.Z.N Rue des Rameurs 22 1000 BRUXELLES	Tournées Art et Vie	225,00 €				Les déclarations de créance constituent les justificatifs suffisants pour attester de la bonne utilisation desdites subventions
2024-07483	Les Lundis d'Hortense asbl Chaussée de Louvain, 193A-195 1210 BRUXELLES	Tournées Art et Vie	165,00 €				Les déclarations de créance constituent les justificatifs suffisants pour attester de la bonne utilisation desdites subventions
2024-07483	Royale Harmonie Concorde St Martin Michel Collard Rue Axhelière 53 4500 HUY	Tournées Art et Vie	125,00 €				Les déclarations de créance constituent les justificatifs suffisants pour attester de la bonne utilisation desdites subventions
2024-07483	Théâtre de la Guimbarde asbl Rue des Gardes 2/013 6000 CHARLEROI	Tournées Art et Vie	113,00 €				Les déclarations de créance constituent les justificatifs suffisants pour attester de la bonne utilisation desdites subventions

2024-07483	SAX asbl Avenue de l'Aulne 91A/11 1180 UCCLE	Tournées Art et Vie	195,00 €				Les déclarations de créance constituent les justificatifs suffisants pour attester de la bonne utilisation desdites subventions
2024-07483	Cie La P'tite Canaille asbl Rue Plaine d'Aviation 36 1140 BRUXELLES	Tournées Art et Vie	255,00 €				Les déclarations de créance constituent les justificatifs suffisants pour attester de la bonne utilisation desdites subventions
2024-07483	Compagnie Dessources asbl Rue Achille Bauduin 2 1300 LIMAL	Tournées Art et Vie	315,00 €				Les déclarations de créance constituent les justificatifs suffisants pour attester de la bonne utilisation desdites subventions
2024-07483	Chantal et Bernadette asbl Rue Ernest Laurent 142 1420 BRAINE L'ALLEUD	Tournées Art et Vie	450,00 €				Les déclarations de créance constituent les justificatifs suffisants pour attester de la bonne utilisation desdites subventions
2024-07483	Théâtre des 4 Mains asbl Rue Longue 152 1320 BEAUVECHAIN	Tournées Art et Vie	355,00 €				Les déclarations de créance constituent les justificatifs suffisants pour attester de la bonne utilisation desdites subventions
2024-07483	Grandioso asbl Avenue Franklin Roosevelt 176/2 1050 BRUXELLES	Tournées Art et Vie	255,00 €				Les déclarations de créance constituent les justificatifs suffisants pour attester de la bonne utilisation desdites subventions
2024-07483	La Charge du Rhinocéros asbl Rue de Flandre 46 1000 BRUXELLES	Tournées Art et Vie	195,00 €				Les déclarations de créance constituent les justificatifs suffisants pour attester de la bonne utilisation desdites subventions
2024-07483	Accord'Art asbl Rue Fond des Tawes 59 4000 LIEGE	Tournées Art et Vie	355,00 €				Les déclarations de créance constituent les justificatifs suffisants pour attester de la bonne utilisation desdites subventions
2024-07483	Grand Salon asbl Rue Reine Astrid 6 4620 FLERON	Tournées Art et Vie	370,00 €				Les déclarations de créance constituent les justificatifs suffisants pour attester de la bonne utilisation desdites subventions
2024-07483	Feral Art asbl Rue Quewette 39 7012 JEMAPPES	Tournées Art et Vie	225,00 €				Les déclarations de créance constituent les justificatifs suffisants pour attester de la bonne utilisation desdites subventions
2024-07483	Murmures ASBL Rue de Sébastopol 20 1070 ANDERLECHT	Tournées Art et Vie	285,00 €				Les déclarations de créance constituent les justificatifs suffisants pour attester de la bonne utilisation desdites subventions
2024-07483	Productions Associées asbl Rue Coenaerts 72 1060 BRUXELLES	Tournées Art et Vie	135,00 €				Les déclarations de créance constituent les justificatifs suffisants pour attester de la bonne utilisation desdites subventions
2024-07483	Cie Odisséa asbl Rue Vinave 40 4030 GRIVEGNEE	Tournées Art et Vie	225,00 €				Les déclarations de créance constituent les justificatifs suffisants pour attester de la bonne utilisation desdites subventions
2024-07483	Yiyu asbl Rue Levêque 69 1400 NIVELLES	Tournées Art et Vie	195,00 €				Les déclarations de créance constituent les justificatifs suffisants pour attester de la bonne utilisation desdites subventions

2024-07483	Inti Théâtre asbl Rue Berthelot 148 1190 BRUXELLES	Tournées Art et Vie	330,00 €				Les déclarations de créance constituent les justificatifs suffisants pour attester de la bonne utilisation desdites subventions
2024-07483	O Juliette asbl Martinsart 17 4652 XHENDELLESSE	Tournées Art et Vie	285,00 €				Les déclarations de créance constituent les justificatifs suffisants pour attester de la bonne utilisation desdites subventions
2024-07483	Royale Union Chorale de Fléron (ADF - Louis Walthéry) Rue des Corbeaux 40 4610 BEYNE-HEUSAY	Tournées Art et Vie	138,00 €				Les déclarations de créance constituent les justificatifs suffisants pour attester de la bonne utilisation desdites subventions
2024-07483	Théâtre de la Guimbarde asbl Rue des Gardes 2/013 6000 CHARLEROI	Tournées Art et Vie	225,00 €				Les déclarations de créance constituent les justificatifs suffisants pour attester de la bonne utilisation desdites subventions
2024-07483	Muzik-E-Motion asbl Rue Trieux des Gouttes 6 5080 EMINES	Tournées Art et Vie	450,00 €				Les déclarations de créance constituent les justificatifs suffisants pour attester de la bonne utilisation desdites subventions
2024-07483	Murmures & Chocolats asbl Impasse Hubart 21 4000 LIEGE	Tournées Art et Vie	195,00 €				Les déclarations de créance constituent les justificatifs suffisants pour attester de la bonne utilisation desdites subventions
2024-07483	Dérivation Théâtre asbl Rue Mosselman 53 4000 LIEGE	Tournées Art et Vie	225,00 €				Les déclarations de créance constituent les justificatifs suffisants pour attester de la bonne utilisation desdites subventions
2024-07483	Tonton Productions asbl Rue Jolivet 43 4000 LIEGE	Tournées Art et Vie	135,00 €				Les déclarations de créance constituent les justificatifs suffisants pour attester de la bonne utilisation desdites subventions
2024-07483	Les Faiseurs de Réalités asbl Rue Breesch 31-33 1020 BRUXELLES	Tournées Art et Vie	195,00 €				Les déclarations de créance constituent les justificatifs suffisants pour attester de la bonne utilisation desdites subventions
2024-07483	Jackal Productions asbl Avenue de Roodebeek 279 1030 BRUXELLES	Tournées Art et Vie	225,00 €				Les déclarations de créance constituent les justificatifs suffisants pour attester de la bonne utilisation desdites subventions
2024-07483	Catherine Graindorge Avenue Jean Volders 32 1060 BRUXELLES	Tournées Art et Vie	225,00 €				Les déclarations de créance constituent les justificatifs suffisants pour attester de la bonne utilisation desdites subventions
2024-07483	OZ asbl Rue Artan, 144/1 1030 BRUXELLES	Tournées Art et Vie	195,00 €				Les déclarations de créance constituent les justificatifs suffisants pour attester de la bonne utilisation desdites subventions
2024-07483	Kopanica asbl Avenue Paul Janson 90 1070 BRUXELLES	Tournées Art et Vie	510,00 €				Les déclarations de créance constituent les justificatifs suffisants pour attester de la bonne utilisation desdites subventions
2024-07483	Luigi Chiarelli Rue Verte 312 7000 MONS	Tournées Art et Vie	185,00 €				Les déclarations de créance constituent les justificatifs suffisants pour attester de la bonne utilisation desdites subventions

2024-07483	Murmures & Chocolats asbl Impasse Hubart 21 4000 LIEGE	Tournées Art et Vie	195,00 €				Les déclarations de créance constituent les justificatifs suffisants pour attester de la bonne utilisation desdites subventions
2024-07483	Simon Lhoir Rue Bois Lhonneux 5 4530 WARNANT DREYE	Tournées Art et Vie	125,00 €				Les déclarations de créance constituent les justificatifs suffisants pour attester de la bonne utilisation desdites subventions
2024-07483	Comblez Alexandre Rue du Trieu 9 7050 HERCHIES	Tournées Art et Vie	125,00 €				Les déclarations de créance constituent les justificatifs suffisants pour attester de la bonne utilisation desdites subventions
2024-07483	Théâtre de la Guimbarde asbl Rue des Gardes 2/013 6000 CHARLEROI	Tournées Art et Vie	255,00 €				Les déclarations de créance constituent les justificatifs suffisants pour attester de la bonne utilisation desdites subventions
2024-07483	Boite à Clous asbl Rue Dr Elie Lamotte 28 1030 SCHAERBEEK	Tournées Art et Vie	355,00 €				Les déclarations de créance constituent les justificatifs suffisants pour attester de la bonne utilisation desdites subventions
2024-07483	Théâtre de la Guimbarde asbl Rue des Gardes 2/013 6000 CHARLEROI	Tournées Art et Vie	225,00 €				Les déclarations de créance constituent les justificatifs suffisants pour attester de la bonne utilisation desdites subventions
2024-07483	Moquette Production asbl Rue Docteur Elie Lambotte 28 1030 BRUXELLES	Tournées Art et Vie	255,00 €				Les déclarations de créance constituent les justificatifs suffisants pour attester de la bonne utilisation desdites subventions
2024-07483	PAN! (La Compagnie) asbl La Lustrerie Rue des Palais 153 1030 BRUXELLES	Tournées Art et Vie	225,00 €				Les déclarations de créance constituent les justificatifs suffisants pour attester de la bonne utilisation desdites subventions
2024-07483	Théâtre Jardin Passion asbl Rue Marie-Henriette 39 5000 NAMUR	Tournées Art et Vie	770,00 €				Les déclarations de créance constituent les justificatifs suffisants pour attester de la bonne utilisation desdites subventions
2024-07483	Ensemble Fractales (ADF - Gian Ponte) Drève de Laurensart 6 1390 GREZ-DOICEAU	Tournées Art et Vie	315,00 €				Les déclarations de créance constituent les justificatifs suffisants pour attester de la bonne utilisation desdites subventions
2024-07483	Geneviève Chapelle Thier Monty 11 4570 MARCHIN	Tournées Art et Vie	113,00 €				Les déclarations de créance constituent les justificatifs suffisants pour attester de la bonne utilisation desdites subventions
2024-07483	Compagnie des Mutants asbl Rue André Renard 27 7110 HOUDENG-GOEGNIES	Tournées Art et Vie	255,00 €				Les déclarations de créance constituent les justificatifs suffisants pour attester de la bonne utilisation desdites subventions
2024-07483	Erato Singers (ADF - Arlette Meyers-Massart) Drève de Waroux 63 4432 ALLEUR	Tournées Art et Vie	125,00 €				Les déclarations de créance constituent les justificatifs suffisants pour attester de la bonne utilisation desdites subventions

2024-07483	Les Gens de Bonne Compagnie asbl Avenue Walckiers 76 1160 BRUXELLES	Tournées Art et Vie	285,00 €				Les déclarations de créance constituent les justificatifs suffisants pour attester de la bonne utilisation desdites subventions
2024-07483	Jean-Claude Vanden Eynden Avenue Paule 3 1150 BRUXELLES	Tournées Art et Vie	195,00 €				Les déclarations de créance constituent les justificatifs suffisants pour attester de la bonne utilisation desdites subventions
2024-07483	Les Souffleuses de chaos Rue de Mérode 13 1060 BRUXELLES	Tournées Art et Vie	285,00 €				Les déclarations de créance constituent les justificatifs suffisants pour attester de la bonne utilisation desdites subventions
2024-07483	Art-I asbl Clos Reine Astrid 73 4000 LIEGE	Tournées Art et Vie	195,00 €				Les déclarations de créance constituent les justificatifs suffisants pour attester de la bonne utilisation desdites subventions
2024-07483	Le Public asbl Rue Braemt 64-70 1210 BRUXELLES	Tournées Art et Vie	195,00 €				Les déclarations de créance constituent les justificatifs suffisants pour attester de la bonne utilisation desdites subventions
2024-07483	Sceneoff asbl Rue Vanderlinden 67 1030 BRUXELLES	Tournées Art et Vie	225,00 €				Les déclarations de créance constituent les justificatifs suffisants pour attester de la bonne utilisation desdites subventions
2024-07483	Fragan asbl Rue de Florival 36 1390 ARCHENNES	Tournées Art et Vie	355,00 €				Les déclarations de créance constituent les justificatifs suffisants pour attester de la bonne utilisation desdites subventions
2024-07483	Federica Morelli Rue de la Brasserie 122 1050 BRUXELLES	Tournées Art et Vie	315,00 €				Les déclarations de créance constituent les justificatifs suffisants pour attester de la bonne utilisation desdites subventions
2024-07483	Théâtre de la Communauté asbl Avenue du Progrès 15 4100 SERAING	Tournées Art et Vie	165,00 €				Les déclarations de créance constituent les justificatifs suffisants pour attester de la bonne utilisation desdites subventions
2024-07483	Les Lundis d'Hortense asbl Chaussée de Louvain, 193A-195 1210 BRUXELLES	Tournées Art et Vie	330,00 €				Les déclarations de créance constituent les justificatifs suffisants pour attester de la bonne utilisation desdites subventions
2024-07483	Paul Prignot Rue de Mérode 387 1190 BRUXELLES	Tournées Art et Vie	315,00 €				Les déclarations de créance constituent les justificatifs suffisants pour attester de la bonne utilisation desdites subventions
2024-07483	Fabienne Crutzen Clos de la Chapelle 14 4840 WELKENRAEDT	Tournées Art et Vie	195,00 €				Les déclarations de créance constituent les justificatifs suffisants pour attester de la bonne utilisation desdites subventions
2024-07483	Marc Grauwels Rue St-Josse 15 1210 BRUXELLES	Tournées Art et Vie	195,00 €				Les déclarations de créance constituent les justificatifs suffisants pour attester de la bonne utilisation desdites subventions
2024-07483	Compagnie 3637 asbl Rue de Charleroi 17 1470 GENAPPE	Tournées Art et Vie	255,00 €				Les déclarations de créance constituent les justificatifs suffisants pour attester de la bonne utilisation desdites subventions

2024-07483	Cie Renards asbl Rue Jourdan, 177 1060 BRUXELLES	Tournées Art et Vie	315,00 €				Les déclarations de créance constituent les justificatifs suffisants pour attester de la bonne utilisation desdites subventions
2024-07483	Mister Green Shoes asbl Avenue Van Goidtsnoven 45B 1180 BRUXELLES	Tournées Art et Vie	285,00 €				Les déclarations de créance constituent les justificatifs suffisants pour attester de la bonne utilisation desdites subventions
2024-07483	David Gérardy Rue Soubre 26 4030 GRIVEGNEE	Tournées Art et Vie	100,00 €				Les déclarations de créance constituent les justificatifs suffisants pour attester de la bonne utilisation desdites subventions
2024-07483	Luik Music asbl Bd de l'Est 9 4020 LIEGE	Tournées Art et Vie	185,00 €				Les déclarations de créance constituent les justificatifs suffisants pour attester de la bonne utilisation desdites subventions
2024-07483	Kopanica asbl Avenue Paul Janson 90 1070 BRUXELLES	Tournées Art et Vie	255,00 €				Les déclarations de créance constituent les justificatifs suffisants pour attester de la bonne utilisation desdites subventions
2024-07483	Soc. Royale Phil. Union de Ghlin ADF - Denise Duez Rue du Temple 15 7011 GHLIN	Tournées Art et Vie	125,00 €				Les déclarations de créance constituent les justificatifs suffisants pour attester de la bonne utilisation desdites subventions
2024-07483	Cie Renard Noire asbl Thier du Longhier 2 5580 BUISSONVILLE	Tournées Art et Vie	225,00 €				Les déclarations de créance constituent les justificatifs suffisants pour attester de la bonne utilisation desdites subventions
2024-07483	O Quelle asbl Rue d'Enines 1A 1367 RAMILIES	Tournées Art et Vie	255,00 €				Les déclarations de créance constituent les justificatifs suffisants pour attester de la bonne utilisation desdites subventions
2024-07483	Royale Union Chorale de Fléron (ADF - Louis Walthéry) Rue des Corbeaux 40 4610 BEYNE-HEUSAY	Tournées Art et Vie	138,00 €				Les déclarations de créance constituent les justificatifs suffisants pour attester de la bonne utilisation desdites subventions
2024-07483	Royale Union Chorale de Fléron (ADF - Louis Walthéry) Rue des Corbeaux 40 4610 BEYNE-HEUSAY	Tournées Art et Vie	138,00 €				Les déclarations de créance constituent les justificatifs suffisants pour attester de la bonne utilisation desdites subventions
2024-07483	Festival Est Ouest asbl Rue de l'Eglise 40/2 1330 RIXENSART	Tournées Art et Vie	225,00 €				Les déclarations de créance constituent les justificatifs suffisants pour attester de la bonne utilisation desdites subventions
2024-07483	Papayazz (ADF - Pierre Malempré) Rue Ry de Potte 21 5580 ROCHEFORT	Tournées Art et Vie	285,00 €				Les déclarations de créance constituent les justificatifs suffisants pour attester de la bonne utilisation desdites subventions
2024-07483	Slang asbl Rue Pierre Decoster 69 1190 Bruxelles	Tournées Art et Vie	255,00 €				Les déclarations de créance constituent les justificatifs suffisants pour attester de la bonne utilisation desdites subventions

2024-07483	Flash Ensemble asbl Rue Dame Odile 24 7500 TOURNAI	Tournées Art et Vie	225,00 €				Les déclarations de créance constituent les justificatifs suffisants pour attester de la bonne utilisation desdites subventions
2024-07483	Jacques Stotzem Rue Francval 24 4800 VERVIERS	Tournées Art et Vie	195,00 €				Les déclarations de créance constituent les justificatifs suffisants pour attester de la bonne utilisation desdites subventions
2024-07483	Mazal asbl Galeries de la Toison d'Or 396 1050 IXELLES	Tournées Art et Vie	195,00 €				Les déclarations de créance constituent les justificatifs suffisants pour attester de la bonne utilisation desdites subventions
2024-07483	Productions Associées Rue Coenraets 72 1060 BRUXELLES	Tournées Art et Vie	370,00 €				Les déclarations de créance constituent les justificatifs suffisants pour attester de la bonne utilisation desdites subventions
2024-07483	Arts et Couleurs asbl Becco Village 30 4910 THEUX	Tournées Art et Vie	510,00 €				Les déclarations de créance constituent les justificatifs suffisants pour attester de la bonne utilisation desdites subventions
2024-07483	Fabienne Crutzen Clos de la Chapelle 14 4840 WELKENRAEDT	Tournées Art et Vie	195,00 €				Les déclarations de créance constituent les justificatifs suffisants pour attester de la bonne utilisation desdites subventions
2024-07483	Chœur Guido d'Arezzo Ferme du Sart 1 4163 TAVIER	Tournées Art et Vie	200,00 €				Les déclarations de créance constituent les justificatifs suffisants pour attester de la bonne utilisation desdites subventions
2024-07483	Dérivation Théâtre asbl Rue Mosselman 53 4000 LIEGE	Tournées Art et Vie	225,00 €				Les déclarations de créance constituent les justificatifs suffisants pour attester de la bonne utilisation desdites subventions
2024-07483	Le Public asbl Rue Braemt 64-70 1210 BRUXELLES	Tournées Art et Vie	195,00 €				Les déclarations de créance constituent les justificatifs suffisants pour attester de la bonne utilisation desdites subventions
2024-07483	Jean-Claude Vanden Eynden Avenue Paule 3 1150 BRUXELLES	Tournées Art et Vie	195,00 €				Les déclarations de créance constituent les justificatifs suffisants pour attester de la bonne utilisation desdites subventions
2024-07483	Ose La Joie srl Rue du Parc 22 4800 VERVIERS	Tournées Art et Vie	195,00 €				Les déclarations de créance constituent les justificatifs suffisants pour attester de la bonne utilisation desdites subventions
2024-07483	Tomas&co asbl Rue Artan 144/4 1030 BRUXELLES	Tournées Art et Vie	285,00 €				Les déclarations de créance constituent les justificatifs suffisants pour attester de la bonne utilisation desdites subventions
2024-07483	Les Lundis d'Hortense asbl Chaussée de Louvain, 193A-195 1210 BRUXELLES	Tournées Art et Vie	275,00 €				Les déclarations de créance constituent les justificatifs suffisants pour attester de la bonne utilisation desdites subventions
2024-07483	Théâtre Coeur de Terre asbl Rue Juste Chaput 10 5150 FLORIFFOUX	Tournées Art et Vie	315,00 €				Les déclarations de créance constituent les justificatifs suffisants pour attester de la bonne utilisation desdites subventions

2024-07483	Yasmina Chauveheid Chemin des Aunays 4 4845 JALHAY	Tournées Art et Vie	385,00 €				Les déclarations de créance constituent les justificatifs suffisants pour attester de la bonne utilisation desdites subventions
2024-07483	Le Zet asbl Rue Wiertz 38/11 4000 LIEGE	Tournées Art et Vie	195,00 €				Les déclarations de créance constituent les justificatifs suffisants pour attester de la bonne utilisation desdites subventions
2024-07483	Doble Mandoble asbl Drève du Bonheur 14 1150 BRUXELLES	Tournées Art et Vie	98,00 €				Les déclarations de créance constituent les justificatifs suffisants pour attester de la bonne utilisation desdites subventions
2024-07483	Théâtre des 4 Mains asbl Rue Longue 152 1320 BEAUVECHAIN	Tournées Art et Vie	285,00 €				Les déclarations de créance constituent les justificatifs suffisants pour attester de la bonne utilisation desdites subventions
2024-07483	Théâtre de la Chute asbl Avenue Huart Hamoir 1/28 1030 BRUXELLES	Tournées Art et Vie	255,00 €				Les déclarations de créance constituent les justificatifs suffisants pour attester de la bonne utilisation desdites subventions
2024-07483	Aubergine Management Rue Adolphe Lavallée 39 1080 BRUXELLES	Tournées Art et Vie	225,00 €				Les déclarations de créance constituent les justificatifs suffisants pour attester de la bonne utilisation desdites subventions
2024-07483	Les Lundis d'Hortense asbl Chaussée de Louvain, 193A-195 1210 BRUXELLES	Tournées Art et Vie	275,00 €				Les déclarations de créance constituent les justificatifs suffisants pour attester de la bonne utilisation desdites subventions
2024-07483	Alexandre Boff Square des Libérateurs 12 1080 MOLENBEEK	Tournées Art et Vie	185,00 €				Les déclarations de créance constituent les justificatifs suffisants pour attester de la bonne utilisation desdites subventions
2024-07483	Panoptikum Puppets & Théâtre (ADF - Jean-Michel Distexhe) Rue Alfred Orban 13 1190 BRUXELLES	Tournées Art et Vie	338,00 €				Les déclarations de créance constituent les justificatifs suffisants pour attester de la bonne utilisation desdites subventions
2024-07483	Turquoise asbl Rue Saint Hadelin 11 4877 OLNE	Tournées Art et Vie	135,00 €				Les déclarations de créance constituent les justificatifs suffisants pour attester de la bonne utilisation desdites subventions
2024-07483	Erato Singers (ADF - Arlette Meyers-Massart) Drève de Waroux 63 4432 ALLEUR	Tournées Art et Vie	158,00 €				Les déclarations de créance constituent les justificatifs suffisants pour attester de la bonne utilisation desdites subventions
2024-07483	Turquoise asbl Rue Saint Hadelin 11 4877 OLNE	Tournées Art et Vie	255,00 €				Les déclarations de créance constituent les justificatifs suffisants pour attester de la bonne utilisation desdites subventions
2024-07483	Théâtre des 4 Mains asbl Rue Longue 152 1320 BEAUVECHAIN	Tournées Art et Vie	570,00 €				Les déclarations de créance constituent les justificatifs suffisants pour attester de la bonne utilisation desdites subventions
2024-07483	Théâtre du Sursaut asbl Rue de Bastogne 15 6660 HOUFFALIZE	Tournées Art et Vie	255,00 €				Les déclarations de créance constituent les justificatifs suffisants pour attester de la bonne utilisation desdites subventions

2024-07483	Irina Lankova Chemin d'Agbiermont 26 1320 NODEBAIS	Tournées Art et Vie	135,00 €				Les déclarations de créance constituent les justificatifs suffisants pour attester de la bonne utilisation desdites subventions			
2024-07483	Racagnac Productions asbl Rue Américaine 8 1060 BRUXELLES	Tournées Art et Vie	225,00 €				Les déclarations de créance constituent les justificatifs suffisants pour attester de la bonne utilisation desdites subventions			
2024-07483	Théâtre des 4 Mains asbl Rue Longue 152 1320 BEAUVECHAIN	Tournées Art et Vie	285,00 €				Les déclarations de créance constituent les justificatifs suffisants pour attester de la bonne utilisation desdites subventions			
2024-07483	Productions Associées asbl rue Coenraets, 72 1060 SAINT-GILLES	Tournées Art et Vie	225,00 €				Les déclarations de créance constituent les justificatifs suffisants pour attester de la bonne utilisation desdites subventions			
2024-07483	Erato Singers (ADF - Arlette Meyers-Massart) Drève de Waroux 63 4432 ALLEUR	Tournées Art et Vie	158,00 €				Les déclarations de créance constituent les justificatifs suffisants pour attester de la bonne utilisation desdites subventions			
2024-07483	Compagnie des Mutants asbl Rue André Renard 27 7110 HOUDENG-GOEGNIES	Tournées Art et Vie	570,00 €				Les déclarations de créance constituent les justificatifs suffisants pour attester de la bonne utilisation desdites subventions			
2024-07638	ASBL Fédération Wallonie Bruxelles de Danse Sportive Avenue de Bouchout 9 1020 Bruxelles	Stage de danse urbaine	750,00 €		Dossier en approbation		754,00 €	BF/EC/F	(P) : 2648,56	P
2024-07692	RAUM Association de fait Rue Dossin, 25 4000 Liège	Soutien aux courts métrages	1.500,00		1-03-26					En cours
2024-07810	Ateliers de la Colline Avenue du Progrès 17 4100 Seraing	Atelier théâtral en écoles de devoirs	2.000,00 €		28-05-25					En cours
2024-07895	Out of the blue M Yves Tassin, Président Rue Eracle 69 4000 Liège	Subside équipement culturel	600,00 €		31-03-25					En cours
2024-07923	JackShow Rue Auguste Javaux 13 4020 Liège	Revue Trésor	2.000,00 €		12-04-25					En cours
2024-08219	Royal Photo Club Rue Puits 12 4540 Amay	Subventionnement des centres d'expression et de créativité	235,50		30-06-25					En cours
2024-08219	Photo vidéo Club Rue Malvoz, 42 4520 WANZE	Subventionnement des centres d'expression et de créativité	235,50		30-06-25					En cours

2024-08219	Graffiti ASBL arts plastiques 19A Quai St Léonard 4000 Liège	Subventionnement des centres d'expression et de créativité	235,50		30-06-25					En cours
2024-08219	Graffiti ASBL Ecriture Quai St Léonard 19A 4000 Liège	Subventionnement des centres d'expression et de créativité	235,50		30-06-25					En cours
2024-08219	Graffiti ASBL Ecriture Quai St Léonard 19A 4000 Liège	Subventionnement des centres d'expression et de créativité	235,50		30-06-25					En cours
2024-08219	Graffiti ASBL Ecriture Quai St Léonard 19A 4000 Liège	Subventionnement des centres d'expression et de créativité	235,50		30-06-25					En cours
2024-08219	Graffiti ASBL Ecriture Quai St Léonard 19A 4000 Liège	Subventionnement des centres d'expression et de créativité	235,50		30-06-25					En cours
2024-08219	Atelier des Beaux Arts « Les Gad'lis » arts plastiques Rue du Vieux Pont, 16 4920 REMOUCHAMPS	Subventionnement des centres d'expression et de créativité	235,50		30-06-25					En cours
2024-08219	Atelier des Beaux Arts « Les Gad'lis » artisanat Rue du Vieux Pont, 16 4920 REMOUCHAMPS	Subventionnement des centres d'expression et de créativité	235,50		30-06-25					En cours
2024-08219	Les Cabris du Val d'Ambève Danse Rue Feronheid, 35 4920 Sougné-Remouchamps	Subventionnement des centres d'expression et de créativité	235,50		30-06-25					En cours
2024-08219	La Focale 2001 Cours des Mayeurs, 6 4671 Housse	Subventionnement des centres d'expression et de créativité	235,50		30-06-25					En cours
2024-08219	Reg'art Atelier de Musique (djembé, guitare, etc) Chemin du Via, 20 4260 BRAIVES	Subventionnement des centres d'expression et de créativité	235,50		30-06-25					En cours
2024-08219	Reg'art Atelier de Flamenco danse Chemin du Via, 20 4260 BRAIVES	Subventionnement des centres d'expression et de créativité	235,50		30-06-25					En cours
2024-08219	Reg'art Atelier bande dessinée art séquentiel Chemin du Via, 20 4260 BRAIVES	Subventionnement des centres d'expression et de créativité	235,50		30-06-25					En cours
2024-08219	Reg'art Atelier bande dessinée art séquentiel Chemin du Via, 20 4260 BRAIVES	Subventionnement des centres d'expression et de créativité	235,50		30-06-25					En cours
2024-08219	Reg'art Atelier bande dessinée art séquentiel Chemin du Via, 20 4260 BRAIVES	Subventionnement des centres d'expression et de créativité	235,50		30-06-25					En cours

2024-08219	Reg'art Atelier bande dessinée art séquentiel Chemin du Via, 20 4260 BRAIVES	Subventionnement des centres d'expression et de créativité	235,50		30-06-25					En cours
2024-08219	Reg'art Atelier bande dessinée art séquentiel Chemin du Via, 20 4260 BRAIVES	Subventionnement des centres d'expression et de créativité	235,50		30-06-25					En cours
2024-08219	Atelier Céramique et Sculpture de Clavier et les Avins L'ATELIER(S) Ecriture Rue du Centre 36 4560 CLAVIER	Subventionnement des centres d'expression et de créativité	235,50		30-06-25					En cours
2024-08219	Atelier Céramique et Sculpture de Clavier et les Avins L'ATELIER(S) Ecriture Rue du Centre 36 4560 CLAVIER	Subventionnement des centres d'expression et de créativité	235,50		30-06-25					En cours
2024-08219	Atelier Céramique et Sculpture de Clavier et les Avins L'ATELIER(S) Ecriture Rue du Centre 36 4560 CLAVIER	Subventionnement des centres d'expression et de créativité	235,50		30-06-25					En cours
2024-08219	Atelier Théâtre « Al Vile Cinse » arts plastiques Rue des Trixhes, 63 4607 Berneau	Subventionnement des centres d'expression et de créativité	235,50		30-06-25					En cours
2024-08219	Atelier créatif « Al Vile Cinse » Théâtre Rue des Trixhes, 63 4607 Berneau	Subventionnement des centres d'expression et de créativité	235,50		30-06-25					En cours
2024-08219	Atelier vidéo « Al Vile Cinse » audio visuel Rue des Trixhes, 63 4607 Berneau	Subventionnement des centres d'expression et de créativité	235,50		30-06-25					En cours
2024-08219	Atelier vidéo « Al Vile Cinse » audio visuel Rue des Trixhes, 63 4607 Berneau	Subventionnement des centres d'expression et de créativité	235,50		30-06-25					En cours
2024-08219	Atelier vidéo « Al Vile Cinse » audio visuel Rue des Trixhes, 63 4607 Berneau	Subventionnement des centres d'expression et de créativité	235,50		30-06-25					En cours
2024-08219	Atelier Théâtre « Al Vile Cinse » Musique Rue des Trixhes, 63 4607 Berneau	Subventionnement des centres d'expression et de créativité	235,50		30-06-25					En cours

2024-08219	Atelier Théâtre « Al Vîle Cinse » Danse Rue des Trixhes, 63 4607 Berneau	Subventionnement des centres d'expression et de créativité	235,50		30-06-25					En cours
2024-08219	Atelier FPS Atelier Terre Rue M. Duesberg, 44 4821 Andrimont	Subventionnement des centres d'expression et de créativité	235,50		30-06-25					En cours
2024-08219	Atelier FPS peinture sur soie Rue M. Duesberg, 44 4821 Andrimont	Subventionnement des centres d'expression et de créativité	235,50		30-06-25					En cours
2024-08219	Diafocam audio visuel Place du Souvenir 4130 Tilff	Subventionnement des centres d'expression et de créativité	235,50		30-06-25					En cours
2024-08219	Le Petit Chevalet Parc Brunsode, 4 4130 Tilff	Subventionnement des centres d'expression et de créativité	235,50		30-06-25					En cours
2024-08219	Les P'tits Bricoleurs du Mercredi artisanat Avenue de la Gare, 186 4460 BIERSET	Subventionnement des centres d'expression et de créativité	235,50		30-06-25					En cours
2024-08219	Les P'tits Bricoleurs du Mercredi Musique Avenue de la Gare, 186 4460 BIERSET	Subventionnement des centres d'expression et de créativité	235,50		30-06-25					En cours
2024-08219	Photo-club Berleur Rue du Ruisseau, 5 4460 Grâce Hollogne	Subventionnement des centres d'expression et de créativité	235,50		30-06-25					En cours
2024-08219	Le Serti artisanat Avenue de la Gare, 186 4460 BIERSET	Subventionnement des centres d'expression et de créativité	314,00		30-06-25					En cours
2024-08219	Atelier de Peinture « Garance » Rue Zénobe Gramme, 48 4280 HANNUT	Subventionnement des centres d'expression et de créativité	235,50		30-06-25					En cours
2024-08219	CFEF - Expression et Créativité - ludothèque « Les Cocos » Musique Rue St Lambert 84 4040 HERSTAL	Subventionnement des centres d'expression et de créativité	235,50		30-06-25					En cours
2024-08219	CFEF - Expression et Créativité - ludothèque « Les Cocos » Multi média Rue St Lambert 84 4040 HERSTAL	Subventionnement des centres d'expression et de créativité	235,50		30-06-25					En cours
2024-08219	CFEF - Expression et Créativité - ludothèque « Les Cocos » Artisanat Rue St Lambert 84 4040 HERSTAL	Subventionnement des centres d'expression et de créativité	235,50		30-06-25					En cours

2024-08219	CFEF - Expression et Créativité - Ludothèque « Les Cocos » Ecriture Rue St Lambert 84 4040 HERSTAL	Subventionnement des centres d'expression et de créativité	235,50		30-06-25					En cours
2024-08219	CFEF - Expression et Créativité - Ludothèque « Les Cocos » théâtre Rue St Lambert 84 4040 HERSTAL	Subventionnement des centres d'expression et de créativité	235,50		30-06-25					En cours
2024-08219	CFEF - Expression et Créativité - Ludothèque « Les Cocos » arts plastiques Rue St Lambert 84 4040 HERSTAL	Subventionnement des centres d'expression et de créativité	235,50		30-06-25					En cours
2024-08219	Atelier de la Fontaine Artisanat Place Licour, 2 4040 Herstal	Subventionnement des centres d'expression et de créativité	235,50		30-06-25					En cours
2024-08219	Atelier de la Fontaine Arts plastiques Place Licour, 2 4040 Herstal	Subventionnement des centres d'expression et de créativité	235,50		30-06-25					En cours
2024-08219	Atelier « Le Chat Perché » préalle Artisanat Place Jean Jaurès, 1 4040 Herstal	Subventionnement des centres d'expression et de créativité	235,50		30-06-25					En cours
2024-08219	Atelier « Le Chat Perché » Vottem Artisanat Place Jean Jaurès, 1 4040 Herstal	Subventionnement des centres d'expression et de créativité	235,50		30-06-25					En cours
2024-08219	Maison de Repos du CPAS de Herve Arts Plastiques Place Lecomte 29 4650 HERVE	Subventionnement des centres d'expression et de créativité	235,50		30-06-25					En cours
2024-08219	Maison de Repos du CPAS de Herve DANSE Place Lecomte 29 4650 HERVE	Subventionnement des centres d'expression et de créativité	235,50		30-06-25					En cours
2024-08219	Maison de Repos du CPAS de Herve Audio visuel Place Lecomte 29 4650 HERVE	Subventionnement des centres d'expression et de créativité	235,50		30-06-25					En cours
2024-08219	Maison de Repos du CPAS de Herve Ecriture Place Lecomte 29 4650 HERVE	Subventionnement des centres d'expression et de créativité	235,50		30-06-25					En cours
2024-08219	Maison de Repos du CPAS de Herve Théâtre Place Lecomte 29 4650 HERVE	Subventionnement des centres d'expression et de créativité	235,50		30-06-25					En cours
2024-08219	Maison de Repos du CPAS de Herve artisanat Place Lecomte 29 4650 HERVE	Subventionnement des centres d'expression et de créativité	235,50		30-06-25					En cours

2024-08219	Maison de Repos du CPAS de Herve musique Place Lecomte 29 4650 HERVE	Subventionnement des centres d'expression et de créativité	235,50		30-06-25					En cours
2024-08219	Ateliers créatifs Artisanat Place Marie-Thérèse, 3 4650 Herve	Subventionnement des centres d'expression et de créativité	235,50		30-06-25					En cours
2024-08219	Ateliers créatifs Arts plastiques Place Marie-Thérèse, 3 4650 Herve	Subventionnement des centres d'expression et de créativité	235,50		30-06-25					En cours
2024-08219	Li Cwerneu Arts plastiques Avenue Delchambre 7a 4500 HUY	Subventionnement des centres d'expression et de créativité	235,50		30-06-25					En cours
2024-08219	Li Cwerneu Artisanat Avenue Delchambre 7a 4500 HUY	Subventionnement des centres d'expression et de créativité	235,50		30-06-25					En cours
2024-08219	Bruyères Photo-Club Rue des Pocheteux, 142 4020 JUPILLE	Subventionnement des centres d'expression et de créativité	235,50		30-06-25					En cours
2024-08219	Cercle Photographique « Priorité à l'Ouverture » Rue Sainte Walburge, 1 4000 Liège	Subventionnement des centres d'expression et de créativité	235,50		30-06-25					En cours
2024-08219	Caméra etc. audio viseul Rue de Visé 490 4020 Liège	Subventionnement des centres d'expression et de créativité	235,50		30-06-25					En cours
2024-08219	CEMEA arts plastiques Rue de la Vaussale, 10 4031 Angleur	Subventionnement des centres d'expression et de créativité	235,50		30-06-25					En cours
2024-08219	CEMEA Artisanat Rue de la Vaussale, 10 4031 Angleur	Subventionnement des centres d'expression et de créativité	235,50		30-06-25					En cours
2024-08219	Photo-Club Rue de l'Eglise, 1 4032 CHÊNEE	Subventionnement des centres d'expression et de créativité	235,50		30-06-25					En cours
2024-08219	L' Auréoline Arts plastiques Rue du Couvent, 106 4020 Jupille	Subventionnement des centres d'expression et de créativité	235,50		30-06-25					En cours
2024-08219	Photo-Club universitaire Image Rue J Prévers, 1 4020 JUPILLE	Subventionnement des centres d'expression et de créativité	235,50		30-06-25					En cours
2024-08219	Atelier - arts plastique Rue du Perron, 3/5 4000 Liege	Subventionnement des centres d'expression et de créativité	235,50		30-06-25					En cours
2024-08219	Atelier - audio visuel Rue du Perron, 3/5 4000 Liege	Subventionnement des centres d'expression et de créativité	235,50		30-06-25					En cours

2024-08219	CREAHM : secteur théâtre Quai St Léonard, 6 4000 Liège	Subventionnement des centres d'expression et de créativité	235,50		30-06-25					En cours
2024-08219	CREAHM : secteur cirque Quai St Léonard, 6 4000 Liège	Subventionnement des centres d'expression et de créativité	235,50		30-06-25					En cours
2024-08219	CREAHM : secteur Arts plastiques Quai St Léonard, 6 4000 Liège	Subventionnement des centres d'expression et de créativité	235,50		30-06-25					En cours
2024-08219	CREAHM : secteur audio visuel Quai St Léonard, 6 4000 Liège	Subventionnement des centres d'expression et de créativité	235,50		30-06-25					En cours
2024-08219	CREAHM : secteur Danse Quai St Léonard, 6 4000 Liège	Subventionnement des centres d'expression et de créativité	235,50		30-06-25					En cours
2024-08219	CREAHM : secteur Musique Quai St Léonard, 6 4000 Liège	Subventionnement des centres d'expression et de créativité	235,50		30-06-25					En cours
2024-08219	Ecole de Musique « Les Grign'notes » La Coulée 54 4990 LIERNEUX	Subventionnement des centres d'expression et de créativité	235,50		30-06-25					En cours
2024-08219	Ecole de Cirque de Marchin Bois de Goenes, 38 A 4570 MARCHIN	Subventionnement des centres d'expression et de créativité	235,50		30-06-25					En cours
2024-08219	Royal Elan - Ateliers d'Art plastique Rue du Presbytère, 2 4550 NANDRIN	Subventionnement des centres d'expression et de créativité	235,50		30-06-25					En cours
2024-08219	Photo club 135 Rue de Clémodeau, 15 4550 NANDRIN	Subventionnement des centres d'expression et de créativité	235,50		30-06-25					En cours
2024-08219	Atelier Carac'terre ASBL Rue Bouteille 36 4877 OLNE	Subventionnement des centres d'expression et de créativité	235,50		30-06-25					En cours
2024-08219	Atelier Hermalle/Argenteau - poterie Rue des Ecoles, 4 4684 HACCOURT	Subventionnement des centres d'expression et de créativité	235,50		30-06-25					En cours
2024-08219	Atelier Hermalle/Argenteau - peinture Rue des Ecoles, 4 4684 HACCOURT	Subventionnement des centres d'expression et de créativité	235,50		30-06-25					En cours

2024-08219	Groupe de Danses Folkloriques : At Va Ani Rue Albert 1 <sup>er</sup> , 18 4470 SAINT-GEORGES	Subventionnement des centres d'expression et de créativité	235,50		30-06-25					En cours
2024-08219	Photo Club Thimister Clermont La Minerie, 3 4890 Thimister-Clermont	Subventionnement des centres d'expression et de créativité	235,50		30-06-25					En cours
2024-08219	Ateliers du Manège Arts plastiques Place Général Jacques, 16 4800 VERVIERS	Subventionnement des centres d'expression et de créativité	235,50		30-06-25					En cours
2024-08219	Arts plastiques Avenue du Chêne 124 4802 HEUSY	Subventionnement des centres d'expression et de créativité	235,50		30-06-25					En cours
2024-08219	Audio viseul Avenue du Chêne 124 4802 HEUSY	Subventionnement des centres d'expression et de créativité	235,50		30-06-25					En cours
2024-08219	Musique Avenue du Chêne 124 4802 HEUSY	Subventionnement des centres d'expression et de créativité	235,50		30-06-25					En cours
2024-08219	Danse Avenue du Chêne 124 4802 HEUSY	Subventionnement des centres d'expression et de créativité	235,50		30-06-25					En cours
2024-08219	Théâtre Avenue du Chêne 124 4802 HEUSY	Subventionnement des centres d'expression et de créativité	235,50		30-06-25					En cours
2024-08219	CEC « Les doigts d'argile » Poterie Rue du Collège 31 4600 Visé	Subventionnement des centres d'expression et de créativité	314,00		30-06-25					En cours
2024-08219	Le Grain d'art Atelier Artisanat Place Faniel, 8 4520 Wanze	Subventionnement des centres d'expression et de créativité	235,50		30-06-25					En cours
2024-08219	le Grain d'art Atelier Musique Place Faniel, 8 4520 Wanze	Subventionnement des centres d'expression et de créativité	235,50		30-06-25					En cours
2024-08219	Le Grain d'art Atelier Musique Place Faniel, 8 4520 Wanze	Subventionnement des centres d'expression et de créativité	235,50		30-06-25					En cours
2024-08219	Le Grain d'art Atelier audio visuel Place Faniel, 8 4520 Wanze	Subventionnement des centres d'expression et de créativité	235,50		30-06-25					En cours
2024-08219	Le Grain d'art Ateliers Arts plastiques Place Faniel, 8 4520 Wanze	Subventionnement des centres d'expression et de créativité	235,50		30-06-25					En cours
2024-08219	Le Grain d'art Atelier Théâtre Place Faniel, 8 4520 Wanze	Subventionnement des centres d'expression et de créativité	235,50		30-06-25					En cours

2024-08219	ASBL Reflets -Arts plastiques Rue de la Paille, 55 4690 Bassenge	Subventionnement des centres d'expression et de créativité	235,50		30-06-25					En cours
2024-08219	ASBL Reflets - Artisanat Rue de la Paille, 55 4690 Bassenge	Subventionnement des centres d'expression et de créativité	235,50		30-06-25					En cours
2024-08219	ASBL Reflets - Ecriture Rue de la Paille, 55 4690 Bassenge	Subventionnement des centres d'expression et de créativité	235,50		30-06-25					En cours
2024-08219	ASBL Reflets - musique concert Rue de la Paille, 55 4690 Bassenge	Subventionnement des centres d'expression et de créativité	235,50		30-06-25					En cours
2024-08219	atelier artisanat Avenue Maurice delmotte, 68 4350 Remicourt	Subventionnement des centres d'expression et de créativité	235,50		30-06-25					En cours
2024-08219	Atelier Arts plastiques enfants Avenue Maurice delmotte, 68 4350 Remicourt	Subventionnement des centres d'expression et de créativité	235,50		30-06-25					En cours
2024-08219	Atelier théâtre adultes, ado et enfants Avenue Maurice delmotte, 68 4350 Remicourt	Subventionnement des centres d'expression et de créativité	235,50		30-06-25					En cours
2024-08219	Musique danse les ateliers du CCLdison Rue des Ecoles, 2 4820 DISON	Subventionnement des centres d'expression et de créativité	235,50		30-06-25					En cours
2024-08219	Arts plastiques les ateliers du CCLdison Rue des Ecoles, 2 4820 DISON	Subventionnement des centres d'expression et de créativité	235,50		30-06-25					En cours
2024-08219	artisanat poterie les ateliers du CCLdison Rue des Ecoles, 2 4820 DISON	Subventionnement des centres d'expression et de créativité	235,50		30-06-25					En cours
2024-08219	danse les ateliers du CCLdison Rue des Ecoles, 2 4820 DISON	Subventionnement des centres d'expression et de créativité	235,50		30-06-25					En cours
2024-08219	Audio visuel les ateliers du CCLdison Rue des Ecoles, 2 4820 DISON	Subventionnement des centres d'expression et de créativité	235,50		30-06-25					En cours
2024-08219	Ecritures les ateliers du CCLdison Rue des Ecoles, 2 4820 DISON	Subventionnement des centres d'expression et de créativité	235,50		30-06-25					En cours

2024-08219	Théâtre les ateliers du CCL dison Rue des Ecoles, 2 4820 DISON	Subventionnement des centres d'expression et de créativité	235,50		30-06-25					En cours
2024-08219	Atelier Théâtre le Moderne Rue Sainte Walburge, 1 4000 Liège	Subventionnement des centres d'expression et de créativité	235,50		30-06-25					En cours
2024-08219	Atelier Musique le Moderne Rue Sainte Walburge, 1 4000 Liège	Subventionnement des centres d'expression et de créativité	235,50		30-06-25					En cours
2024-08219	Céramique Rue de Tirlemont 51 4280 HANNUT	Subventionnement des centres d'expression et de créativité	235,50		30-06-25					En cours
2024-08219	Audio visuel Rue Vankeerberghen 22 4500 HUY	Subventionnement des centres d'expression et de créativité	235,50		30-06-25					En cours
2024-08219	CREARTITUDE Arts plastiques Rue E Vandervelde, 116 4610 Queue du Bois	Subventionnement des centres d'expression et de créativité	235,50		30-06-25					En cours
2024-08219	CREARTITUDE Artisanat Rue E Vandervelde, 116 4610 Queue du Bois	Subventionnement des centres d'expression et de créativité	235,50		30-06-25					En cours
2024-08219	Atelier Louis Hougardy Arts plastiques Rue Haut Vinâve, 65 4350 MOMALLE	Subventionnement des centres d'expression et de créativité	235,50		30-06-25					En cours
2024-08219	Le Fagotin Artisanat Route de l'Ambève 53 4987 STOUMONT	Subventionnement des centres d'expression et de créativité	235,50		30-06-25					En cours
2024-08219	Le Fagotin nature Route de l'Ambève 53 4987 STOUMONT	Subventionnement des centres d'expression et de créativité	235,50		30-06-25					En cours
2024-08219	Le Fagotin écriture Route de l'Ambève 53 4987 STOUMONT	Subventionnement des centres d'expression et de créativité	235,50		30-06-25					En cours
2024-08219	Atelier Léopold Plomteux Arts plastiques Rue du Beau Site, 25 4400 FLEMALLE	Subventionnement des centres d'expression et de créativité	235,50		30-06-25					En cours
2024-08219	Atelier Léopold Plomteux Ecriture Rue du Beau Site, 25 4400 FLEMALLE	Subventionnement des centres d'expression et de créativité	235,50		30-06-25					En cours
2024-08219	Atelier Léopold Plomteux Musique Rue du Beau Site, 25 4400 FLEMALLE	Subventionnement des centres d'expression et de créativité	235,50		30-06-25					En cours

2024-08219	Atelier Léopold Plomteux Artisanat Rue du Beau Site, 25 4400 FLEMALLE	Subventionnement des centres d'expression et de créativité	235,50		30-06-25					En cours
2024-08219	Atelier Léopold Plomteux Cirque Rue du Beau Site, 25 4400 FLEMALLE	Subventionnement des centres d'expression et de créativité	235,50		30-06-25					En cours
2024-08219	Atelier Léopold Plomteux Théâtre Rue du Beau Site, 25 4400 FLEMALLE	Subventionnement des centres d'expression et de créativité	314,00		30-06-25					En cours
2024-08219	Atelier Léopold Plomteux Danse Rue du Beau Site, 25 4400 FLEMALLE	Subventionnement des centres d'expression et de créativité	235,50		30-06-25					En cours
2024-08219	ENGIS Arts Cirque Rue du Pont, 7 4480 ENGIS	Subventionnement des centres d'expression et de créativité	235,50		30-06-25					En cours
2024-08219	ENGIS artisanat Rue du Pont, 7 4480 ENGIS	Subventionnement des centres d'expression et de créativité	235,50		30-06-25					En cours
2024-08219	ENGIS Arts plastiques Rue du Pont, 7 4480 ENGIS	Subventionnement des centres d'expression et de créativité	235,50		30-06-25					En cours
2024-08219	ENGIS artisanat Rue du Pont, 7 4480 ENGIS	Subventionnement des centres d'expression et de créativité	235,50		30-06-25					En cours
2024-08219	ENGIS Théâtre Rue du Pont, 7 4480 ENGIS	Subventionnement des centres d'expression et de créativité	235,50		30-06-25					En cours
2024-08219	Plume et pinceau arts plastiques Place des Cloîtres 8 4540 AMAY	Subventionnement des centres d'expression et de créativité	235,50		30-06-25					En cours
2024-08219	Plume et pinceau Danse Place des Cloîtres 8 4540 AMAY	Subventionnement des centres d'expression et de créativité	235,50		30-06-25					En cours
2024-08219	Plume et pinceau écriture Place des Cloîtres 8 4540 AMAY	Subventionnement des centres d'expression et de créativité	235,50		30-06-25					En cours
2024-08219	Centre Européen de la Marionnette Théâtre Rue Bureaufosse, 111 4420 SAINT NICOLAS	Subventionnement des centres d'expression et de créativité	235,50		30-06-25					En cours
2024-08219	CHAUDFONTAINE Artisanat Voie de l'Air Pur 106 4052 Chaudfontaine	Subventionnement des centres d'expression et de créativité	314,00		30-06-25					En cours

2024-08219	CHAUDFONTAINE Arts Plastiques Voie de l'Air Pur 106 4052 Chaudfontaine	Subventionnement des centres d'expression et de créativité	235,50		30-06-25					En cours
2024-08219	FPS ROCOURT ARTS PLASTIQUES Avenue maurice destenay, 3 4000 Liège	Subventionnement des centres d'expression et de créativité	235,50		30-06-25					En cours
2024-08219	FPS SOUMAGNE ARTS PLASTIQUES Avenue maurice destenay, 3 4000 Liège	Subventionnement des centres d'expression et de créativité	235,50		30-06-25					En cours
2024-08219	FPS BRAIVES ARTS PLASTIQUES Avenue maurice destenay, 3 4000 Liège	Subventionnement des centres d'expression et de créativité	235,50		30-06-25					En cours
2024-08219	Gamma Photo Club Rue du Falchena, 44 4030 Grivegnée	Subventionnement des centres d'expression et de créativité	235,50		30-06-25					En cours
2024-08219	Les Ateliers 04 Arts plastiques Liège Place des Carmes 8 4000 LIEGE	Subventionnement des centres d'expression et de créativité	235,50		30-06-25					En cours
2024-08219	Les Ateliers 04 Audio Visuel Liège Place des Carmes 8 4000 LIEGE	Subventionnement des centres d'expression et de créativité	235,50		30-06-25					En cours
2024-08219	Les Ateliers 04 Ecriture Liège Place des Carmes 8 4000 LIEGE	Subventionnement des centres d'expression et de créativité	235,50		30-06-25					En cours
2024-08219	Les Ateliers 04 Danse Liège Place des Carmes 8 4000 LIEGE	Subventionnement des centres d'expression et de créativité	235,50		30-06-25					En cours
2024-08219	Les Ateliers 04 Musique Liège Place des Carmes 8 4000 LIEGE	Subventionnement des centres d'expression et de créativité	235,50		30-06-25					En cours
2024-08219	Les Ateliers 04 Théâtre Liège Place des Carmes 8 4000 LIEGE	Subventionnement des centres d'expression et de créativité	235,50		30-06-25					En cours
2024-08219	Les Ateliers 04 arts graphique bd etc Liège Place des Carmes 8 4000 LIEGE	Subventionnement des centres d'expression et de créativité	235,50		30-06-25					En cours
2024-08219	Danse Atelier Liège Rue Naniot 210 4000 LIEGE	Subventionnement des centres d'expression et de créativité	235,50		30-06-25					En cours
2024-08219	Ateliers de l'Avenue Audio visuel Huy Avenue Delchambre 7a 4500 HUY	Subventionnement des centres d'expression et de créativité	235,50		30-06-25					En cours

2024-08219	Ateliers de l'Avenue Danse Huy Avenue Delchambre 7a 4500 HUY	Subventionnement des centres d'expression et de créativité	235,50		30-06-25					En cours
2024-08219	Ateliers de l'Avenue Théâtre Huy Avenue Delchambre 7a 4500 HUY	Subventionnement des centres d'expression et de créativité	314,00		30-06-25					En cours
2024-08219	audio visuel Wanze Thier bellevue, 22 4520 Wanze	Subventionnement des centres d'expression et de créativité	235,50		30-06-25					En cours
2024-08219	Arts plastiques Wanze Thier bellevue, 22 4520 Wanze	Subventionnement des centres d'expression et de créativité	235,50		30-06-25					En cours
2024-08219	Cré et Arts Arts plastiques Liège Rue Basse Wez, 7 4020 LIEGE	Subventionnement des centres d'expression et de créativité	235,50		30-06-25					En cours
2024-08219	Cré et Arts Artisanat Liège Rue Basse Wez, 7 4020 LIEGE	Subventionnement des centres d'expression et de créativité	235,50		30-06-25					En cours
2024-08219	Cré et Arts Musique Liège Rue Basse Wez, 7 4020 LIEGE	Subventionnement des centres d'expression et de créativité	235,50		30-06-25					En cours
2024-08219	Cré et Arts Ecriture Liège Rue Basse Wez, 7 4020 LIEGE	Subventionnement des centres d'expression et de créativité	235,50		30-06-25					En cours
2024-08277	Union de Visé asbl Vogelstang 7 3790 Fouron Saint-Martin	46 <sup>e</sup> édition de la Fête du peuple fouronnais	250,00 €							Les déclarations de créance constituent les justificatifs suffisants pour attester de la bonne utilisation desdites subventions
2024-08277	Estirire asbl Place du Vieux Tilleul 8 4130 Eneux	Festival d'humour Estirire	250,00 €							Les déclarations de créance constituent les justificatifs suffisants pour attester de la bonne utilisation desdites subventions
2024-08277	ARULg asbl Route de Seraing 76 A 4122 Plainevaux	Événement « Toi qui voyages avec Marcel Thiry »	200,00 €							Les déclarations de créance constituent les justificatifs suffisants pour attester de la bonne utilisation desdites subventions
2024-08277	AIAGA asbl Cour de l'Abbaye 1 4970 Stevelot	Événement « Visite chantée et poétique du Musée Guillaume Apollinaire »	250,00 €							Les déclarations de créance constituent les justificatifs suffisants pour attester de la bonne utilisation desdites subventions
2024-08277	Maison de la Laïcité Sainte Walburge Place Sainte-Walburge 1 4000 Liège	Conférence de JY Weykmans	220,00 €							Les déclarations de créance constituent les justificatifs suffisants pour attester de la bonne utilisation desdites subventions
2024-08324	Centres culturels visétois Rue du Collège 31 à 4600 VISE	26 <sup>e</sup> édition du Festival de Théâtre Wallon « Marcelle Martin »	1.250,00		20-04-25					En cours

## SUBVENTIONS NON-ACCORDÉES EN 2024

N° GED	Bénéficiaire (forme juridique et siège social)	Finalité de la subvention : Activité/projet (à préciser) ou subvention de fonctionnement	Montant sollicité	Date de la demande	Justification de l'avis négatif
2023-06793	Another light asbl Rue de Mulhouse numéro 36 4020 Liège	Workshop Casting 2023, du 23 au 25/10/2023 à Liège -	Néant	01-09-23	Bilan financier en positif
2024-00091	Comité de Vigilance pour la Démocratie en Tunisie asb Rue Karel Vande Woestijne 59B 1070 ANDERLECHT	Demande de soutien financier dans le cadre de l'Assemblée Générale des Femmes, prévue le 11 mars 2024 au siège de l'ONU à New York -	Néant	20-12-203	Pas d'intervention dans les frais de voyage
2024-00947	Asbl Promo's Art 30, Rue de l'Ecole 4845 Sart-Lez-spa	Organisation Fêtes de la musique le 22 juin 2024 à Sart-Lez-Spa	Néant	07-02-24	Ne répond pas aux critères (Asbl de moins d'1 an d'existence (créé le 19-12-2023))
2024-01003	Quentin Lambert Rue Lairesse, 36/2 4020 Liège	Apéros Ginatoires qui ont eu lieu le 16 décembre 2023 au Reflektor	Néant	13-12-23	Manifestation centrée sur le gin, les prestations des musiciens étaient là en «bruits de fond»
2024-01985	ASBL Art et Culture Boulevard d'Avroy 28/82 4000 LIEGE	Concert au Trianon le 4/05/24	Néant	05-03-24	Concert de covers
2024-02012	PR Events Rue des six Bonniers,85 4100 Seraing	Urban Finest 90s-2000s	Néant	13-03-24	Manifestation grand public, pas de compositions originales
2024-02072	ASBL Bad Station Rue Sainte-Marguerite 2 4000 Liège	DNB Savage	Néant	07-03-24	Manifestation grand public, pas de compositions originales
2024-02238	Royale Union Wallonne 1847 Chaussée de la Croix de Chôdes 2 4960 Malmedy	Manifestations carnavalesques, du 10 au 13 février à Malmedy	Néant	07-03-24	Manifestations folkloriques, pas de compositions originales
2024-02285	ASBL L'Archipel Lyrique Pré Richomme 6 4141 Louveigne-Sprimont	Spectacle « Pomme d'Api - Talents OVA »	Néant	20-03-24	ASBL a moins d'un an d'activités (créée le 28/02/2024)
2024-02989	ASBL Le Kursaal Avenue Victor David, 15 4830 Limbourg	Festival Les Dolympiades, du 17 au 19 mai 2024 à Dolhain	Néant	12-03-24	Festival de covers, un seul groupe de compositions originales
2024-03222	ASBL Wooha Boulevard Ernest Solvay, 487 4000 Liège	Fonctionnement pour un espace de création	Néant	14-03-24	Pas de subside de fonctionnement pour la musique, projet déjà subsidié à 50.000 € via l'équipement culturel

2024-03456	ASBL Comité des Fêtes de Xhendelesse Rue du Bief, 71 4652 Xhendelesse	Organisation d'un concert à l'occasion du 40 <sup>e</sup> anniversaire du comité	Néant	04-10-23	Manifestation grand public, pas de compositions originales
2024-03637	ASBL SIPS Rue Soeurs-de-Hasque 9 4000 Liège	Organisation d'un concert	Néant	23-04-24	Événement sur invitation, par une structure qui n'est pas un opérateur culturel, budget artistique de seulement 1.000 €
2024-04025	Bernard Lieben Rue Albert T'serclaes, 48 4821 Andrimont	Album Bern Li	Néant	22-05-24	1er album de l'artiste (en dehors des critères d'accessibilité au dispositif)
2024-05084	ASBL EnChanté Rue Marcelle Martin, 59 4600 Visé	Fonctionnement pour les formations	Néant	18-06-24	Pas de subside de fonctionnement pour la musique
2024-06168	ASBL Les Amis du Château de Waleffe Rue de Borlez, 45 4317 les Waleffes	Concerts entre octobre 2024 et juin 2025	Néant	08-04-24	Événement plus centré sur le cadre et le repas que sur la programmation musicale
2024-06457	Association de fait Ecrire et Chanter Quai de l'Ourthe, 44/184 4020 Liège	Festival Brassens	Néant	13-02-24	Festival de covers
2024-07476	ASBL Expression terre Rue d'Aywaille 113 4170 Comblain-au-pont	Aide fonctionnement	Néant	29-10-24	Création de l'asbl moins d'un an