INFOS PRATIQUES

INFOS ET INSCRIPTIONS

Les inscriptions se font par téléphone uniquement au 04/279.20.16
du lundi au vendredi de 9h00 à 16h00
Le paiement valide l'inscription

TARIF

50€ par enfant et par stage

À PRÉVOIR

Les collations, boissons et pique-nique pour toute la journée
Un tablier ou une vieille chemise pour les ateliers de bricolage
Des chaussures et des vêtements pratiques et,
si nécessaire, des vêtements de pluie

PLUS D'INFOS

au 04 279 20 16

EDITEUR RESPONSABLE : PROVINCE DE LIEGE, PLACE SAINT-LAMBERT 18A, 4000 LIEGE - NE PAS JETER SUR LA VOIE PUBLIQUE

Province de Liège
Culture

AVEC LE SOUTIEN DE LA FONDATION D'UTILITE PUBLIQUE - MUSEE DE LA VIE WALLONNE

Musée de la Vie wallonne
Cour des Mineurs 4000 LIEGE
tél : 04 279 20 16 fax : 04 279 58 61
www.viewallonne.be info@viewallonne.be

FÉDÉRATION WALLONIE-BRUXELLES

Province de Liège
Culture

Musée de la Vie wallonne

STAGES D'ETE ENFANTS - 2018

JUILLET

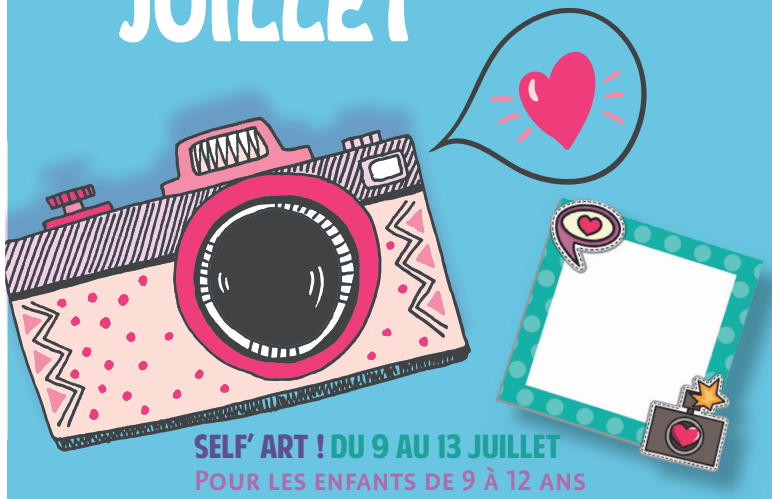

SELF' ART ! DU 9 AU 13 JUILLET

POUR LES ENFANTS DE 9 À 12 ANS

Dans le cadre de l'exposition Le Jardin du Paradoxe – Regards **sur le cirque divers à Liège, nous te proposons de vivre une semaine étonnante ! Crée ton propre appareil photo et laisse libre cours à ton imagination pour réveiller l'artiste qui sommeille en toi. Tout au long de la semaine, tu découvriras différentes techniques artistiques. Et finalement, tu présenteras tes meilleurs clichés !**

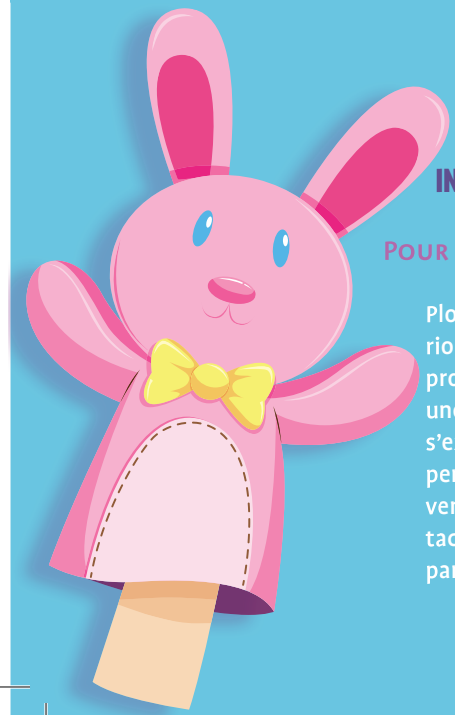

INVENTE TA MARIONNETTE ! DU 23 AU 27 JUILLET

POUR LES ENFANTS DE 6 À 9 ANS

Plonge dans l'univers de la marionnette à gaine et deviens un pro de la manipulation. Durant une semaine, tu pourras laisser s'exprimer ta créativité : décors, personnages et scénario... Et le vendredi, c'est ton propre spectacle que tu présenteras à tes parents !

AOÛT

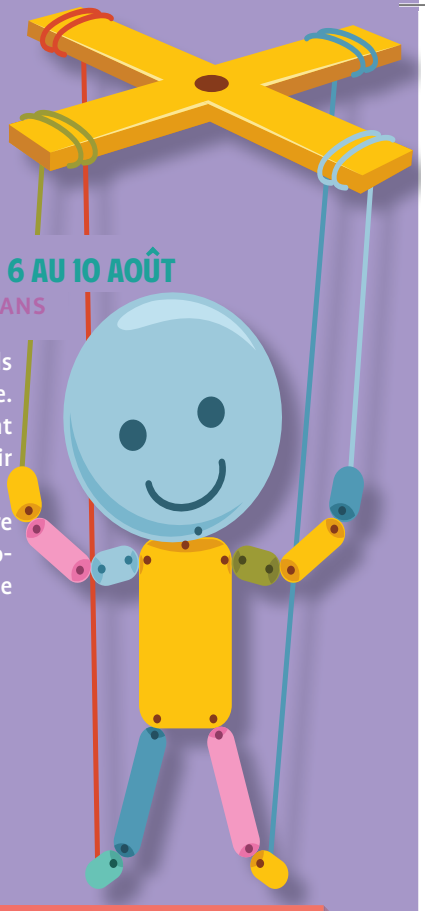

A L'AUTRE BOUT DU FIL ! DU 6 AU 10 AOÛT

POUR LES ENFANTS DE 6 À 9 ANS

Manipuler une marionnette à fils n'est pas donné à tout le monde. Nos animateurs te donnent toutes les astuces pour devenir un maître en la matière.
Tu créeras même ton propre théâtre ! Et pour finir en apothéose, tu joueras un spectacle devant les parents !

MUSEUM ADDICT ! DU 20 AU 24 AOÛT

POUR LES ENFANTS DE 9 À 12 ANS

Tu as toujours rêvé de concevoir ta propre exposition et eu envie de découvrir l'envers du décor d'un musée ? Alors ce stage est fait pour toi !
Tu pourras assouvir ta curiosité et explorer le musée sous toutes ses coutures. Nos animateurs t'emmèneront dans des endroits secrets à la rencontre de métiers inattendus. Notre prochaine expo n'attend plus que toi !